

# PERIODICO OFICIAL

## "TIERRA Y LIBERTAD"

ORGANO DEL GOBIERNO DEL ESTADO LIBRE Y SOBERANO DE MORELOS

**Las Leyes y Decretos son obligatorios, por su publicación en este Periódico**  
**Director: Germán Castañón Galaviz**

Publicación Periódica, Permiso Núm. 003 0634, características 134182816, Autorizado por SEPOMEX	Cuernavaca, Mor., a 1 de Febrero de 2006	6a. época	4438
-------------------------------------------------------------------------------------------------------	------------------------------------------	-----------	------

### SEGUNDA SECCIÓN

## LISTA DE BENEFICIARIOS DE LOS PROGRAMAS ALIANZA PARA EL CAMPO

**1er SEMESTRE EJERCICIO 2004**

**METAS, MONTOS, CRITERIOS DE  
ELEGIBILIDAD Y JERARQUIZACIÓN**

FOMENTO GANADERO			
PROGRAMA: FOMENTO GANADERO SUBPROGRAMA: DESARROLLO GANADERO PROYECTO: PRODUCCION PORCICOLA APOYO: MATERIAL Y EQUIPO PARA CONSTRUCCION Y ELECTRONICA			
MUNICIPIO	LOCALIDAD	PRODUCTOR O BENEFICIARIO	MONTO
JONACATEPEC	JONACATEPEC	MARTHA BEATRIZ DE LOS REYES CONTRERAS	24,419.02
SUBTOTAL			24,419.02

FOMENTO GANADERO			
PROGRAMA: FOMENTO GANADERO SUBPROGRAMA: DESARROLLO GANADERO PROYECTO: PRODUCCION APICOLA APOYO: ABEJAS REINA COMERCIAL			
MUNICIPIO	LOCALIDAD	PRODUCTOR O BENEFICIARIO	TOTAL
ZACATEPEC	ZACATEPEC	MANUEL AGUIÑO MOLINA	1,050.00
JONACATEPEC	JONACATEPEC	FRANCISCO JAVIER TEJEDA HERMDA	1,400.00
SUBTOTAL			2,450.00

MUNICIPIO	LOCALIDAD	PRODUCTOR O BENEFICIARIO	MONTO
JONACATEPEC	JONACATEPEC	CESAR ORTIZ RIVERA	32,889.97
JANTTELCO	JANTTELCO	EDUARDO ORTIZ RIVERA	67,915.55
PUENTE DE IXTLA	PUENTE DE IXTLA	RODOLFO FIGUEROA OCAMPO	44,602.44
TEMIXCO	TEMIXCO	CRUZ SALGADO SANDOVAL	48,978.50
TEMIXCO	TEMIXCO	EDUARDO MERCHANT NAVARRO	25,000.00
TEMIXCO	TEMIXCO	OCTAVIO CASTILLO ALTAMIRANO	10,481.49
XOCHICALCO	XOCHICALCO	MARIO RODRIGUEZ GONZALEZ	20,000.00
JONACATEPEC	JONACATEPEC	JESUS LUIS GUEROZ PEREZ	33,821.50
JONACATEPEC	JONACATEPEC	CESAR ORTIZ RIVERA	37,110.03
TEPALCINGO	TEPALCINGO	CARMELO GOLLARTE BONILLA	33,014.20
JANTTELCO	JANTTELCO	EDUARDO ORTIZ RIVERA	37,084.45
PUENTE DE IXTLA	PUENTE DE IXTLA	RODOLFO FIGUEROA OCAMPO	15,397.56
XOXOCOTLA	XOXOCOTLA	BALFRED PINEDA ACHA	50,300.00
MACATLAN	MACATLAN	JESUS LUIS GUEROZ PEREZ	45,178.50
COATLAN DEL RIO	COATLAN DEL RIO	JORGE SANCHEZ ROSAS	26,729.82
TEPALCINGO	TEPALCINGO	JORGE SANCHEZ ROSAS	13,427.97
ATLATLHUACAN	SAN MIGUEL TLALTETELCO	ARTURO VARGAS GALICIA	11,740.03
SUBTOTAL			553,671.01

MUNICIPIO	LOCALIDAD	PRODUCTOR O BENEFICIARIO	TOTAL
JONACATEPEC	JONACATEPEC	CESAR ORTIZ RIVERA	32,889.97
JANTTELCO	JANTTELCO	EDUARDO ORTIZ RIVERA	67,915.55
PUENTE DE IXTLA	PUENTE DE IXTLA	RODOLFO FIGUEROA OCAMPO	44,602.44
TEMIXCO	TEMIXCO	CRUZ SALGADO SANDOVAL	48,978.50
TEMIXCO	TEMIXCO	EDUARDO MERCHANT NAVARRO	25,000.00
TEMIXCO	TEMIXCO	OCTAVIO CASTILLO ALTAMIRANO	10,481.49
XOCHICALCO	XOCHICALCO	MARIO RODRIGUEZ GONZALEZ	20,000.00
JONACATEPEC	JONACATEPEC	JESUS LUIS GUEROZ PEREZ	33,821.50
JONACATEPEC	JONACATEPEC	CESAR ORTIZ RIVERA	37,110.03
TEPALCINGO	TEPALCINGO	CARMELO GOLLARTE BONILLA	33,014.20
JANTTELCO	JANTTELCO	EDUARDO ORTIZ RIVERA	37,084.45
PUENTE DE IXTLA	PUENTE DE IXTLA	RODOLFO FIGUEROA OCAMPO	15,397.56
XOXOCOTLA	XOXOCOTLA	BALFRED PINEDA ACHA	50,300.00
MACATLAN	MACATLAN	JESUS LUIS GUEROZ PEREZ	45,178.50
COATLAN DEL RIO	COATLAN DEL RIO	JORGE SANCHEZ ROSAS	26,729.82
TEPALCINGO	TEPALCINGO	JORGE SANCHEZ ROSAS	13,427.97
ATLATLHUACAN	SAN MIGUEL TLALTETELCO	ARTURO VARGAS GALICIA	11,740.03
SUBTOTAL			10,350.00

MUNICIPIO	LOCALIDAD	PRODUCTOR O BENEFICIARIO	TOTAL
TEPALCINGO	IXTLCO EL GRANDE	RAMIRO SANCHEZ ORTIZ	2,250.00
TEPALCINGO	IXTLCO EL GRANDE	LEONEL BENITEZ CORTEZ	1,800.00
TEPALCINGO	IXTLCO EL GRANDE	CUSTODIO CORTEZ DOMINGUEZ	2,700.00
TEPALCINGO	IXTLCO EL GRANDE	ISAAC BENITEZ RODRIGUEZ	1,350.00
TEPALCINGO	IXTLCO EL GRANDE	EUGENIO BENITEZ VALERO	2,250.00
SUBTOTAL			10,350.00

MUNICIPIO	LOCALIDAD	PRODUCTOR O BENEFICIARIO	MONTO
PROGRAMA: FOMENTO GANADERO SUBPROGRAMA: DESARROLLO GANADERO PROYECTO: PRODUCCION PORCICOLA APOYO: MATERIAL Y EQUIPO DE FERRERIA			
ZACUALPAN DE AMLPAS	ZACUALPAN DE AMLPAS	BERTRAN GONZALEZ MARTINEZ	31,841.00
TEMIXCO	TEMIXCO	OCTAVIO CASTILLO ALTAMIRANO	13,518.51
TEPALCINGO	TEPALCINGO	JORGE SANCHEZ ROSAS	18,600.00
TEPALCINGO	TEPALCINGO	JORGE SANCHEZ ROSAS	22,425.00
TEMIXCO	TEMIXCO	CRUZ SALGADO SANDOVAL	21,021.50
SUBTOTAL			107,406.01

MUNICIPIO	LOCALIDAD	PRODUCTOR O BENEFICIARIO	TOTAL
TEPALCINGO	IXTLCO EL GRANDE	RAMIRO SANCHEZ ORTIZ	3,000.00
TEPALCINGO	IXTLCO EL GRANDE	LEONEL BENITEZ CORTEZ	2,400.00
TEPALCINGO	IXTLCO EL GRANDE	ISAAC BENITEZ RODRIGUEZ	1,800.00
TEPALCINGO	IXTLCO EL GRANDE	EUGENIO BENITEZ VALERO	3,000.00
SUBTOTAL			10,200.00

MUNICIPIO	LOCALIDAD	PRODUCTOR O BENEFICIARIO	MONTO
PROGRAMA: FOMENTO GANADERO SUBPROGRAMA: DESARROLLO GANADERO PROYECTO: PRODUCCION APICOLA APOYO: JAILAS DE GESTACION			
JONACATEPEC	JONACATEPEC	MARTHA BEATRIZ DE LOS REYES CONTRERAS	45,580.98
SUBTOTAL			45,580.98
GASTOS DE OPERACION			32,417.42
GASTOS DE EVALUACION			12,218.16
TOTAL DE PROGRAMA			775,712.60

MUNICIPIO	LOCALIDAD	PRODUCTOR O BENEFICIARIO	TOTAL
TEPALCINGO	IXTLCO EL GRANDE	RAMIRO SANCHEZ ORTIZ	3,000.00
TEPALCINGO	IXTLCO EL GRANDE	LEONEL BENITEZ CORTEZ	2,400.00
TEPALCINGO	IXTLCO EL GRANDE	ISAAC BENITEZ RODRIGUEZ	1,800.00
TEPALCINGO	IXTLCO EL GRANDE	EUGENIO BENITEZ VALERO	3,000.00
SUBTOTAL			10,200.00

MUNICIPIO	LOCALIDAD	PRODUCTOR O BENEFICIARIO	MONTO
PROGRAMA: FOMENTO GANADERO SUBPROGRAMA: DESARROLLO GANADERO PROYECTO: PRODUCCION APICOLA APOYO: GENERADOR MONOFASICO			
CUERNAVACA	CUERNAVACA	ANTONIO HERNANDEZ AYALA	15,037.50
SUBTOTAL			15,007.50
GASTOS DE OPERACION			5,617.79
GASTOS DE EVALUACION			2,117.35
TOTAL DE PROGRAMA			22,742.64

MUNICIPIO	LOCALIDAD	PRODUCTOR O BENEFICIARIO	TOTAL
TEPOZTLAN	SAN ANDRES DE LA CAL	ALEJANDRA MOTE CORTEZ	2,600.00
TEPALCINGO	IXTLCO EL GRANDE	LEONEL BENITEZ CORTEZ	1,400.00
TEPALCINGO	IXTLCO EL GRANDE	CUSTODIO CORTEZ DOMINGUEZ	1,200.00
TEPALCINGO	IXTLCO EL GRANDE	ISAAC BENITEZ RODRIGUEZ	2,000.00
TEPALCINGO	IXTLCO EL GRANDE	FABIAN SANCHEZ CORTES	800.00
TEPALCINGO	IXTLCO EL GRANDE	FABIAN SANCHEZ CORTES	4,172.50
TEPALCINGO	IXTLCO EL GRANDE	HERMILO MENDEZ SANCHEZ	1,600.00
TEPALCINGO	XOXOCOTLA	GABRIEL PAREDES DIAZ	1,000.00
JOJUTLA	JOJUTLA	FRANCISCO JAVIER GUTIERREZ CORTEZ	400.00
SUBTOTAL			15,172.50

MUNICIPIO	LOCALIDAD	PRODUCTOR O BENEFICIARIO	MONTO
PROGRAMA: FOMENTO GANADERO SUBPROGRAMA: DESARROLLO GANADERO PROYECTO: PRODUCCION APICOLA APOYO: ABEJAS REINA			
JONACATEPEC	JONACATEPEC	MARTHA BEATRIZ DE LOS REYES CONTRERAS	45,580.98
SUBTOTAL			45,580.98
GASTOS DE OPERACION			32,417.42
GASTOS DE EVALUACION			12,218.16
TOTAL DE PROGRAMA			775,712.60

MUNICIPIO	LOCALIDAD	PRODUCTOR O BENEFICIARIO	TOTAL
TEPOZTLAN	SAN ANDRES DE LA CAL	ALEJANDRA MOTE CORTEZ	2,600.00
TEPALCINGO	IXTLCO EL GRANDE	LEONEL BENITEZ CORTEZ	1,400.00
TEPALCINGO	IXTLCO EL GRANDE	CUSTODIO CORTEZ DOMINGUEZ	1,200.00
TEPALCINGO	IXTLCO EL GRANDE	ISAAC BENITEZ RODRIGUEZ	2,000.00
TEPALCINGO	IXTLCO EL GRANDE	FABIAN SANCHEZ CORTES	800.00
TEPALCINGO	IXTLCO EL GRANDE	FABIAN SANCHEZ CORTES	4,172.50
TEPALCINGO	IXTLCO EL GRANDE	HERMILO MENDEZ SANCHEZ	1,600.00
TEPALCINGO	XOXOCOTLA	GABRIEL PAREDES DIAZ	1,000.00
JOJUTLA	JOJUTLA	FRANCISCO JAVIER GUTIERREZ CORTEZ	400.00
SUBTOTAL			15,172.50

MUNICIPIO	LOCALIDAD	PRODUCTOR O BENEFICIARIO	TOTAL
TEPOZTLAN	SAN ANDRES DE LA CAL	MARISA MENDOZA FLORES	747.50
TEPOZTLAN	SAN ANDRES DE LA CAL	JUSTO MENDOZA FLORES	2,015.00
TEPOZTLAN	SAN ANDRES DE LA CAL	FELIPE MENDOZA FLORES	1,982.50
TEPOZTLAN	SAN ANDRES DE LA CAL	ALEJANDRA MOTE CORTEZ	4,875.00
TEPOZTLAN	SAN ANDRES DE LA CAL	ROXANA GUTIERREZ SANCHEZ	650.00
TEPOZTLAN	SAN ANDRES DE LA CAL	NORMA ALVAREZ BERMUDEZ	2,340.00
TEMODAC	HUAZULCO	VICENTA BORBOTILLO BELTRAN	2,600.00
CUAUTLA	CUAUTLA	ROBEN NOE HERRERA RODRIGUEZ	6,650.00
ZACUALPAN DE AMLPAS	ZACUALPAN DE AMLPAS	ROBERTO ALEJANDRO MORA MARTINEZ	325.00
ZACUALPAN DE AMLPAS	ZACUALPAN DE AMLPAS	MARIA DEL ROSARIO PIÑA RAMIREZ	325.00
ZACUALPAN DE AMLPAS	ZACUALPAN DE AMLPAS	MANUEL PIÑA BARRETO	325.00
ZACUALPAN DE AMLPAS	ZACUALPAN DE AMLPAS	DOMINGA GARCIA VAZQUEZ	325.00
ZACUALPAN DE AMLPAS	ZACUALPAN DE AMLPAS	REGORRIA JUAREZ BARRANCO	325.00
ZACUALPAN DE AMLPAS	ZACUALPAN DE AMLPAS	MARGARITO BARRANCO CANALES	325.00
ZACUALPAN DE AMLPAS	ZACUALPAN DE AMLPAS	SALVO RIVERA GONZALEZ	325.00
ZACUALPAN DE AMLPAS	ZACUALPAN DE AMLPAS	LEONOR DOMINGUEZ VELAZQUEZ	325.00
ZACUALPAN DE AMLPAS	ZACUALPAN DE AMLPAS	EVARISTO SANDOVAL FUENTES	325.00
ZACUALPAN DE AMLPAS	ZACUALPAN DE AMLPAS	FRANCISCA RIVERA ALVAREZ	325.00
ZACUALPAN DE AMLPAS	ZACUALPAN DE AMLPAS	PEDRO SANDOVAL SANCHEZ	325.00
ZACUALPAN DE AMLPAS	ZACUALPAN DE AMLPAS	LUIS ANGEL BARRETO BARRETO	325.00
ZACUALPAN DE AMLPAS	ZACUALPAN DE AMLPAS	MARIA DE LOS ANGELES FLORES GUTIERREZ	325.00
ZACUALPAN DE AMLPAS	ZACUALPAN DE AMLPAS	MONICA GERZO SANCHEZ	325.00
ZACUALPAN DE AMLPAS	ZACUALPAN DE AMLPAS	MARIO BARRETO MOLINA	325.00
ZACUALPAN DE AMLPAS	ZACUALPAN DE AMLPAS	FIDELINA BARRETO RAMOS	325.00
ZACUALPAN DE AMLPAS	ZACUALPAN DE AMLPAS	VICENSIO GARCIA SALAS	325.00
ZACUALPAN DE AMLPAS	ZACUALPAN DE AMLPAS	EUGENIO BARRETO VIDAL	325.00
ZACUALPAN DE AMLPAS	ZACUALPAN DE AMLPAS	ANSELMO GONZALEZ VELAZQUEZ	325.00
ZACUALPAN DE AMLPAS	ZACUALPAN DE AMLPAS	ENRIQUE BARRETO GONZALEZ	325.00
ZACUALPAN DE AMLPAS	ZACUALPAN DE AMLPAS	ABRAHAM RIVERA VILLAGRAN	325.00
ZACUALPAN DE AMLPAS	ZACUALPAN DE AMLPAS	BALVINA VIDAL NERI	325.00
ZACUALPAN DE AMLPAS	ZACUALPAN DE AMLPAS	CATALINA ELISA TORRES RODRIGUEZ	325.00
ZACUALPAN DE AMLPAS	ZACUALPAN DE AMLPAS	FRANCISCO RIVERA ANZURES	325.00
ZACUALPAN DE AMLPAS	ZACUALPAN DE AMLPAS	MARTHA MARIA VILLEGAS MELERENDIZ	325.00
ZACUALPAN DE AMLPAS	ZACUALPAN DE AMLPAS	JOSE ALBERTO BARRETO SEDENO	325.00
ZACUALPAN DE AMLPAS	ZACUALPAN DE AMLPAS	ALBERTO BARRETO CANZAL	325.00
ZACUALPAN DE AMLPAS	ZACUALPAN DE AMLPAS	FIDEL TORRES BARRETO	325.00
ZACUALPAN DE AMLPAS	ZACUALPAN DE AMLPAS	FULGENCIO BARRETO VIDAL	6,650.00
PUENTE DE IXTLA	XOXOCOTLA	MANUEL AGUIÑO MOLINA	1,400.00
PUENTE DE IXTLA	XOXOCOTLA	GABRIEL PAREDES DIAZ	2,100.00
CASASANO	XOXOCOTLA	FELIPE TEJEDA RODRIGUEZ	6,650.00
CUAUTLA	CUAUTLA	ANDRES SORIANO MOLINA	700.00
CUAUTLA	CUAUTLA	ERENDIRA SORIANO MOLINA	700.00
CUAUTLA	CUAUTLA	J. TRINIDAD QUEVEDO FLORES	350.00
IXTLCO EL GRANDE	TEPALCINGO	CUSTODIO CORTEZ DOMINGUEZ	700.00
IXTLCO EL GRANDE	TEPALCINGO	EUGENIO BENITEZ VALERO	875.00
IXTLCO EL GRANDE	TEPALCINGO	HERMILO MENDEZ SANCHEZ	350.00
IXTLCO EL GRANDE	TEPALCINGO	ISAAC BENITEZ RODRIGUEZ	875.00
IXTLCO EL GRANDE	TEPALCINGO	J. TRINIDAD QUEVEDO FLORES	350.00
IXTLCO EL GRANDE	TEPALCINGO	LEONEL BENITEZ CORTEZ	700.00
IXTLCO EL GRANDE	TEPALCINGO	MAXIMO CORTES PLIEGO	1,050.00
IXTLCO EL GRANDE	TEPALCINGO	RAMIRO SANCHEZ ORTIZ	1,750.00
EL RODEO	SAN ANDRES DE LA CAL	RAFAEL ORCASITAS ALDAMA	585.00
TLALTZAPAN	TLALTZAPAN	EDGAR LAUNZAR RODRIGUEZ	700.00
JOJUTLA	JOJUTLA	JOSE LUIS DURAN BAHENA	650.00
JOJUTLA	JOJUTLA	BERNARDO ROMAN HERNANDEZ	812.50
JOJUTLA	JOJUTLA	FRANCISCO JAVIER GUTIERREZ CORTEZ	595.00

MUNICIPIO	LOCALIDAD	PRODUCTOR O BENEFICIARIO	TOTAL
CD. AYALA	CD. AYALA	DAVID JORGE HERNANDEZ	26,000.00
CUAUTLA	CUAUTLA	MIGDALENA MOLINA ALBARRAN	7,350.00
JANTTELCO	CHALCATZINGO	DOMINGA TADEO ZAMORA	26,000.00
YAUTEPEC	YAUTEPEC	BENITO BENITEZ VALDEZ	6,000.00
YAUTEPEC	YAUTEPEC	GLBERTO BENITEZ VALDEZ	6,000.00
YAUTEPEC	YAUTEPEC	MARCELA CABRERA VALDEZ	6,000.00
YAUTEPEC	YAUTEPEC	MAURO BENITEZ VALDEZ	6,000.00
SUBTOTAL			83,350.00

MUNICIPIO	LOCALIDAD	PRODUCTOR O BENEFICIARIO	TOTAL
TEPOZTLAN	SAN ANDRES DE LA CAL	TRANQUILINA DOMINGA PASALAGUA	7,055.00
SAN ANDRES DE LA CAL	SAN ANDRES DE LA CAL	JAVIER MENDOZA FLORES	4,140.00
TEPOZTLAN	SAN ANDRES DE LA CAL	JUANA LEONDES PROVISOR RIVERA	7,055.00
TEPOZTLAN	SAN ANDRES DE LA CAL	ROXANA GUTIERREZ SANCHEZ	7,055.00
TEPOZTLAN	SAN ANDRES DE LA CAL	JAVIER FERNANDO FLORES SANCHEZ	7,055.00
TEPOZTLAN	SAN ANDRES DE LA CAL	ROXANA GUTIERREZ SANCHEZ	6,210.00
SAN ANDRES DE LA CAL	SAN ANDRES DE LA CAL	JAVIER MENDOZA FLORES	4,140.00
TEPOZTLAN	SAN ANDRES DE LA CAL	NORMA ALVAREZ BERMUDEZ	5,175.00
TEPOZTLAN	SAN ANDRES DE LA CAL	OSCAR TERAN SANDOVAL	7,055.00
TEMOAC	HUAZULCO	CRISOFORO BORBOTILLO BELTRAN	3,450.00
TEMOAC	HUAZULCO	MARIO CASTILLO VARGAS	3,450.00
TEMOAC	HUAZULCO	MARIBEL BORBOTILLO BELTRAN	3,450.00
CUAUTLA	CUAUTLA	PAULINO ALVAREZ AGUILAR	4,510.00
IXTLCO EL GRANDE	IXTLCO EL GRANDE	MAXIMO CORTES PLIEGO	4,172.50
IXTLCO EL GRANDE	IXTLCO EL GRANDE	J. TRINIDAD QUEVEDO FLORES	4,172.50
IXTLCO EL GRANDE	IXTLCO EL GRANDE	HERMILO MENDEZ SANCHEZ	4,172.50
IXTLCO EL GRANDE	IXTLCO EL GRANDE	HERMILO MENDEZ SANCHEZ	8,345.00
JONACATEPEC	JONACATEPEC	LUIS ALBERTO GALARZA CEREDO	7,125.00
JONACATEPEC	JONACATEPEC	JOEL RAMIREZ MRAFUENTES	7,125.00
JONACATEPEC	JONACATEPEC	PABLO ORTIZ ORTEGA	7,125.00
JONACATEPEC	JONACATEPEC	ESTEBAN ALIANS VALLE	5,100.00
ZACUALPAN DE AMLPAS	ZACUALPAN DE AMLPAS	FULGENCIO BARRETO VIDAL	7,500.00
JONACATEPEC	JONACATEPEC	BALDOMERO SANCHEZ ZAVALA	7,125.00
JONACATEPEC	JONACATEPEC	LUIS ENRIQUE SANCHEZ ZAVALA	7,125.00

JQUIJTLA TEMXCO YAUTEPEC TLALTIZAPAN	JQUIJTLA TEMXCO LA NÓPALERA LA NÓPALERA TLALTIZAPAN	ESTEBAN GUTIERREZ CORTEZ FERNANDO LINARES AYALA MELITON HERNANDEZ PEREZ LAURENTINA OREA CABRERA ANTONIO ZUÑIGA RODRIGUEZ	595.00 326.50 325.00 325.00 772.50	ZACUALPAN DE AMLPAS ZACUALPAN DE AMLPAS ZACUALPAN DE AMLPAS ZACUALPAN DE AMLPAS
-----------------------------------------------	-----------------------------------------------------------------	--------------------------------------------------------------------------------------------------------------------------------------	------------------------------------------------	------------------------------------------------------------------------------------------

SUBTOTAL

ZACUALPAN DE AMLPAS ZACUALPAN DE AMLPAS ZACUALPAN DE AMLPAS ZACUALPAN DE AMLPAS	FRANCISCA RIVERA ALVAREZ MARGARITO BARRANCO CANALES PEDRO SANDOVAL SANCHEZ LUIS ANGEL BARRERO BARRETO	3,750.00 3,750.00 3,750.00 3,750.00
------------------------------------------------------------------------------------------	----------------------------------------------------------------------------------------------------------------	----------------------------------------------

56,521.50

**FOMENTO GANADERO**

PROGRAMA: FOMENTO GANADERO  
SUBPROGRAMA: DESARROLLO GANADERO  
PROYECTO: PRODUCCION APICOLA  
APOYO: COLMENAS CON DOS ALZAS

MUNICIPIO	LOCALIDAD	PRODUCTOR O BENEFICIARIO	TOTAL
ZACUALPAN DE AMLPAS	ZACUALPAN DE AMLPAS	MARIA DE LOS ANGELES FLORES GUTIERREZ	3,750.00
ZACUALPAN DE AMLPAS	ZACUALPAN DE AMLPAS	MONICA CEREZO SANCHEZ	3,750.00
ZACUALPAN DE AMLPAS	ZACUALPAN DE AMLPAS	MARIO BARRETO ANZURES	3,750.00
ZACUALPAN DE AMLPAS	ZACUALPAN DE AMLPAS	FIDELINA BARRETO RAMOS	3,750.00
ZACUALPAN DE AMLPAS	ZACUALPAN DE AMLPAS	VICENSIO GARCIA SALAS	3,750.00
ZACUALPAN DE AMLPAS	ZACUALPAN DE AMLPAS	EUGENIO BARRETO VIDAL	3,750.00
ZACUALPAN DE AMLPAS	ZACUALPAN DE AMLPAS	ANSELMO GONZALEZ VELAZQUEZ	3,750.00
ZACUALPAN DE AMLPAS	ZACUALPAN DE AMLPAS	ENRIQUE BARRETO GONZALEZ	3,750.00
ZACUALPAN DE AMLPAS	ZACUALPAN DE AMLPAS	ABRAHAM RIVERA VILLAGRAN	3,750.00
ZACUALPAN DE AMLPAS	ZACUALPAN DE AMLPAS	BALVINA VIDAL NERI	3,750.00
ZACUALPAN DE AMLPAS	ZACUALPAN DE AMLPAS	CATALINA ELSA TORRES RODRIGUEZ	3,750.00
ZACUALPAN DE AMLPAS	ZACUALPAN DE AMLPAS	FRANCISCO BARRETO ANZURES	3,750.00
ZACUALPAN DE AMLPAS	ZACUALPAN DE AMLPAS	MARTA MARIA VILLEGAS MELENDEZ	3,750.00
ZACUALPAN DE AMLPAS	ZACUALPAN DE AMLPAS	JOSE ALBERTO BARRETO SEDEÑO	3,750.00
ZACUALPAN DE AMLPAS	ZACUALPAN DE AMLPAS	ALBERTO BARRETO CANZAL	3,750.00
ZACUALPAN DE AMLPAS	ZACUALPAN DE AMLPAS	FIDEL TORRES BARRETO	3,750.00
JQUIJTLA	JQUIJTLA	MELTON HERNANDEZ PEREZ	6,800.00
JQUIJTLA	JQUIJTLA	ESTEBAN GUTIERREZ CORTEZ	6,800.00
PUEENTE DE IXTLA	XOXOCOTLA	ROBERTO BARON BRAVO	8,345.00
ZACATEPEC	ZACATEPEC	NEREO HERNANDEZ JIMENEZ	12,517.50
CUAUTLA	CUAUTLA	JUAN GABRIEL SERRANO ESPINOZA	4,602.00
JUTEPEC	JUTEPEC	RUBI SANCHEZ HERNANDEZ	27,450.00
TEMXCO	TEMXCO	FERNANDO LINARES AYALA	7,500.00
TLALTIZAPAN	TEMILPA NUEVO	TIMOTEO ARZUMENDI FLORES	27,450.00
YAUTEPEC	YAUTEPEC	RICARDO OCTAVIO MORENO	6,000.00
YAUTEPEC	LA NÓPALERA	MELTON HERNANDEZ PEREZ	3,750.00
YAUTEPEC	LA NÓPALERA	LAURENTINA OREA CABRERA	3,750.00
TLALTIZAPAN	TLALTIZAPAN	ANTONIO ZUÑIGA RODRIGUEZ	5,400.00
CUAUTLA	CUAUTLA	MARIO AGUILAR ESPINOZA	4,510.00
CUAUTLA	CUAUTLA	ARIEL CEDEÑO SANCHEZ	4,602.00
CUAUTLA	CUAUTLA	JERONIMO RIOS SANDOVAL	4,602.00
TLAQUILTENANGO	TLAQUILTENANGO	MARCEL AMBROSIO GUTIERREZ SANCHEZ	4,172.50
TLALTIZAPAN	TLALTIZAPAN	ANTONIO ZUÑIGA RODRIGUEZ	7,500.00
SUBTOTAL			486,148.50

PROGRAMA: FOMENTO GANADERO  
SUBPROGRAMA: DESARROLLO GANADERO  
PROYECTO: PRODUCCION APICOLA  
APOYO: COLMENAS SIN ALZAS

MUNICIPIO	LOCALIDAD	PRODUCTOR O BENEFICIARIO	TOTAL
JONACATEPEC	JONACATEPEC	JUDITH LORA MARIN	5,000.00
JONACATEPEC	JONACATEPEC	FERNANDO GALARZA CEREZO	5,000.00
SUBTOTAL			10,000.00

PROGRAMA: FOMENTO GANADERO  
SUBPROGRAMA: DESARROLLO GANADERO  
PROYECTO: PRODUCCION APICOLA  
APOYO: CHAROLAS SALVA MIEL

MUNICIPIO	LOCALIDAD	PRODUCTOR O BENEFICIARIO	TOTAL
CUAUTLA	CUAUTLA	ERENDIRA SORIANO MOLINA	2,250.00
SUBTOTAL			2,250.00

PROGRAMA: FOMENTO GANADERO  
SUBPROGRAMA: DESARROLLO GANADERO  
PROYECTO: PRODUCCION APICOLA  
APOYO: DESPERCULADORA GRANDE

MUNICIPIO	LOCALIDAD	PRODUCTOR O BENEFICIARIO	TOTAL
TEMACAC	HUAZULCO	FORTINO FERNANDO BORBOTILLO APARICIO	6,250.00
SUBTOTAL			6,250.00

PROGRAMA: FOMENTO GANADERO  
SUBPROGRAMA: DESARROLLO GANADERO  
PROYECTO: PRODUCCION APICOLA  
APOYO: ESTAMPADORA CON MOTOR

MUNICIPIO	LOCALIDAD	PRODUCTOR O BENEFICIARIO	TOTAL
JANTETELCO	CHALCATZINGO	DOMINGA TADEO ZAMORA	18,000.00
SUBTOTAL			18,000.00

PROGRAMA: FOMENTO GANADERO  
SUBPROGRAMA: DESARROLLO GANADERO  
PROYECTO: PRODUCCION APICOLA  
APOYO: ESTAMPADORA DE CERA DE RODILLOS

MUNICIPIO	LOCALIDAD	PRODUCTOR O BENEFICIARIO	TOTAL
OCUITUCO	HUECAHUACO	PABLO CAMACHO FLORES	9,000.00
CD. AYALA	CD. AYALA	DAVID ARCE HERNANDEZ	18,000.00
SUBTOTAL			27,000.00

PROGRAMA: FOMENTO GANADERO  
SUBPROGRAMA: DESARROLLO GANADERO  
PROYECTO: PRODUCCION APICOLA  
APOYO: ESTAMPADORA MANUAL

MUNICIPIO	LOCALIDAD	PRODUCTOR O BENEFICIARIO	TOTAL
CUAUTLA	CUAUTLA	MAGDALENA MOLINA ALBARRAN	3,500.00
TEMACAC	HUAZULCO	VICENTA BORBOTILLO BELTRAN	3,750.00
TLALTIZAPAN	TLALTIZAPAN	ANTONIO ZUÑIGA RODRIGUEZ	3,500.00
COATLAN DEL RIO	COATLAN DEL RIO	MARIA DE LA LUZ RIOS CUEVAS	3,000.00
SUBTOTAL			13,750.00

PROGRAMA: FOMENTO GANADERO  
SUBPROGRAMA: DESARROLLO GANADERO  
PROYECTO: PRODUCCION APICOLA  
APOYO: EXTRACTOR DE 40 BASTIDORES

MUNICIPIO	LOCALIDAD	PRODUCTOR O BENEFICIARIO	TOTAL
OCUITUCO	JUMILTEPEC	PABLO FONSECA MONTERO	10,500.00
SUBTOTAL			10,500.00

PROGRAMA: FOMENTO GANADERO  
SUBPROGRAMA: DESARROLLO GANADERO  
PROYECTO: PRODUCCION APICOLA  
APOYO: EXTRACTOR PARA 24 BASTIDORES

MUNICIPIO	LOCALIDAD	PRODUCTOR O BENEFICIARIO	TOTAL
TEPOZTLAN	SAN ANDRES DE LA CAL	MARISA MENDOZA FLORES	6,750.00

**FOMENTO GANADERO**

PROGRAMA: FOMENTO GANADERO  
SUBPROGRAMA: DESARROLLO GANADERO  
PROYECTO: PRODUCCION APICOLA  
APOYO: EXTRACTOR PARA 72 BASTIDORES

MUNICIPIO	LOCALIDAD	PRODUCTOR O BENEFICIARIO	TOTAL
JUMILTEPEC	OCUITUCO	FAUSTO AYALA GUTIERREZ	31,000.00
SUBTOTAL			31,000.00

PROGRAMA: FOMENTO GANADERO  
SUBPROGRAMA: DESARROLLO GANADERO  
PROYECTO: PRODUCCION APICOLA  
APOYO: FUNIDOR DESOPERCULADOR

MUNICIPIO	LOCALIDAD	PRODUCTOR O BENEFICIARIO	TOTAL
OCUITUCO	JUMILTEPEC	HECTOR SANCHEZ AYALA	13,500.00
JUMILTEPEC	OCUITUCO	FAUSTO AYALA GUTIERREZ	13,500.00
OCUITUCO	JUMILTEPEC	PABLO FONSECA MONTERO	13,500.00
SUBTOTAL			40,500.00

PROGRAMA: FOMENTO GANADERO  
SUBPROGRAMA: DESARROLLO GANADERO  
PROYECTO: PRODUCCION APICOLA  
APOYO: NUCLEOS DE ABejas

MUNICIPIO	LOCALIDAD	PRODUCTOR O BENEFICIARIO	TOTAL
TEPOZTLAN	SAN ANDRES DE LA CAL	JAVIER FERNANDO FLORES SANCHEZ	2,975.00
TEPOZTLAN	SAN ANDRES DE LA CAL	IDALIA SOTO DURAN	2,975.00
TEPOZTLAN	SAN ANDRES DE LA CAL	TRANQUILINA DOMINGA JIMENEZ PAZALAGUA	2,975.00
TEPOZTLAN	SAN ANDRES DE LA CAL	JUANA LEONIDES PROVISO RIVERA	2,975.00
TEPOZTLAN	SAN ANDRES DE LA CAL	PETRA LINARES PUEBLA	2,975.00
TEPOZTLAN	SAN JUAN TLACOTEANGO	OSCAR TERAN SANDOVAL	2,975.00
ZACUALPAN DE AMLPAS	ZACUALPAN DE AMLPAS	ROBERTO ALEJANDRO MORA MARTINEZ	1,750.00
ZACUALPAN DE AMLPAS	ZACUALPAN DE AMLPAS	MARIA DEL ROSARIO PIÑA RAMIREZ	1,750.00
ZACUALPAN DE AMLPAS	ZACUALPAN DE AMLPAS	MANUEL PIÑA BARRERO	1,750.00
ZACUALPAN DE AMLPAS	ZACUALPAN DE AMLPAS	DOMINGA GARCIA VAZQUEZ	1,750.00
ZACUALPAN DE AMLPAS	ZACUALPAN DE AMLPAS	GREGORIO JUAREZ BARRANCO	1,750.00
ZACUALPAN DE AMLPAS	ZACUALPAN DE AMLPAS	ROBERTO MARCO ANTONIO LEZAMA ROJAS	1,750.00
ZACUALPAN DE AMLPAS	ZACUALPAN DE AMLPAS	SALVO RIVERA GONZALEZ	1,750.00
ZACUALPAN DE AMLPAS	ZACUALPAN DE AMLPAS	LEONOR DOMINGUEZ VELAZQUEZ	1,750.00
ZACUALPAN DE AMLPAS	ZACUALPAN DE AMLPAS	EVARISTO SANDOVAL FUENTES	1,750.00
ZACUALPAN DE AMLPAS	ZACUALPAN DE AMLPAS	FRANCISCA RIVERA ALVAREZ	1,750.00
ZACUALPAN DE AMLPAS	ZACUALPAN DE AMLPAS	MARGARITO BARRANCO CANALES	1,750.00
ZACUALPAN DE AMLPAS	ZACUALPAN DE AMLPAS	PEDRO SANDOVAL SANCHEZ	1,750.00
ZACUALPAN DE AMLPAS	ZACUALPAN DE AMLPAS	LUIS ANGEL BARRERO BARRETO	1,750.00
ZACUALPAN DE AMLPAS	ZACUALPAN DE AMLPAS	MARIA DE LOS ANGELES FLORES GUTIERREZ	1,750.00
ZACUALPAN DE AMLPAS	ZACUALPAN DE AMLPAS	MONICA CERZO SANCHEZ	1,750.00
ZACUALPAN DE AMLPAS	ZACUALPAN DE AMLPAS	MARIO BARRETO ANZURES	1,750.00
ZACUALPAN DE AMLPAS	ZACUALPAN DE AMLPAS	FIDELINA BARRETO RAMOS	1,750.00
ZACUALPAN DE AMLPAS	ZACUALPAN DE AMLPAS	VICENSIO GARCIA SALAS	1,750.00
ZACUALPAN DE AMLPAS	ZACUALPAN DE AMLPAS	EUGENIO BARRETO VIDAL	1,750.00
ZACUALPAN DE AMLPAS	ZACUALPAN DE AMLPAS	ANSELMO GONZALEZ VELAZQUEZ	1,750.00
ZACUALPAN DE AMLPAS	ZACUALPAN DE AMLPAS	ENRIQUE BARRETO GONZALEZ	1,750.00
ZACUALPAN DE AMLPAS	ZACUALPAN DE AMLPAS	ABRAHAM RIVERA VILLAGRAN	1,750.00
ZACUALPAN DE AMLPAS	ZACUALPAN DE AMLPAS	BALVINA VIDAL NERI	1,750.00
ZACUALPAN DE AMLPAS	ZACUALPAN DE AMLPAS	CATALINA ELSA TORRES RODRIGUEZ	1,750.00
ZACUALPAN DE AMLPAS	ZACUALPAN DE AMLPAS	FRANCISCO BARRETO ANZURES	1,750.00
ZACUALPAN DE AMLPAS	ZACUALPAN DE AMLPAS	MARTA MARIA VILLEGAS MELENDEZ	1,750.00
ZACUALPAN DE AMLPAS	ZACUALPAN DE AMLPAS	JOSE ALBERTO BARRETO SEDEÑO	1,750.00
ZACUALPAN DE AMLPAS	ZACUALPAN DE AMLPAS	ALBERTO BARRETO CANZAL	1,750.00
ZACUALPAN DE AMLPAS	ZACUALPAN DE AMLPAS	FIDEL TORRES BARRETO	1,750.00
ZACUALPAN DE AMLPAS	ZACUALPAN DE AMLPAS	FULGENCIO BARRETO VIDAL	3,500.00
PUEENTE DE IXTLA	XOXOCOTLA	MANUEL AGUIÑO MOLINA	875.00
CUAUTLA	CUAUTLA	ANDRES SORIANO MOLINA	4,000.00
CUAUTLA	CUAUTLA	ERENDIRA SORIANO MOLINA	4,000.00
ITTLILCO EL GRANDE	ITTLILCO EL GRANDE	FABIAN SANCHEZ CORTES	1,750.00
ITTLILCO EL GRANDE	ITTLILCO EL GRANDE	HERMILO MENEZ SANCHEZ	1,750.00
YAUTEPEC	YAUTEPEC	CANDIDO RANGEL FLORES	3,500.00
EL RODEO	MACATLAN	ALEJANDRO CRUZ MIRANDA	6,200.00
EL RODEO	MACATLAN	LUIS CRUZ MIRANDA	6,200.00
JONACATEPEC	JONACATEPEC	ESTEBAN ALANIS VALLE	2,100.00
JQUIJTLA	JQUIJTLA	EDGAR LAUNIZAR RODRIGUEZ	4,000.00
JQUIJTLA	JQUIJTLA	JOSE LUIS DURAN BAHENA	4,375.00
JQUIJTLA	JQUIJTLA	BERNARDO ROMAN HERNANDEZ	4,375.00
JQUIJTLA	JQUIJTLA	BERNARDO ROBLEDO GUTIERREZ	2,128.50
CUAUTLA	COL. MORELOS	SANTAGO SANCHEZ SANCHEZ	2,128.50
JQUIJTLA	JQUIJTLA	FRANCISCO JAVIER GUTIERREZ CORTEZ	3,400.00
JQUIJTLA	JQUIJTLA	ESTEBAN GUTIERREZ CORTEZ	3,400.00
CUAUTLA	CUAUTLA	JUAN GABRIEL SERRANO ESPINOZA	2,275.00
TEMXCO	TEMXCO	FERNANDO LINARES AYALA	2,625.00
YAUTEPEC	YAUTEPEC	EDUARDO CAPISTRAN SALGADO	4,000.00
TEMACAC	HUAZULCO	CRISOFORO BORBOTILLO BELTRAN	2,000.00
TEMACAC	HUAZULCO	MARIO CASTILLO VARGAS	2,000.00
CUAUTLA	CUAUTLA	PAULINO ALVAREZ AGUILAR	2,128.50
TEMACAC	HUAZULCO	MARCEL BORBOTILLO BELTRAN	2,000.00
TEMACAC	HUAZULCO	RICARDO OCTAVIO MORENO	3,500.00
YAUTEPEC	LA NÓPALERA	MELTON HERNANDEZ PEREZ	1,750.00
YAUTEPEC	LA NÓPALERA	LAURENTINA OREA CABRERA	1,750.00
YAUTEPEC	YAUTEPEC	BENITO BENITEZ VALDEZ	3,500.00
YAUTEPEC	YAUTEPEC	GILBERTO BENITEZ VALDEZ	3,500.00
YAUTEPEC	YAUTEPEC	MARCELA CABRERA VALDEZ	3,500.00
YAUTEPEC	YAUTEPEC	MAURO BENITEZ VALDEZ	3,500.00
TLALTIZAPAN	TLALTIZAPAN	ANTONIO ZUÑIGA RODRIGUEZ	4,375.00
CUAUTLA	CUAUTLA	MARIO AGUILAR ESPINOZA	2,128.50
CUAUTLA	CUAUTLA	ARIEL CEDEÑO SANCHEZ	2,275.00
CUAUTLA	CUAUTLA	JERONIMO RIOS SANDOVAL	2,275.00
TLAQUILTENANGO	TLAQUILTENANGO	MARCEL AMBROSIO GUTIERREZ SANCHEZ	1,750.00
ZACATEPEC	ZACATEPEC	MANUEL AGUIÑO MOLINA	875.00
SUBTOTAL			177,989.00

PROGRAMA: FOMENTO GANADERO  
SUBPROGRAMA: DESARROLLO GANADERO  
PROYECTO: PRODUCCION APICOLA  
APOYO: TANQUE DE SEDIMENTACION

MUNICIPIO	LOCALIDAD	PRODUCTOR O BENEFICIARIO	TOTAL
TEPOZTLAN	SAN ANDRES DE LA CAL	JUSTO MENDOZA FLORES	5,500.00
TEPOZTLAN	SAN ANDRES DE LA CAL	FELIPE MENDOZA FLORES	5,500.00
OCUITUCO	OCUITUCO	HECTOR SANCHEZ AYALA	13,500.00
CUAUTLA	CUAUTLA	ANDRES SORIANO MOLINA	6,000.00
JUMILTEPEC	OCUITUCO	FAUSTO AYALA GUTIERREZ	14,000.00
JQUIJTLA	JQUIJTLA	JOSE LUIS DURAN BAHENA	9,200.00
JQUIJTLA	JQUIJTLA	BERNARDO ROMAN HERNANDEZ	9,200.00
JUTEPEC	JUTEPEC	RUBI SANCHEZ HERNANDEZ	9,200.00
TLALTIZAPAN	TEMILPA NUEVO	TIMOTEO ARZUMENDI FLORES	9,200.00
TLALTIZAPAN	TLALTIZAPAN	ANTONIO ZUÑIGA RODRIGUEZ	9,200.00

SUBTOTAL 6,750.00

SUBTOTAL 90,500.00

PROGRAMA: FOMENTO GANADERO  
SUBPROGRAMA: DESARROLLO GANADERO  
PROYECTO: PRODUCCION APICOLA  
APOYO: EXTRACTOR PARA 32 BASTIDORES

MUNICIPIO	LOCALIDAD	PRODUCTOR O BENEFICIARIO	TOTAL
CD. AYALA	CD. AYALA	DAVID ARCE HERNANDEZ	6,500.00
JANTETELCO	CHALCATZINGO	DOMINGA TADEO ZAMORA	6,500.00
SUBTOTAL			13,000.00

PROGRAMA: FOMENTO GANADERO  
SUBPROGRAMA: DESARROLLO GANADERO  
PROYECTO: PRODUCCION APICOLA  
APOYO: EXTRACTOR PARA 48 BASTIDORES

MUNICIPIO	LOCALIDAD	PRODUCTOR O BENEFICIARIO	TOTAL
TEMOAC	HUAJULCO	VALERIA LAURENTINA BELTRAN CAPORAL	10,000.00
OCUTLICO	JUMILTEPEC	HECTOR SANCHEZ AYALA	10,500.00
CUAUTLA	CUAUTLA	ELOY LUCIANO SORIANO AGUILAR	11,500.00
SUBTOTAL			32,000.00

PROGRAMA: FOMENTO GANADERO  
SUBPROGRAMA: DESARROLLO GANADERO  
PROYECTO: PRODUCCION APICOLA  
APOYO: TAPA EXTERIOR

MUNICIPIO	LOCALIDAD	PRODUCTOR O BENEFICIARIO	TOTAL
TEPOZTLAN	SAN ANDRES DE LA CAL	JAVIER MENDOZA FLORES	2,325.00
SUBTOTAL			2,325.00

PROGRAMA: FOMENTO GANADERO  
SUBPROGRAMA: DESARROLLO GANADERO  
PROYECTO: PRODUCCION APICOLA  
APOYO: TAPA INTERIOR

MUNICIPIO	LOCALIDAD	PRODUCTOR O BENEFICIARIO	TOTAL
TEPOZTLAN	SAN ANDRES DE LA CAL	JAVIER MENDOZA FLORES	1,075.00
SUBTOTAL			1,075.00

FOMENTO GANADERO

PROGRAMA: FOMENTO GANADERO  
SUBPROGRAMA: DESARROLLO GANADERO  
PROYECTO: PRODUCCION APICOLA  
APOYO: TINA DESOPERCUADORA

MUNICIPIO	LOCALIDAD	PRODUCTOR O BENEFICIARIO	TOTAL
JONACATEPEC	HUAYUCA	HILDA VELAZQUEZ MOLINA	6,000.00
CD. AYALA	CD. AYALA	DAVID ARCE HERNANDEZ	4,250.00
JANTETELCO	CHALCATZINGO	DOMINGA TADEO ZAMORA	4,250.00
SUBTOTAL			14,500.00

PROGRAMA: FOMENTO GANADERO  
SUBPROGRAMA: DESARROLLO GANADERO  
PROYECTO: PRODUCCION APICOLA  
APOYO: TRAMPAS DE POLEA

MUNICIPIO	LOCALIDAD	PRODUCTOR O BENEFICIARIO	TOTAL
CD. AYALA	CD. AYALA	DAVID ARCE HERNANDEZ	5,950.00
JANTETELCO	CHALCATZINGO	DOMINGA TADEO ZAMORA	5,950.00
SUBTOTAL			11,900.00
GASTOS DE OPERACION			47,722.45
GASTOS DE EVALUACION			18,055.50
TOTAL DE PROGRAMA			1,256,296.95

PROGRAMA: FOMENTO GANADERO  
SUBPROGRAMA: DESARROLLO GANADERO  
PROYECTO: ADQUISICION DE VIENTRES Y SEMENTALES  
APOYO: ADQUISICION DE SEMENTALES

MUNICIPIO	LOCALIDAD	PRODUCTOR O BENEFICIARIO	MONTO
AXOCHAPAN	AXOCHAPAN	CANDIDO CARRILLO SANCHEZ, JOSE SANCHEZ TORRES, AMADO FRANCISCO MUALMA CENTENO, GREGORIO MELGAR CASTRO, MARIO FIGUEROA MELGAR, JESUS GARCIA VAZQUEZ.	7,150.00
AXOCHAPAN	AXOCHAPAN	JOSE SANCHEZ TORRES	7,150.00
AXOCHAPAN	AXOCHAPAN	AMADO FRANCISCO MUALMA CENTENO	7,150.00
APANCIINGO	C. DEL RIO	GREGORIO MELGAR CASTRO	7,150.00
APANCIINGO	C. DEL RIO	MARIO FIGUEROA MELGAR	7,150.00
PIENDE DE OXLA	PIENDE DE OXLA	JESUS GARCIA VAZQUEZ	7,150.00
TEPACINGO	TEPACINGO	CLAUDIO LIRA TAJONAR	7,150.00
TEPACINGO	TEPACINGO	ENRIQUE BENITEZ PEÑA	7,150.00
TEPACINGO	TEPACINGO	SALVADOR BARBA QUINTERO	7,150.00
TEPOZTLAN	SAN MIGUEL	ANSEL GUSTAVO CORTIZ AYALA	7,150.00
TEPACINGO	TEPACINGO	JUAN MENDOZA ARANDA	7,150.00
TEPACINGO	TEPACINGO	MAYOLO MONTESINOS VELEZ	7,150.00
XOCHOTLA	XOCHOTLA	ANDRES MARTINEZ GONZALEZ	7,150.00
TLALTAPAN	TLALTAPAN	IGNACIO PERDOMO PEREZ	7,150.00
CD. AYALA	AHUEHUAYO	FRUMENCIO TETELITLA MEDINA	7,150.00
CD. AYALA	ABELARDO	JUAN MARTINEZ HERNANDEZ	7,150.00
CD. AYALA	APATLACO	RAMON ROJAS RODRIGUEZ	7,150.00
SUBTOTAL			121,550.00

PROGRAMA: FOMENTO GANADERO  
SUBPROGRAMA: DESARROLLO GANADERO  
PROYECTO: ADQUISICION DE VIENTRES Y SEMENTALES  
APOYO: ADQUISICION DE VIENTRES BOVINOS

MUNICIPIO	LOCALIDAD	PRODUCTOR O BENEFICIARIO	MONTO
TEPACINGO	HUAYUCA	JOSE LUIS GOMEZ PONCE	35,000.00
TEPACINGO	TEPACINGO	JASIER SANCHEZ CORTEZ	35,000.00
TEPACINGO	TEPACINGO	ROSELY BENITEZ CONTRERAS	35,000.00
TEPACINGO	TEPACINGO	ROGELIO VERGARA SANCHEZ	35,000.00
TEPACINGO	TEPACINGO	ANTONIA SANCHEZ QUEVEDO	35,000.00
TEPACINGO	IXTLILCO EL GRANDE	VENUSTIANO SANCHEZ CORTEZ	35,000.00
XOCHPALA	XOCHPALA	JUAN ABUNDEZ BONFIL	37,559.00
XOCHPALA	XOCHPALA	GREGORIO ABUNDEZ CASTAÑEDA	35,000.00
ATOTONILCO	ATOTONILCO	TITO MENDOZA LOPEZ	36,000.00
TEPACINGO	TEPACINGO	GISEL ARAAGON CERVANTES	30,000.00
ZACATEPEC	GALEANA	ANTONIO ROMAN SALGADO	30,000.00
ALPUYECA	ALPUYECA	JOSE DE JESUS ZERMEÑO LOPEZ	45,000.00
TEMOAC	TEMOAC	DIONICIO SOLIS RAMIREZ	39,445.00
ATOTONILCO	ATOTONILCO	VICTOR ALARCON LOPEZ	35,000.00
TLAYACAPAN	ALDAMA	ERIKA JAZMIN ROJAS ALLENDE	35,000.00
AMACUZAC	AMACUZAC	IVONNE BUENO VALDIS	35,000.00
TEPOZTLAN	TEPOZTLAN	SILVERIO P. MORALES GARCIA	45,000.00
AMACUZAC	AMACUZAC	VENANCIO PINEDA GUEVARA	35,000.00
AMACUZAC	AMACUZAC	SILVESTRE PINEDA GUEVARA	24,000.00
ZACAPALCO	ZACAPALCO	HECINO PALMA SANCHEZ	35,000.00
ZACAPALCO	ZACAPALCO	MANUEL NIÑO LOZADA	35,000.00
JOJUTLA	JOJUTLA	YOLANDA VELASQUEZ MENDOZA	35,000.00
JOJUTLA	ZACATEPEC	JESUS NAZARIO FLORES	35,000.00
JOJUTLA	ZACATEPEC	ARACELI MARTINEZ MENESES	35,000.00
JOJUTLA	JOJUTLA	IGNACIO FLORES VALENTIN	30,000.00
JONACATEPEC	JONACATEPEC	JUAN OLALDE HERNANDEZ	15,000.00
AXOCHAPAN	AXOCHAPAN	HERMINO LINARES CUATE	27,000.00
AXOCHAPAN	ATLACAHUALOYA	GUSTAVO FLORES ROMERO	27,000.00
AXOCHAPAN	ATLACAHUALOYA	FILBERTO FLORES ROMERO	10,000.00
AXOCHAPAN	AXOCHAPAN	PEDRO GONZALEZ DANIEL	19,786.00
JONACATEPEC	JONACATEPEC	ROBERTO BARRETO CAMPIS	6,000.00
TEPACINGO	HUAYUCA	LEODADIO DOMINGUEZ ZUNIGA	35,000.00
ZACATEPEC	GALEANA	AGUSTIN G. LOPEZ	35,000.00
SUBTOTAL			1,173,154.00
GASTOS DE OPERACION			52,526.90
GASTOS DE EVALUACION			19,797.47
TOTAL DE PROGRAMA			1,367,028.37

PROGRAMA: FOMENTO GANADERO  
SUBPROGRAMA: DESARROLLO GANADERO  
PROYECTO: FOMENTO LECHERO  
APOYO: 100 MTS. DE PISO DE CONCRETO

MUNICIPIO	LOCALIDAD	PRODUCTOR O BENEFICIARIO	TOTAL
TEPOZTLAN	TEPOZTLAN	CANDIDO ROSALIO DEMESA ROJAS	6,892.50
SUBTOTAL			6,892.50

PROGRAMA: FOMENTO GANADERO  
SUBPROGRAMA: DESARROLLO GANADERO  
PROYECTO: FOMENTO LECHERO  
APOYO: 250 MTS. DE PISO DE CONCRETO

MUNICIPIO	LOCALIDAD	PRODUCTOR O BENEFICIARIO	TOTAL
HUITZILAC	KM. 55	DAVILA CIEVAS FERNANDO	17,231.25
SUBTOTAL			17,231.25

PROGRAMA: FOMENTO GANADERO  
SUBPROGRAMA: DESARROLLO GANADERO

FOMENTO GANDERO

PROGRAMA: FOMENTO GANADERO  
SUBPROGRAMA: DESARROLLO GANADERO  
PROYECTO: FOMENTO LECHERO  
APOYO: BODEGA DE 50 MTS.

MUNICIPIO	LOCALIDAD	PRODUCTOR O BENEFICIARIO	TOTAL
TEPACINGO	HUAYUCA	ZUNIGA GOMEZ NICASIO	32,034.20
JONACATEPEC	JONACATEPEC	BARRETO CAMPIS ROBERTO	32,034.20
TEPACINGO	HUITZILA	MORALES TILAPANGO SOTO	32,034.20
TEPACINGO	CUERNAVACA	SOLANO GONZALEZ ROBERTO	29,101.16
TEPACINGO	TEPACINGO	JAVIER PLEGO OMANA	32,034.20
SUBTOTAL			157,237.96

PROGRAMA: FOMENTO GANADERO  
SUBPROGRAMA: DESARROLLO GANADERO  
PROYECTO: FOMENTO LECHERO  
APOYO: COBERTIZO TIPO 1

MUNICIPIO	LOCALIDAD	PRODUCTOR O BENEFICIARIO	TOTAL
TEPACINGO	TEPACINGO	FORTINO GADEA AYALA	11,993.50
ZACUALPAN	ZACUALPAN	BENITEZ TREJO ERNESTO	11,993.50
ZACUALPAN	ZACUALPAN	VARGAS ARIAS LUIS	11,993.50
ZACUALPAN	ZACUALPAN	ORTIZ CALTEMPA RAMON	11,993.50
YAUATEPEC	YAUATEPEC	GOMEZ LOPEZ JESUS	11,993.50
TLALTAPAN	SAN RAFAEL DE ZARAGOZA	PERDOMO GALLEGOS LORENZO	11,993.50
SUBTOTAL			71,961.00

PROGRAMA: FOMENTO GANADERO  
SUBPROGRAMA: DESARROLLO GANADERO  
PROYECTO: FOMENTO LECHERO  
APOYO: COBERTIZO TIPO 2

MUNICIPIO	LOCALIDAD	PRODUCTOR O BENEFICIARIO	TOTAL
CUAUTLA	PULTLA	REYES ARIZA RICARDO	16,391.00
HUITZILAC	KM. 47	TORRES MORAN ABEL	16,391.00
TLAYACAPAN	AMATLAPAC	RAMIREZ LOPEZ JORGE	16,391.00
SUBTOTAL			49,173.00

PROGRAMA: FOMENTO GANADERO  
SUBPROGRAMA: DESARROLLO GANADERO  
PROYECTO: FOMENTO LECHERO  
APOYO: COBERTIZO TIPO 3

MUNICIPIO	LOCALIDAD	PRODUCTOR O BENEFICIARIO	TOTAL
OCUTLICO	OCUTLICO	YANEZ YANEZ GILDARDO	18,601.44
IXTLILCO EL CHICO	IXTLILCO EL CHICO	BENITEZ TREJO ERNESTO	21,675.90
IXTLILCO EL CHICO	IXTLILCO EL CHICO	VILLANUEVA SANCHEZ TOMAS	21,675.90
CHALCATZINGO	CHALCATZINGO	BARRANCO VERGARA HIPOLITO	21,675.90
SUBTOTAL			84,628.14

PROGRAMA: FOMENTO GANADERO  
SUBPROGRAMA: DESARROLLO GANADERO  
PROYECTO: FOMENTO LECHERO  
APOYO: CORRAL GANADERO

MUNICIPIO	LOCALIDAD	PRODUCTOR O BENEFICIARIO	TOTAL
MACATLAN	EL RODEO	JESUS TORRES AGUIAR	9,735.50
COATLAN DEL RIO	COATLAN DEL RIO	AVILES GASTARDEA ARTURO	9,735.50
COATLAN DEL RIO	COATLAN DEL RIO	BENITO JUAREZ	9,735.50
JONACATEPEC	RANCHO EL ABREVEDADO	SOBERANES LAVIN HILARIO	9,735.50
JONACATEPEC	JONACATEPEC	RODRIGUEZ GUERRERO ARMANDO	9,735.50
COATLAN DEL RIO	BUENAVISTA DE ALDAMA	SANCHEZ CORTEZ RAYMUNDO	9,735.50
COATLAN DEL RIO	ALDAMA	REYNOSO SANCHEZ IGNACIO	9,735.50
MACATLAN	EL RINCON	MAXIMO GARCIA GOMEZ	9,735.50
MACATLAN	PALO GRANDE	MOJICA SANCHEZ ADALTO	9,735.50
TEPACINGO	TEPACINGO	GONZALEZ DOMINGUEZ ISABEL	9,735.50
TEPACINGO	ZACAPALCO	SANCHEZ RIOS JUAN	9,735.50
COATLAN DEL RIO	HUITZILA	TIMOTEO BOLAÑOS LUIS ISABEL	9,735.50
ALPUYECA	ALPUYECA	MELGAR MEDINA JESUS	9,735.50
TEPACINGO	TEPACINGO	ROMAN SALGADO ANTONIO	13,464.15
COATEPELCO	COATEPELCO	JIMENEZ PEREZ EMIGDIO	9,735.50
SUBTOTAL			149,761.15

PROGRAMA: FOMENTO GANADERO  
SUBPROGRAMA: DESARROLLO GANADERO  
PROYECTO: FOMENTO LECHERO  
APOYO: CORTADORA DE FORRAJE

MUNICIPIO	LOCALIDAD	PRODUCTOR O BENEFICIARIO	TOTAL
JOJUTLA	TLATENCHI	ANDREA RODRIGUEZ FLORES	5,200.00
PIENDE DE OXLA	EL SALTO	JESUS BARRIOS BAHENA	5,600.00
ZACATEPEC	CUENTEPEC	FRANCISCO SARMINA TENORIO	10,400.00
ZACATEPEC	ZACATEPEC	NIÑO LOZADA MANUEL	7,750.00
ZACATEPEC	ZACATEPEC	ROMAN SALGADO MARINO	7,400.00
SUBTOTAL			40,350.00

PROGRAMA: FOMENTO GANADERO  
SUBPROGRAMA: DESARROLLO GANADERO  
PROYECTO: FOMENTO LECHERO  
APOYO: EMPACADORA DE FORRAJE

MUNICIPIO	LOCALIDAD	PRODUCTOR O BENEFICIARIO	TOTAL
TEMOAC	TEMOAC	MISAEEL GASPAR CASALES Y/O GRUPO GANADERO DE TEMOAC	100,000.00
ZACUALPAN	ZACUALPAN	BUENAVENTURA CISNEROS OCAMPO Y/O ASOCIACION GANADERA LOCAL DE ZACUALPAN	100,000.00
SUBTOTAL			200,000.00

PROGRAMA: FOMENTO GANADERO  
SUBPROGRAMA: DESARROLLO GANADERO  
PROYECTO: FOMENTO LECHERO  
APOYO: ENSILADORA

MUNICIPIO	LOCALIDAD	PRODUCTOR O BENEFICIARIO	TOTAL
YAUATEPEC	OACALCO	MONTE DE OCA LIRA JUSTO	39,000.00
SUBTOTAL			39,000.00

PROGRAMA: FOMENTO GANADERO  
SUBPROGRAMA: DESARROLLO GANADERO  
PROYECTO: FOMENTO LECHERO  
APOYO: EQUIPO FOTOVOLTAICO

MUNICIPIO	LOCALIDAD	PRODUCTOR O BENEFICIARIO	TOTAL
TEMOAC	TEMOAC	ESCOBAR SALINAS IGNACIO	31,774.50
SUBTOTAL			31,774.50

PROGRAMA: FOMENTO GANADERO  
SUBPROGRAMA: DESARROLLO GANADERO  
PROYECTO: FOMENTO LECHERO  
APOYO: MEZCLADORA HORIZONTAL

MUNICIPIO	LOCALIDAD	PRODUCTOR O BENEFICIARIO	TOTAL

PROYECTO: FOMENTO LECHERO

APOYO: 65 MTS. DE PISO DE CONCRETO

MUNICIPIO	LOCALIDAD	PRODUCTOR O BENEFICIARIO	TOTAL
TEPACINGO	TEPACINGO	JUAN MANUEL AVILA MARTINEZ	4,480.12
SUBTOTAL			4,480.12

PROGRAMA: FOMENTO GANADERO

SUBPROGRAMA: DESARROLLO GANADERO

PROYECTO: FOMENTO LECHERO

APOYO: BODEGA DE 120 MTS.

MUNICIPIO	LOCALIDAD	PRODUCTOR O BENEFICIARIO	TOTAL
TEPECACA	CUAUTLA	GARCIA LAGUNAS SERGIO	55,896.20
MAZATEPEC	CUAUCHICHINOLA	FIGUEROA MELGAR J. RAMIRO	55,896.20
SUBTOTAL			111,792.40

PROGRAMA: FOMENTO GANADERO

SUBPROGRAMA: DESARROLLO GANADERO

PROYECTO: FOMENTO LECHERO

APOYO: BODEGA DE 24 MTS.

MUNICIPIO	LOCALIDAD	PRODUCTOR O BENEFICIARIO	TOTAL
OCUILITENAN	QUILAMULA	RUBEN GARCIA QUINTERO	21,022.20
SUBTOTAL			21,022.20

**FOMENTO GANADERO**

PROGRAMA: FOMENTO GANADERO

SUBPROGRAMA: DESARROLLO GANADERO

PROYECTO: FOMENTO LECHERO

APOYO: ORDENADORA

MUNICIPIO	LOCALIDAD	PRODUCTOR O BENEFICIARIO	TOTAL
ZACUALPAN	ZACUALPAN	GLORIA VAZQUEZ SOL	12,027.50
	PUENTE DE IXTLA	REZA URIBE SERGIO	18,150.00
	TEOZTLAN	ENRIQUE MOLINA ROCHA	11,916.98
	TLAQUILTENANGO	VERGARA MALDONADO SERGIO	18,250.00
	XOJUTLA	ESPIN GARCIA HUMBERTO	19,912.57
	TEPACINGO	MENDOZA SANCHEZ GABRIEL M.	18,857.74
	ZACATEPEC	ROMAN SALGADO ANTONIO	18,112.50
SUBTOTAL			115,227.29

PROGRAMA: FOMENTO GANADERO

SUBPROGRAMA: DESARROLLO GANADERO

PROYECTO: FOMENTO LECHERO

APOYO: PICADORA DE FORRAJE

MUNICIPIO	LOCALIDAD	PRODUCTOR O BENEFICIARIO	TOTAL
CUAUTLA	CUAUTLA	J. ISABEL BECERRA ARANDA	10,000.00
JONACATEPEC	TLAYCA	URZUA COLA REYNA	8,003.00
YAUTEPEC	YAUTEPEC	ACEVEDO QUEDA PROTO	7,812.50
AXOCHAPAN	AXOCHAPAN	CASALES CANDIDO	8,500.00
AXOCHAPAN	TELIXTAC	SAAVEDRA ANGELES JULIO	6,721.00
SUBTOTAL			41,036.50

PROGRAMA: FOMENTO GANADERO

SUBPROGRAMA: DESARROLLO GANADERO

PROYECTO: FOMENTO LECHERO

APOYO: PICADORA / ENSILADORA

MUNICIPIO	LOCALIDAD	PRODUCTOR O BENEFICIARIO	TOTAL
YECAPITLAL	LOS LIMONES	VALDE PEÑA SANTIÁNEZ PEDRO	10,000.00
SUBTOTAL			10,000.00

PROGRAMA: FOMENTO GANADERO

SUBPROGRAMA: DESARROLLO GANADERO

PROYECTO: FOMENTO LECHERO

APOYO: REMOLQUE GANADERO

MUNICIPIO	LOCALIDAD	PRODUCTOR O BENEFICIARIO	TOTAL
TEMOAC	TEMOAC	DE LEÓN PEREZ MARIO	22,569.50
SUBTOTAL			22,569.50

PROGRAMA: FOMENTO GANADERO

SUBPROGRAMA: DESARROLLO GANADERO

PROYECTO: FOMENTO LECHERO

APOYO: TANQUE DE ALMACENAMIENTO DE AGUA

MUNICIPIO	LOCALIDAD	PRODUCTOR O BENEFICIARIO	TOTAL
TEMOAC	TEMOAC	ESCOBAR SALINAS IGNACIO	8,764.70
AMACUZAC	SAN GABRIEL LAS PALMAS	AYALA JAME JUAN CARLOS	9,180.42
SUBTOTAL			15,945.12
GASTOS DE OPERACION			55,531.73
GASTOS DE EVALUACION			20,929.98
TOTAL DE PROGRAMA			1,335,565.34

PROGRAMA: FOMENTO GANADERO

SUBPROGRAMA: DESARROLLO GANADERO

PROYECTO: INFRAESTRUCTURA Y EQUIPO PARA PRADERAS Y AGOSTADEROS

APOYO: ABREVADERO CON LINEA DE CONDUCCION

MUNICIPIO	LOCALIDAD	PRODUCTOR O BENEFICIARIO	TOTAL
TLAQUILTENANGO	SAN JOSE DE PALA	JAVIER ANZUREZ TORRES	13,943.00
SUBTOTAL			13,943.00

PROGRAMA: FOMENTO GANADERO

SUBPROGRAMA: DESARROLLO GANADERO

PROYECTO: INFRAESTRUCTURA Y EQUIPO PARA PRADERAS Y AGOSTADEROS

APOYO: ALAMBRE

MUNICIPIO	LOCALIDAD	PRODUCTOR O BENEFICIARIO	TOTAL
AYALA	EL VERGEL	JACINTO MALDONADO BRAVO	6,750.00
JUTEPEC	HUITZILA	ESTEBAN RAMIREZ DORANTES	450.00
TLAQUILTENANGO	XICATLACOTLA	JULIAN CASTREJON DIAZ	6,369.89
SUBTOTAL			13,569.89

PROGRAMA: FOMENTO GANADERO

SUBPROGRAMA: DESARROLLO GANADERO

PROYECTO: INFRAESTRUCTURA Y EQUIPO PARA PRADERAS Y AGOSTADEROS

APOYO: AMPLIACION DE BORDO

MUNICIPIO	LOCALIDAD	PRODUCTOR O BENEFICIARIO	TOTAL
TEMOAC	TEMOAC	MARIO DE LEON PEREZ	18,000.00
SUBTOTAL			18,000.00

PROGRAMA: FOMENTO GANADERO

SUBPROGRAMA: DESARROLLO GANADERO

PROYECTO: INFRAESTRUCTURA Y EQUIPO PARA PRADERAS Y AGOSTADEROS

APOYO: BASCULA

MUNICIPIO	LOCALIDAD	PRODUCTOR O BENEFICIARIO	TOTAL
TEPACINGO	HUITZILA	ANSELMO SANCHEZ ZUNIGA	2,041.25
TEPACINGO	HUITZILA	EZEQUEL SANCHEZ CORTES	12,937.50
SUBTOTAL			27,918.75

PROGRAMA: FOMENTO GANADERO

SUBPROGRAMA: DESARROLLO GANADERO

PROYECTO: INFRAESTRUCTURA Y EQUIPO PARA PRADERAS Y AGOSTADEROS

APOYO: CERCO ELECTRICO

MUNICIPIO	LOCALIDAD	PRODUCTOR O BENEFICIARIO	TOTAL
TLAYACAPAN	TLAYACAPAN	PATRICIA PEREZ PALACIOS	12,513.15
SUBTOTAL			12,513.15

PROGRAMA: FOMENTO GANADERO

SUBPROGRAMA: DESARROLLO GANADERO

PROYECTO: INFRAESTRUCTURA Y EQUIPO PARA PRADERAS Y AGOSTADEROS

APOYO: EQUIPO FOTOVOLTAICO

MUNICIPIO	LOCALIDAD	PRODUCTOR O BENEFICIARIO	TOTAL
TEMOAC	TEMOAC	DOMINGO ESCOBAR CEDENO	28,238.83
TEPACINGO	ZACAPALCO	MAYLO MONTESSINOS VELEZ	30,043.75
YECAPITLAL	YECAPITLAL	SERGIO VELAZQUEZ GOMEZ	41,431.60
SUBTOTAL			99,713.18

AMACUZAC

HUAJINTLA

MANUEL ALVAREZ FLORES Y/O GRUPO GANADEROS DE HUAJINTLAN 25,000.00

SUBTOTAL 25,000.00

PROGRAMA: FOMENTO GANADERO

SUBPROGRAMA: DESARROLLO GANADERO

PROYECTO: FOMENTO LECHERO

APOYO: MOLINO DE MORTILLOS

MUNICIPIO	LOCALIDAD	PRODUCTOR O BENEFICIARIO	TOTAL
XOJUTLA	TEJESQUITENGO	FLORENTINO FLORES YALENTIN	14,400.00
	LA TIGRA	ESTRADA FIGUEROA SANTOS	9,938.00
	LA TIGRA	DAZ BAUTISTA JOSE CRUZ	9,938.00
	TLATENCHI	HERNANDEZ CASTRO RODRIGO	9,750.00
SUBTOTAL			44,026.00

**FOMENTO GANADERO**

PROGRAMA: FOMENTO GANADERO

SUBPROGRAMA: DESARROLLO GANADERO

PROYECTO: INFRAESTRUCTURA Y EQUIPO PARA PRADERAS Y AGOSTADEROS

APOYO: MATERIALES DE CONSTRUCCION

MUNICIPIO	LOCALIDAD	PRODUCTOR O BENEFICIARIO	TOTAL
TEPACINGO	ITLLICO EL GRANDE	CLAUDIO ROSAS CHEPETA	6,000.00
TEMIXCO	TETLAMA	DELFINO ORTIZ VILLEGAS	13,631.60
TEMIXCO	PUEBLO VEJO	OSEAS MARTINEZ GOMEZ	13,631.60
SUBTOTAL			33,263.20

PROGRAMA: FOMENTO GANADERO

SUBPROGRAMA: DESARROLLO GANADERO

PROYECTO: INFRAESTRUCTURA Y EQUIPO PARA PRADERAS Y AGOSTADEROS

APOYO: MOLINO

MUNICIPIO	LOCALIDAD	PRODUCTOR O BENEFICIARIO	TOTAL
HUITZILAC	KM 55	FERNANDO DAVILA CUEVAS	7,054.00
SUBTOTAL			7,054.00

PROGRAMA: FOMENTO GANADERO

SUBPROGRAMA: DESARROLLO GANADERO

PROYECTO: INFRAESTRUCTURA Y EQUIPO PARA PRADERAS Y AGOSTADEROS

APOYO: OLLA DE AGUA

MUNICIPIO	LOCALIDAD	PRODUCTOR O BENEFICIARIO	TOTAL
TLAQUILTENANGO	SAN JOSE DE PALA	MARIO DOMINGUEZ MONTESINOS	41,580.00
TEMIXCO	PUEBLO VEJO	OSEAS MARTINEZ GOMEZ	13,631.59
TEMIXCO	TETLAMA	DELFINO ORTIZ VILLEGAS	13,631.59
SUBTOTAL			68,843.18

PROGRAMA: FOMENTO GANADERO

SUBPROGRAMA: DESARROLLO GANADERO

PROYECTO: INFRAESTRUCTURA Y EQUIPO PARA PRADERAS Y AGOSTADEROS

APOYO: PASTO KING GRASS

MUNICIPIO	LOCALIDAD	PRODUCTOR O BENEFICIARIO	TOTAL
TEPACINGO	HUITZILA	CRUZ VELEZ CORIA	1,020.00
SUBTOTAL			1,020.00

PROGRAMA: FOMENTO GANADERO

SUBPROGRAMA: DESARROLLO GANADERO

PROYECTO: INFRAESTRUCTURA Y EQUIPO PARA PRADERAS Y AGOSTADEROS

APOYO: PICADORA

MUNICIPIO	LOCALIDAD	PRODUCTOR O BENEFICIARIO	TOTAL
TEPACINGO	HUITZILA	PABLO VERGARA RAMIREZ	11,500.00
SUBTOTAL			11,500.00

PROGRAMA: FOMENTO GANADERO

SUBPROGRAMA: DESARROLLO GANADERO

PROYECTO: INFRAESTRUCTURA Y EQUIPO PARA PRADERAS Y AGOSTADEROS

APOYO: SEMILLA Y/O MATERIAL VEGETATIVO

MUNICIPIO	LOCALIDAD	PRODUCTOR O BENEFICIARIO	TOTAL
ATLATLAHUACAN	ATLATLAHUACAN	ARTURO CASTILLO RODRIGUEZ	750.00
ATLATLAHUACAN	ATLATLAHUACAN	ARTURO CASTILLO RODRIGUEZ	225.00
ATLATLAHUACAN	ATLATLAHUACAN	HERMINIO GARCIA TORRES	450.00
ATLATLAHUACAN	ATLATLAHUACAN	HERMINIO GARCIA TORRES	300.00
ATLATLAHUACAN	ATLATLAHUACAN	SIGFRIDO RODRIGUEZ BALDERAS	300.00
ATLATLAHUACAN	ATLATLAHUACAN	SIGFRIDO RODRIGUEZ BALDERAS	225.00
ATLATLAHUACAN	SN. JUAN TEXCALPAN	NARCISO HERNANDEZ PASENCIA	300.00
ATLATLAHUACAN	SN. JUAN TEXCALPAN	NARCISO HERNANDEZ PASENCIA	225.00
AXOCHAPAN	ATLACAHUALOYA	FROYLAN TAPIA MOLINA	750.00
AXOCHAPAN	ATLACAHUALOYA	JOEL MOLINA IBÁÑEZ	225.00
AXOCHAPAN	ATLACAHUALOYA	JOEL MOLINA IBÁÑEZ	225.00
AXOCHAPAN	AXOCHAPAN	JOEL MOLINA IBÁÑEZ	1,125.00
AXOCHAPAN	AXOCHAPAN	PEDRO BENITEZ SANCHEZ	1,800.00
AYALA	HUITZILLA	ANDREA SOLIS GONZALEZ	825.00
AYALA	MOYOTEPEC	PRAEDIS FERREROS CORTES	2,062.50
CUAUTLA	CUAUTLA	ALBERTO TAPIA LANDERO	1,500.00
CUAUTLA	CUAUTLA	ALBERTO TAPIA LANDERO	600.00
CUAUTLA	CUAUTLA	PATRICIO BECERRA AMEZQUITA	600.00
CUAUTLA	CUAUTLA	SALVADOR MARTINEZ SALAZAR	750.00
CUERNAVACA	CUERNAVACA	ALFREDO SANCHEZ DURAND	900.00
CUERNAVACA	CUERNAVACA	RICARDO DEGUER AUFFREDRE	1,350.00
HUITZILAC	PIERRO DEL TORO	JOSE MARTINEZ MANJARREZ	1,530.00
HUITZILAC	PIERRO DEL TORO	JOSE MARTINEZ MANJARREZ	866.25
HUITZILAC	HUITZILAC	ADRIAN ECHEVERRIA GARCIA	586.50
HUITZILAC	HUITZILAC	AMEL CORTEZ ROJAS	4,620.00
HUITZILAC	HUITZILAC	ANASTACIO ROJAS CORTEZ	510.00
HUITZILAC	HUITZILAC	ANASTACIO ROJAS CORTEZ	1,732.50
HUITZILAC	HUITZILAC	AURELIO PEÑA GARCIA	3,465.00
HUITZILAC	HUITZILAC	ELOY DAVILA ROMERO	375.00
HUITZILAC	HUITZILAC	ELOY DAVILA ROMERO	2,887.50
HUITZILAC	HUITZILAC	HUMBERTO SANTAMARIA ALANZ	7,507.50
HUITZILAC	HUITZILAC	JORGE MOLINA ARIZMENDI	2,887.50
HUITZILAC	HUITZILAC	MARIO VILLALBA MANCILLA	5,775.00
HUITZILAC	HUITZILAC	MIGUEL MORALES RAMIREZ	3,465.00
HUITZILAC	HUITZILAC	VICTOR GOMEZ ESPINOZA	2,887.50
HUITZILAC	KM. 47	ABEL TORRES MORAN	1,443.75
HUITZILAC	KM. 55	FERNANDO DAVILA CUEVAS	4,042.50
TRES MARIAS	TRES MARIAS	GASTON CASTAÑEDA PEÑA	5,775.00
TRES MARIAS	TRES MARIAS	MARTIN PAUSENO MENDOZA	375.00
TRES MARIAS	TRES MARIAS	MARTIN PAUSENO MENDOZA	2,887.50
TRES MARIAS	TRES MARIAS	MIGUEL ANGEL GARCIA TREJO	375.00
TRES MARIAS	TRES MARIAS	MIGUEL ANGEL GARCIA TREJO	1,020.00
TRES MARIAS	TRES MARIAS	MIGUEL ANGEL GARCIA TREJO	1,173.00
TRES MARIAS	TRES MARIAS	MIGUEL ANGEL GARCIA TREJO	577.50
TRES MARIAS	TRES MARIAS	REBECA RODRIGUEZ MORENO	375.00
TRES MARIAS	TRES MARIAS	REBECA RODRIGUEZ MORENO	1,732.50
AMAYUCA	JANTETELCO	ALBERTO VARGAS SANDOVAL	450.00
JANTETELCO	JANTETELCO	ALBERTO VARGAS SANDOVAL	600.00
JANTETELCO	JANTETELCO	ISIDRO MODESTO ESTUILLLO	450.00
JANTETELCO	JANTETELCO	COSTA ESPINHA BAR	

**PROGRAMA: FOMENTO GANADERO**  
**SUBPROGRAMA: DESARROLLO GANADERO**  
**PROYECTO: INFRAESTRUCTURA Y EQUIPO PARA PRADERAS Y AGOSTADEROS**  
**APOYO: EQUIPOS E IMPLEMENTOS**

MUNICIPIO	LOCALIDAD	PRODUCTOR O BENEFICIARIO	TOTAL
TEPACINGO	TEPACINGO	JORGE CORIA CHEPETA	9,250.00
TEPACINGO	HUITCHILA	SIXTO MORALES TLALAPANGO	10,751.50
TEPACINGO	HUITCHILA	JOSE SANCHEZ CONTRERAS	10,751.50
TEPACINGO	HUITCHILA	FRANCISCO MORALES TLALAPANGO	7,075.50
<b>SUBTOTAL</b>			<b>37,828.50</b>

**PROGRAMA: FOMENTO GANADERO**  
**SUBPROGRAMA: DESARROLLO GANADERO**  
**PROYECTO: INFRAESTRUCTURA Y EQUIPO PARA PRADERAS Y AGOSTADEROS**  
**APOYO: KING GRASS**

MUNICIPIO	LOCALIDAD	PRODUCTOR O BENEFICIARIO	TOTAL
AYALA	JALOSTOC	MAURICIO MARTINEZ MENDOZA	9,960.00
<b>SUBTOTAL</b>			<b>9,960.00</b>

**FOMENTO GANADERO**

**PROGRAMA: FOMENTO GANADERO**  
**SUBPROGRAMA: DESARROLLO GANADERO**  
**PROYECTO: INFRAESTRUCTURA Y EQUIPO PARA PRADERAS Y AGOSTADEROS**  
**APOYO: SEMILLA Y/O MATERIAL VEGETATIVO**

MUNICIPIO	LOCALIDAD	PRODUCTOR O BENEFICIARIO	TOTAL
TEPACINGO	HUITCHILA	ANSELMO SANCHEZ ZUNIGA	600.00
TEPACINGO	HUITCHILA	CRUZ VELEZ CORIA	900.00
TEPACINGO	HUITCHILA	EDUARDO SANCHEZ VELEZ	825.00
TEPACINGO	HUITCHILA	EDUARDO SANCHEZ VELEZ	375.00
TEPACINGO	HUITCHILA	EDUARDO SANCHEZ VELEZ	300.00
TEPACINGO	HUITCHILA	ENRIQUE BENITEZ PERA	900.00
TEPACINGO	HUITCHILA	FRANCISCO MORALES TLALAPANGO	825.00
TEPACINGO	HUITCHILA	FRANCISCO MORALES TLALAPANGO	300.00
TEPACINGO	HUITCHILA	IGNACIO ORTEGA ORTA	300.00
TEPACINGO	HUITCHILA	PALLINO BARRERA PORTUGAL	412.50
TEPACINGO	HUITCHILA	RICARDO SANCHEZ MORALES	300.00
TEPACINGO	HUITCHILA	RICARDO SANCHEZ MORALES	825.00
TEPACINGO	HUITCHILA	ROBERTO BENITEZ CASTILLO	300.00
TEPACINGO	HUITCHILA	ROBERTO BENITEZ CASTILLO	300.00
TEPACINGO	HUITCHILA	SEVERIANO VERGARA NORIEGA	1,031.25
TEPACINGO	HUITCHILA	SEVERIANO VERGARA NORIEGA	300.00
TEPACINGO	HUITCHILA	SIXTO MORALES TLALAPANGO	412.50
TEPACINGO	HUITCHILA	SIXTO MORALES TLALAPANGO	375.00
TEPACINGO	HUITCHILA	SIXTO MORALES TLALAPANGO	300.00
TEPACINGO	IXTLILCO EL GRANDE	ANNAS CORTES PUEGO	1,200.00
TEPACINGO	IXTLILCO EL GRANDE	CANAAN RODRIGUEZ DOMINGUEZ	600.00
TEPACINGO	IXTLILCO EL GRANDE	CLAUDIO ROSAS CHEPETA	4,125.00
TEPACINGO	IXTLILCO EL GRANDE	EZEQUIEL SANCHEZ CORTES	2,887.50
TEPACINGO	IXTLILCO EL GRANDE	EZEQUIEL SANCHEZ CORTES	1,500.00
TEPACINGO	IXTLILCO EL GRANDE	ERIKMON CORTES SOLIZRANO	900.00
TEPACINGO	IXTLILCO EL GRANDE	MA. DEL ROSARIO VALERO DOMINGUEZ	225.00
TEPACINGO	IXTLILCO EL GRANDE	MARCELINO CORTES CORTES	2,887.50
TEPACINGO	IXTLILCO EL GRANDE	MARIO SANCHEZ SANCHEZ	1,237.50
TEPACINGO	IXTLILCO EL GRANDE	PABLO QUEVEDO PUEGO	2,887.50
TEPACINGO	IXTLILCO EL GRANDE	VERTIN SANCHEZ QUEVEDO	2,887.50
TEPACINGO	IXTLILCO EL GRANDE	VERTIN SANCHEZ QUEVEDO	225.00
TEPACINGO	SANTA CRUZ	GUILERMO SOL SANDOVAL	750.00
TEPACINGO	SANTA CRUZ	GUILERMO SOL SANDOVAL	225.00
TEPACINGO	SANTA CRUZ	GABRIEL MANUEL MENDOZA SANCHEZ	750.00
TEPACINGO	SANTA CRUZ	HECTOR RENE TAJONAR GARCIA	375.00
TEPACINGO	SANTA CRUZ	JAVIER MENDOZA ARANDA	1,500.00
TEPACINGO	SANTA CRUZ	JUAN MANUEL AVILA MARTINEZ	750.00
TEPACINGO	SANTA CRUZ	JUAN MANUEL AVILA MARTINEZ	300.00
TEPACINGO	SANTA CRUZ	FRANCISCO RIQUELME VERGARA	900.00
TEPACINGO	SANTA CRUZ	MAYOLO MONTESINOS VELEZ	412.50
TEPACINGO	SANTA CRUZ	ONESIMO VERGARA MARTINEZ	300.00
TEPACINGO	SANTA CRUZ	ABEL ROMERO GUERRERO	1,155.00
TEPACINGO	SANTA CRUZ	AGUSTIN ROJAS CUEVAS	1,155.00
TEPACINGO	SANTA CRUZ	FRANCISCO MEDINA ROJAS	5,175.00
TEPACINGO	SANTA CRUZ	FRANCISCO MEDINA ROJAS	2,887.50
TEPACINGO	SANTA CRUZ	HIPOLITO MEDINA ROJAS	2,887.50
TEPACINGO	SANTA CRUZ	JERONIMO ORTIZ FLORES	1,732.50
TEPACINGO	SANTA CRUZ	MARCOS ALVARADO TERAN	3,465.00
TEPACINGO	SANTA CRUZ	MARCOS ALVARADO TERAN	1,020.00
TEPACINGO	SANTA CRUZ	MARCOS ALVARADO TERAN	2,887.50
TEPACINGO	SANTA CRUZ	ZENON CUEVAS MEDINA	1,155.00
TEPACINGO	SANTA CATARINA	ANTONIO PORTUGAL ROBLES	1,500.00
TEPACINGO	SANTA CATARINA	ANTONIO PORTUGAL ROBLES	225.00
TEPACINGO	SANTA CATARINA	MACARIO ROJAS OLAMENDI	225.00
TEPACINGO	SANTA CATARINA	CANDIDO DENEZA ROJAS	600.00
TEPACINGO	SANTA CATARINA	SINA TORRES LEZ	900.00
TEPACINGO	SANTA CATARINA	DAVID ALCALA RUESSA	600.00
TEPACINGO	SANTA CATARINA	ELFE GA GUTIERREZ ABARCA	412.50
TEPACINGO	SANTA CATARINA	FELIX VILLE ADULFO	412.50
TEPACINGO	SANTA CATARINA	MARCELO REYEROS TORRES	2,062.50
TEPACINGO	SANTA CATARINA	LAZARO OCAÑO MATIICO	825.00
TEPACINGO	SANTA CATARINA	LORENZO PERDOMO GALLEGOS	825.00
TEPACINGO	SANTA CATARINA	RICARDO BARRERA JIMENEZ	225.00
TEPACINGO	SANTA CATARINA	CIRILO QUINTERO GRON	3,300.00
TEPACINGO	SANTA CATARINA	EVERISTO QUINTERO RODRIGUEZ	3,712.50
TEPACINGO	SANTA CATARINA	CIRILO BAHENA MARTINEZ	1,650.00
TEPACINGO	SANTA CATARINA	LAZARO VERGARA MALDONADO	600.00
TEPACINGO	SANTA CATARINA	SERGIO VERGARA MALDONADO	225.00
TEPACINGO	SANTA CATARINA	VALENTIN GONZALEZ CAZALEZ	450.00
TEPACINGO	SANTA CATARINA	BRIGIDO ABUNDEZ DOMINGUEZ	1,650.00
TEPACINGO	SANTA CATARINA	CONSTANTINO RIVERA ABUNDEZ	825.00
TEPACINGO	SANTA CATARINA	VICTORINO RIVERA ABUNDEZ	825.00
TEPACINGO	SANTA CATARINA	AGRIPINO VARGAS SANCHEZ	2,062.50
TEPACINGO	SANTA CATARINA	JAVIER ANZURES TORRES	825.00
TEPACINGO	SANTA CATARINA	JULIO DOMINGUEZ DELGADO	3,450.00
TEPACINGO	SANTA CATARINA	LEOBARDO DOMINGUEZ DELGADO	412.50
TEPACINGO	SANTA CATARINA	MARIO DOMINGUEZ MONTESINOS	412.50
TEPACINGO	SANTA CATARINA	ROGELIO SANCHEZ VARGAS	412.50
TEPACINGO	SANTA CATARINA	SANTANA VARGAS MONTESINOS	237.50
TEPACINGO	SANTA CATARINA	VICTOR TORRES ROLDAN	825.00
TEPACINGO	SANTA CATARINA	FELIX MARTINEZ QUINTERO	2,062.50
TEPACINGO	SANTA CATARINA	FRANCISCO MARTINEZ QUINTERO	6,187.50
TEPACINGO	SANTA CATARINA	RUFINO QUINTERO ABUNDEZ	4,125.00
TEPACINGO	SANTA CATARINA	GERARDO ALAMILLA DOMINGUEZ	1,237.50
TEPACINGO	SANTA CATARINA	GUILVALDO RONDA DOMINGUEZ	1,031.25
TEPACINGO	SANTA CATARINA	ISIDRO RONDA DOMINGUEZ	412.50
TEPACINGO	SANTA CATARINA	ABEL ALVAREZ ORTIZ	825.00
TEPACINGO	SANTA CATARINA	EPIFANIO VELAZQUEZ LOPEZ	300.00
TEPACINGO	SANTA CATARINA	FRANCISCO CASTRE JON DIAZ	600.00
TEPACINGO	SANTA CATARINA	MANUEL CASTRE JON DIAZ	900.00
TEPACINGO	SANTA CATARINA	ALFREDO ORTIZ FLORES	412.50
TEPACINGO	SANTA CATARINA	ALFREDO ORTIZ FLORES	300.00
TEPACINGO	SANTA CATARINA	XENISE ABUNDEZ LOZANO	300.00
TEPACINGO	SANTA CATARINA	CATALINO ABUNDEZ ABUNDEZ	300.00
TEPACINGO	SANTA CATARINA	DOMINGO ABUNDEZ CASTAÑEDA	300.00
TEPACINGO	SANTA CATARINA	KIL ABUNDEZ BRITO	300.00
TEPACINGO	SANTA CATARINA	XENISE ABUNDEZ BONFIL	300.00
TEPACINGO	SANTA CATARINA	JUSTINO ABUNDEZ RAMIREZ	300.00
TEPACINGO	SANTA CATARINA	TRANSITO ORTIZ FLORES	412.50
TEPACINGO	SANTA CATARINA	TRANSITO ORTIZ FLORES	300.00
TEPACINGO	SANTA CATARINA	ELISEO ANZURES ESPINOZA	206.25
TEPACINGO	SANTA CATARINA	FILOGONIO VEGA CHAVEZ	300.00
TEPACINGO	SANTA CATARINA	MIGUEL ANGEL GONZALEZ MONTAÑOS	1,500.00
TEPACINGO	SANTA CATARINA	MIGUEL ANGEL GONZALEZ MONTAÑOS	300.00
TEPACINGO	SANTA CATARINA	MIGUEL ANGEL GONZALEZ MONTAÑOS	300.00
TEPACINGO	SANTA CATARINA	MOISES SOSA FLORES	750.00
TEPACINGO	SANTA CATARINA	JAVIER SANCHEZ GARCIA	300.00
TEPACINGO	SANTA CATARINA	JAVIER SANCHEZ GARCIA	577.50
TEPACINGO	SANTA CATARINA	HURBERTO SEGURA GUERRERO	675.00
TEPACINGO	SANTA CATARINA	SERGIO VELAZQUEZ GOMEZ	4,537.50
TEPACINGO	SANTA CATARINA	TITO MENDOZA LOPEZ	5,100.00
TEPACINGO	SANTA CATARINA	ERIKMON CORTES SOLIZRANO	10,200.00
TEPACINGO	SANTA CATARINA	ABEL CORTES PUEGO	4,080.00
TEPACINGO	SANTA CATARINA	ANDRES GARCIA JAMIE	12,375.00
TEPACINGO	SANTA CATARINA	MANUEL FITZ EUSTAGUIO	3,300.00
TEPACINGO	SANTA CATARINA	MANUEL FITZ EUSTAGUIO	3,300.00
TEPACINGO	SANTA CATARINA	TOMAS FLORES VELASCO	3,750.00
TEPACINGO	SANTA CATARINA	SANTIAGO FLORES SAUCEDO	412.50
TEPACINGO	SANTA CATARINA	SANTIAGO FLORES SAUCEDO	1,800.00
TEPACINGO	SANTA CATARINA	BENJAMIN LAZARO TECUATZIN	4,125.00

OCUITLICO	OCUITLICO	ALFREDO SANCHEZ BARRA	1,732.50
OCUITLICO	OCUITLICO	ARTURO SANCHEZ BARRA	2,310.00
OCUITLICO	OCUITLICO	BERNARDO YANEZ GARCIA	225.00
OCUITLICO	OCUITLICO	BERNARDO YANEZ GARCIA	1,155.00
OCUITLICO	OCUITLICO	CARLOS AMADOR BARRA YANEZ	1,155.00
OCUITLICO	OCUITLICO	GILVARDO YANEZ YANEZ	577.50
OCUITLICO	OCUITLICO	JAVIER ARGANDAR YANEZ	1,155.00
OCUITLICO	OCUITLICO	SERGIO SANCHEZ BARRA	1,732.50
OCUITLICO	OCUITLICO	VALENTE MONTENEGRO RAMOS	1,155.00
OCUITLICO	OCUITLICO	ALFREDO UROISTEGLI LUNA	300.00
OCUITLICO	OCUITLICO	ALFREDO UROISTEGLI LUNA	225.00
OCUITLICO	OCUITLICO	CRISOFORO VEGA ENRIQUEZ	450.00
OCUITLICO	OCUITLICO	FRANCISCO ACEVEDO MANJARREZ	450.00
OCUITLICO	OCUITLICO	SALVADOR CAMPOS OCAÑO	675.00
OCUITLICO	OCUITLICO	DANIEL PASCUAL GONZALEZ REYES	825.00
OCUITLICO	OCUITLICO	JUAN ORZUNA CONADO	600.00
OCUITLICO	OCUITLICO	JUAN ORZUNA CONADO	450.00
OCUITLICO	OCUITLICO	ANGEL SANCHEZ ZUNIGA	412.50
OCUITLICO	OCUITLICO	ANGEL SANCHEZ ZUNIGA	300.00

**FOMENTO GANADERO**

**PROGRAMA: FOMENTO GANADERO**  
**SUBPROGRAMA: DESARROLLO GANADERO**  
**PROYECTO: INFRAESTRUCTURA Y EQUIPO PARA PRADERAS Y AGOSTADEROS**  
**APOYO: SEMILLA Y/O MATERIAL VEGETATIVO**

MUNICIPIO	LOCALIDAD	PRODUCTOR O BENEFICIARIO	TOTAL
AYALA	HUITZILLA	ALFREDO HERNANDEZ CARDENAS	2,700.00
AYALA	HUITZILLA	ANGELO VILLANUEVA BUENO	1,856.25
AYALA	HUITZILLA	LUIS LARA NOPALA	1,237.50
AYALA	MOYOTEPEC	PEDRO PIMENTEL TRULLIO	2,887.50
AYALA	NEJUA OLINTEPEC	ESTEBAN MIGUEL DOMINGUEZ CAMPOS	1,237.50
AYALA	NEJUA OLINTEPEC	ESTEBAN MIGUEL DOMINGUEZ CAMPOS	937.50
AYALA	NEJUA OLINTEPEC	JOSE LUIS DOMINGUEZ CAMPOS	825.00
AYALA	NEJUA OLINTEPEC	JOSE LUIS DOMINGUEZ CAMPOS	3,300.00
AYALA	SAN VICENTE DE JUAREZ	CAYETANO CORTEZ QUEVEDO	4,125.00
AYALA	SAN VICENTE DE JUAREZ	FLEUCIO REITE DE JUAREZ	1,237.50
AYALA	SAN VICENTE DE JUAREZ	LORENZO CENTENO SANCHEZ	900.00
AYALA	XALOSTOC	CELSO HERRERA MAYA	450.00
AYALA	XALOSTOC	DANIEL ZACARIAS BARRANCO	9,075.00
CUAUTLA	CUAUTLA	MIGUEL ANGEL BARRANCO GARCIA	8,250.00
CUAUTLA	CUAUTLA	MIGUEL BARRANCO CERON	8,250.00
CUAUTLA	CUAUTLA	SALVADOR MARTINEZ SALAZAR	825.00
CUERNAVACA	CUERNAVACA	ALFREDO SANCHEZ DURAN	825.00
CUERNAVACA	CUERNAVACA	RICARDO DEGUEUR AUDDIFFRED	8,250.00
CUERNAVACA	CUERNAVACA	RICARDO DEGUEUR AUDDIFFRED	2,700.00
CUERNAVACA	CUERNAVACA	ALBERTO VARGAS SANDOVAL	1,650.00
JANITTELCO	JANITTELCO	ADALTO ROSALDO FLORES VERGARA	12,375.00
JANITTELCO	JANITTELCO	ADALTO ROSALDO FLORES VERGARA	5,775.00
JANITTELCO	JANITTELCO	ISIDRO MODOSTO ESTUDILLO	825.00
JANITTELCO	JANITTELCO	CASTO ESPITIA BARRETO	825.00
JANITTELCO	JANITTELCO	FELIPE ROSAS SANCHEZ	450.00
JANITTELCO	JANITTELCO	FRANCISCO JAVIER GOMEZ HERAS	900.00
JANITTELCO	JANITTELCO	FRANCISCO JAVIER GOMEZ HERAS	1,875.00
JANITTELCO	JANITTELCO	ERNESTO HERNANDEZ OCAÑO	825.00
JANITTELCO	JANITTELCO	MARTIN RAFAEL LOPEZ ALVAREZ	900.00
JANITTELCO	JANITTELCO	RUTILO VICARIO MATEO	1,237.50
JANITTELCO	JANITTELCO	FRANCISCO CAMPOS PERALTA	2,475.00
JANITTELCO	JANITTELCO	CARLOS MARIO RIVERA VIVAS	412.50
JANITTELCO	JANITTELCO	CARLOS MARIO RIVERA VIVAS	825.00
JANITTELCO	JANITTELCO	CARLOS MARIO RIVERA VIVAS	1,875.00
JANITTELCO	JANITTELCO	ADAN VARRA VILLANUEVA	825.00
JANITTELCO	JANITTELCO	ELIOTUJO VILLANUEVA GARCIA	1,650.00
JANITTELCO	JANITTELCO	TETIELLA	1,650.00
JANITTELCO	JANITTELCO	ESTEBAN OCAÑO BUSTAMANTE	1,125.00
JANITTELCO	JANITTELCO	PALEMÓN NAJERA CABRERA	206.25
JANITTELCO	JANITTELCO	BENJAMIN ARRIGA SILVA	450.00
JANITTELCO	JANITTELCO	BENJAMIN ARRIGA SILVA	825.00
JANITTELCO	JANITTELCO	BRIGIDO DOMINGUEZ ARZUMENDI	1,237.50
JANITTELCO	JANITTELCO	BRIGIDO DOMINGUEZ ARZUMENDI	825.00
JANITTELCO	JANITTELCO	BRIGIDO DOMINGUEZ ARZUMENDI	1,875.00
JANITTELCO	JANITTELCO	ADALTO MOJICA SANCHEZ	900.00
JANITTELCO	JANITTELCO	TOMAS DIAZ ALVAREZ	4,500.00
JANITTELCO	JANITTELCO	LUIS VALLE GUTIERREZ	1,650.00
JANITTELCO	JANITTELCO	LUIS VALLE GUTIERREZ	825.00
JANITTELCO	JANITTELCO	AURELIO FUENTES VARGAS	3,750.00
JANITTELCO	JANITTELCO	BENITO SANCHEZ MELENDEZ	1,875.00
JANITTELCO	JANITTELCO	BERNARDO YANEZ GARCIA	1,875.00
JANITTELCO	JANITTELCO	ALFREDO YANEZ YANEZ	1,875.00
JANITTELCO	JANITTELCO	J. TRINIDAD CORTES FUENTES	825.00
JANITTELCO	JANITTELCO	J. TRINIDAD CORTES FUENTES	1,875.00
JANITTELCO	JANITTELCO	JAVIER ARGANDAR YANEZ	3,750.00
JANITTELCO	JANITTELCO	VALENTE MONTENEGRO RAMOS	3,750.00
JANITTELCO	JANITTELCO	ARMANDO REZA OCAÑO	1,650.00
JANITTELCO	JANITTELCO	BENITO OCAÑO MAZARI	412.50
JANITTELCO	JANITTELCO	BENITO OCAÑO MAZARI	3,300.00
JANITTELCO	JANITTELCO	ROBERTO HUERTA RAFAEL	1,237.50
JANITTELCO	JANITTELCO	ROBERTO HUERTA RAFAEL	412.50
JANITTELCO	JANITTELCO	RODOLFO MILLAN FIGUEROA	450.00
JANITTELCO	JANITTELCO	RODOLFO MILLAN FIGUEROA	825.00
JANITTELCO	JANITTELCO	DOMINGO CORNELIO ESPINOZA	825.00
JANITTELCO	JANITTELCO	ESTEBAN VELAZQUEZ CAMPOS	412.50
JANITTELCO	JANITTELCO	FRANCISCO GENIS RODRIGUEZ	825.00
JANITTELCO	JANITTELCO	FRANCISCO TRULLIO	825.00
JANITTELCO	JANITTELCO	JOSE MARCELINO LEON ZAMORA	412.50
JANITTELCO	JANITTELCO	JULIO DAMIAN MARTINEZ FUENTES	825.00
JANITTELCO	JANITTELCO	MAGDALENA ANDRUEZ DIAZ	825.00
JANITTELCO	JANITTELCO	ISABEL GONZALEZ DOMINGUEZ	2,887.50
JANITTELCO	JANITTELCO	ISABEL GONZALEZ DOMINGUEZ	1,875.00
JANITTELCO	JANITTELCO	ANSELMO SANCHEZ ZUNIGA	1,650.00
JANITTELCO	JANITTELCO	CRUZ VELEZ CORIA	937.50
JANITTELCO	JANITTELCO	FRANCO GONZALEZ VELEZ	450.00
JANITTELCO	JANITTELCO	EPIFANIO BARRERA PORTUGAL	825.00
JANITTELCO	JANITTELCO	IGNACIO ORTEGA ORTA	825.00
JANITTELCO	JANITTELCO	IGNACIO ORTEGA ORTA	225.00
JANITTELCO	JANITTELCO	JORGE TAKIYO VELEZ	937.50
JANITTELCO	JANITTELCO	PEDRO PUEGO TAPIA	412.50
JANITTELCO	JANITTELCO	PEDRO PUEGO TAPIA	225.00
JANITTELCO	JANITTELCO	RAMON SANCHEZ SANCHEZ	900.00
JANITTELCO	JANITTELCO	RAMON SANCHEZ SANCHEZ	1,650.00
JANITTELCO	JANITTELCO	ERNESTO BENITEZ TREJO	825.00
JANITTELCO	JANITTELCO	MARTINIANO PUEGO SANCHEZ	412.50
JANITTELCO	JANITTELCO	MAURO ROSAS VILLANUEVA	450.00
JANITTELCO	JANITTELCO	CANAAN RODRIGUEZ DOMINGUEZ	412.50



AYALA	ANENECUILCO	EMIDIO DOMINGUEZ SANCHEZ	1,650.00
AYALA	ANENECUILCO	EMIDIO DOMINGUEZ SANCHEZ	1,875.00
AYALA	AYALA	ANTONIO JUAN DOMINGUEZ NAJERA	3,600.00
AYALA	AYALA	GLORIA FLORENCIA MARTINEZ	4,500.00
AYALA	AYALA	LORENZO CEREZO ORTEGA	4,050.00
AYALA	AYALA	MARCELO GOMEZ SEGURA	1,875.00
AYALA	AYALA	MARCELO GOMEZ SEGURA	3,150.00
AYALA	CHINAMECA	FABIANA LEANA PERDOMO	450.00
AYALA	CHINAMECA	FELIPE VAZQUEZ TENANGO	1,237.50
AYALA	CHINAMECA	FELIPE VAZQUEZ TENANGO	1,800.00
AYALA	CHINAMECA	MERARI SANCHEZ NUÑEZ	900.00
AYALA	EL VERGEL	FELICIANO SALCADO MORAN	425.00
AYALA	EL VERGEL	GALDINO MEDINA SANCHEZ	900.00
AYALA	EL VERGEL	LORENZO MEDINA SANCHEZ	1,125.00

TLALTIZAPAN	TLALTIZAPAN	JOSE LUIS CENTENO ZUÑIGA	412.50
TLALTIZAPAN	TLALTIZAPAN	JOSE LUIS CENTENO ZUÑIGA	450.00
TLALTIZAPAN	TLALTIZAPAN	LINO OLABARRI ALMAZAN	450.00
TLALTIZAPAN	TLALTIZAPAN	SALVADOR LINARES LARA	1,237.50
TLALTIZAPAN	TLALTIZAPAN	SATURNINO GOMEZ CORTES	1,875.00
TLAQUILTEMANGO	AJUICHTLAN	CIRLO QUINTERO GIRON	1,237.50
TLAQUILTEMANGO	AJUICHTLAN	JUANA ESPINAL TORRES	412.50
TLAQUILTEMANGO	AJUICHTLAN	MARGARITO MORAN ABUNDEZ	412.50
TLAQUILTEMANGO	AJUICHTLAN	ROBERTO VARA QUINTERO	1,650.00
TLAQUILTEMANGO	CHIMALACATLAN	EDGAR SANCHEZ NUÑEZ	825.00
TLAQUILTEMANGO	CHIMALACATLAN	MARIO BRITO CHAVEZ	900.00
TLAQUILTEMANGO	CHIMALACATLAN	MARIO BRITO CHAVEZ	825.00
TLAQUILTEMANGO	GABRIEL TEPEPA	BRIGIDO ALMANZA AGUILAR	900.00
TLAQUILTEMANGO	HUKASTLA	MARIO CASALES DIAZ	825.00

**FOMENTO GANADERO**

PROGRAMA: FOMENTO GANADERO  
SUBPROGRAMA: DESARROLLO GANADERO  
PROYECTO: INFRAESTRUCTURA Y EQUIPO PARA PRADERAS Y AGOSTADEROS  
APOYO: SEMILLA Y/O MATERIAL VEGETATIVO

MUNICIPIO	LOCALIDAD	PRODUCTOR O BENEFICIARIO	TOTAL
TLAQUILTEMANGO	LORENZO VAZQUEZ	URBANO RODRIGUEZ TORRES	2,062.50
TLAQUILTEMANGO	QUILAMULA	ALBERTO ZUÑIGA QUINTERO	412.50
TLAQUILTEMANGO	QUILAMULA	AMADO ZUÑIGA QUINTERO	206.25
TLAQUILTEMANGO	QUILAMULA	AMADO ZUÑIGA QUINTERO	412.50
TLAQUILTEMANGO	QUILAMULA	FAUSTO DOMINGUEZ ANZURES	412.50
TLAQUILTEMANGO	QUILAMULA	HECTOR DANIEL QUEZADA CERVANTES	412.50
TLAQUILTEMANGO	QUILAMULA	HECTOR DANIEL QUEZADA CERVANTES	825.00
TLAQUILTEMANGO	QUILAMULA	HERBERTO SANCHEZ GARCIA	900.00
TLAQUILTEMANGO	QUILAMULA	JOSE GUTIERREZ GARCIA	1,237.50
TLAQUILTEMANGO	QUILAMULA	JOSE GUTIERREZ GARCIA	1,350.00
TLAQUILTEMANGO	QUILAMULA	JUAN ANTONIO QUINTERO TORRES	412.50
TLAQUILTEMANGO	QUILAMULA	ANTONIO QUINTERO TORRES	412.50
TLAQUILTEMANGO	QUILAMULA	MARGALENO SANCHEZ SANCHEZ	450.00
TLAQUILTEMANGO	QUILAMULA	MARIO JOSE QUINTERO TABLAS	618.75
TLAQUILTEMANGO	QUILAMULA	RAMON OLIVERA ZUÑIGA	206.25
TLAQUILTEMANGO	QUILAMULA	RAMON OLIVERA ZUÑIGA	412.50
TLAQUILTEMANGO	QUILAMULA	ROBERTO ANDRÉS CAZARES	450.00
TLAQUILTEMANGO	QUILAMULA	ROBERTO ANDRÉS CAZARES	825.00
TLAQUILTEMANGO	QUILAMULA	ROMAN GARCIA BARRETO	1,650.00
TLAQUILTEMANGO	QUILAMULA	RUBEN GARCIA QUINTERO	900.00
TLAQUILTEMANGO	RANCHO VIEJO	EUSTAQUIO JIMENEZ PALOMINO	1,800.00
TLAQUILTEMANGO	RANCHO VIEJO	HERIBERTO ESPINAL TOVAR	1,800.00
TLAQUILTEMANGO	RANCHO VIEJO	JORGE TAPIA ESPINAL	2,250.00
TLAQUILTEMANGO	SAN JOSE DE PALA	JOSE DOMINGUEZ DELGADO	450.00
TLAQUILTEMANGO	SAN JOSE DE PALA	MARIO DOMINGUEZ MONTESINOS	450.00
TLAQUILTEMANGO	TLAQUILTEMANGO	ALDO ARANDA CAMPOS	412.50
TLAQUILTEMANGO	TLAQUILTEMANGO	ALDO ARANDA CAMPOS	937.50
TLAQUILTEMANGO	TLAQUILTEMANGO	GERARDO MALDONADO TABLAS	3,750.00
TLAQUILTEMANGO	VALLE DE VAZQUEZ	ALFONSO JUAN QUINTERO MALDONADO	6,187.50
TLAQUILTEMANGO	VALLE DE VAZQUEZ	ALONSO CASAREZ CARDOSO	2,250.00
TLAQUILTEMANGO	VALLE DE VAZQUEZ	ALONSO TORRES TABLAS	3,300.00
TLAQUILTEMANGO	VALLE DE VAZQUEZ	LUIS TAPIA CAZALES	1,350.00
TLAQUILTEMANGO	VALLE DE VAZQUEZ	LUIS TAPIA CAZALES	825.00
TLAQUILTEMANGO	VALLE DE VAZQUEZ	MARCO ANTONIO SOSA MALDONADO	825.00
TLAQUILTEMANGO	VALLE DE VAZQUEZ	ONESIMO CASTILLO DOMINGUEZ	1,575.00
TLAQUILTEMANGO	VALLE DE VAZQUEZ	ONESIMO CASTILLO DOMINGUEZ	825.00
TLAQUILTEMANGO	VALLE DE VAZQUEZ	RACION CASALES GOMEZ	900.00
TLAQUILTEMANGO	VALLE DE VAZQUEZ	RODRIGO CASALES GOMEZ	825.00
TLAQUILTEMANGO	XICATLACOTLA	CARLOS CASTREJON DIAZ	412.50
TLAQUILTEMANGO	XICATLACOTLA	CRISTINA CERVANTES JIMENEZ	825.00
TLAQUILTEMANGO	XICATLACOTLA	PLACIDO DIAZ CASTREJON	825.00
TLAQUILTEMANGO	XOCHPALA	RAFAEL CASTREJON DIAZ	825.00
TLAQUILTEMANGO	XOCHPALA	CATALANO ABUNDEZ ABUNDEZ	1,237.50
TLAQUILTEMANGO	XOCHPALA	JUAN ABUNDEZ BONFIL	937.50
TLAQUILTEMANGO	XOCHPALA	JUSTINO ABUNDEZ RAMIREZ	412.50
TLAQUILTEMANGO	XOCHPALA	RAMIRO ABUNDEZ RIOS	412.50
TLAYACAPAN	TLAYACAPAN	ERNESTO MORALES PAREDES	1,875.00
TLAYACAPAN	TLAYACAPAN	FILGONDO VEGA CHAVEZ	412.50
XOCHITEPEC	XOCHITEPEC	BERNARDO ROJAS BR	825.00
YAUITEPEC	EL CARACOL	ALFONSO GONZALEZ GOMEZ	2,475.00
YAUITEPEC	EL CARACOL	ALFONSO GONZALEZ GOMEZ	2,475.00
YAUITEPEC	EL CARACOL	ALFONSO GONZALEZ GOMEZ	9,375.00
YAUITEPEC	EL CARACOL	MOISES SOSA FLORES	1,650.00
YAUITEPEC	EL CARACOL	MOISES SOSA FLORES	1,650.00
YAUITEPEC	EL CARACOL	MOISES SOSA FLORES	3,750.00
YAUITEPEC	EL CARACOL	RICARDO GONZALEZ CRESPO	5,625.00
YAUITEPEC	HERALDO	PASCUAL FELIPE HERNANDEZ BLAS	825.00
YAUITEPEC	YAUITEPEC	ABRAHAM HERNANDEZ SALGADO	2,062.50
YAUITEPEC	YAUITEPEC	ABRAHAM HERNANDEZ SALGADO	8,250.00
YAUITEPEC	YAUITEPEC	ELICISERIO ESTRADA JUAREZ	1,650.00
YAUITEPEC	YAUITEPEC	ERNESTO SALCEDO BELTRAN	825.00
YAUITEPEC	YAUITEPEC	EUSTACIO SALAZAR GONZALEZ	1,650.00
YECAPITLA	HUEXCA	SAUL LAZARO CANZAL ESTUDILLO	675.00
YECAPITLA	HUEXCA	SAUL LAZARO CANZAL ESTUDILLO	412.50
ZACATEPEC	ZACATEPEC	JOSE LUIS SALGADO ORTEGA	1,650.00
ZACATEPEC	ZACATEPEC	JOSE LUIS SALGADO ORTEGA	1,650.00
TLALTIZAPAN	BONIFACIO GARCIA	FERNANDO VALLE CARDONA	2,062.50
ATLATLHUACAN	BARRIO SAN LUCAS	ERENDIRA FLORES ARENALES	750.00
ATLATLHUACAN	BARRIO SAN LUCAS	ERENDIRA FLORES ARENALES	225.00
ATLATLHUACAN	BARRIO SAN LUCAS	ERENDIRA FLORES ARENALES	225.00
TEPOZTLAN	SAN JUAN TLACOTENCIO	JOSE ARENAS REVIMAR	2,346.00
HUITZILAC	HUITZILAC	JACINTO CUEVAS MALDONADO	2,310.00
JUTEPEC	JUTEPEC	SILVIA ACOSTA BRAMBILLA	375.00
JUTEPEC	JUTEPEC	SILVIA ACOSTA BRAMBILLA	300.00
YAUITEPEC	YAUITEPEC	JULIAN ROGELIO VIDAL ZAVALA	225.00
YAUITEPEC	YAUITEPEC	JULIAN ROGELIO VIDAL ZAVALA	75.00
YAUITEPEC	YAUITEPEC	JULIAN ROGELIO VIDAL ZAVALA	577.50
AMACUZAC	AMACUZAC	FEDERICO TRUJILLO SALAZAR	2,475.00
AMACUZAC	AMACUZAC	FEDERICO TRUJILLO SALAZAR	450.00
AMACUZAC	AMACUZAC	FEDERICO TRUJILLO SALAZAR	1,150.00
HUITZILAC	TRES MARIAS	RAFAEL MARTINEZ MEZA	150.00
HUITZILAC	TRES MARIAS	RAFAEL MARTINEZ MEZA	385.00
HUITZILAC	TRES MARIAS	RAFAEL MARTINEZ MEZA	375.00
HUITZILAC	TRES MARIAS	RAFAEL MARTINEZ MEZA	125.00
YAUITEPEC	YAUITEPEC	JULIAN ROGELIO VIDAL ZAVALA	2,062.50
TLAQUILTEMANGO	VALLE DE VAZQUEZ	FAUSTO CAZALES QUINTERO	2,475.00
TLAQUILTEMANGO	VALLE DE VAZQUEZ	FAUSTO CAZALES QUINTERO	2,062.50
TLAQUILTEMANGO	VALLE DE VAZQUEZ	FAUSTO CAZALES QUINTERO	937.50
TLAQUILTEMANGO	VALLE DE VAZQUEZ	FAUSTO CAZALES QUINTERO	937.50
TLAQUILTEMANGO	XICATLACOTLA	JULIAN CASTREJON DIAZ	1,650.00
AMAYUCA	JAMATELCO	TEODOMORO BONILLA ROSAS	3,750.00
TEPACINGO	KTLLCO EL GRANDE	CUPERINO SANCHEZ ORTIZ	825.00
JOJUTLA	RIO SECO	RUTILLO VICARIO MATEO	1,760.00
SUBTOTAL			700,883.00

PROGRAMA: FOMENTO GANADERO  
SUBPROGRAMA: DESARROLLO GANADERO  
PROYECTO: INFRAESTRUCTURA Y EQUIPO PARA PRADERAS Y AGOSTADEROS  
APOYO: SEMILLA Y/O MATERIAL VEGETATIVO Y MATERIALES DE CONTRUCCION

MUNICIPIO	LOCALIDAD	PRODUCTOR O BENEFICIARIO	TOTAL
TLAQUILTEMANGO	SAN JOSE DE LA PALMA	MARIO DOMINGUEZ MONTESINOS	47,955.00
HUITZILAC	KTLLCO EL GRANDE	ENRIQUE TORRES MORAN	13,586.12
YAUITEPEC	YAUITEPEC	DAVID HERNANDEZ CRUZ	8,000.00
TEPACINGO	KTLLCO EL GRANDE	CANAAN RODRIGUEZ DOMINGUEZ	10,200.00
TEPACINGO	KTLLCO EL GRANDE	EDUARDO PUEGO ORTIZ	10,200.00
TEPACINGO	KTLLCO EL GRANDE	CURTIÑO SANCHEZ ORTIZ	10,200.00
TEPACINGO	KTLLCO EL GRANDE	EZEQUIEL SANCHEZ CORTES	10,200.00
TEPACINGO	KTLLCO EL GRANDE	CLAUDIO BENITEZ CARDOSO	4,080.00
TEPACINGO	KTLLCO EL GRANDE	ERNESTO BENITEZ TREJO	3,060.00
TEPACINGO	KTLLCO EL GRANDE	MODESTO BENITEZ PACHECO	2,040.00
TEPACINGO	EL LIMON	J. ISABEL BAHENA	3,060.00
TEPACINGO	LOS SAUCES	ENRIQUE SANCHEZ SANDOVAL	1,020.00
SUBTOTAL			123,601.12

PROGRAMA: FOMENTO GANADERO  
SUBPROGRAMA: DESARROLLO GANADERO  
PROYECTO: INFRAESTRUCTURA Y EQUIPO PARA PRADERAS Y AGOSTADEROS  
APOYO: SILO TIPO BUNKER

MUNICIPIO	LOCALIDAD	PRODUCTOR O BENEFICIARIO	TOTAL
TLAQUILTEMANGO	AJUICHTLAN	MARGARITO MORAN ABUNDEZ	18,005.50
SUBTOTAL			18,005.50

**FOMENTO GANADERO**

PROGRAMA: FOMENTO GANADERO  
SUBPROGRAMA: DESARROLLO DE PROYECTOS AGROPECUARIOS INTEGRALES  
COMPONENTE: ACTUALIZACION Y GIRAS DE INTERCAMBIO TECNICO Y MATERIAL DIDACTICO P/C  
PROMOTOR Y COORDINADOR (9VA CONVENCION DE LA FED.MVZ)  
CONCEPTO: 9VA CONVENCION DE LA FED.MVZ

MUNICIPIO	LOCALIDAD	PRODUCTOR O BENEFICIARIO	TOTAL
TODO EL ESTADO	TODO EL ESTADO	TODO EL ESTADO	10,375.00
SUBTOTAL			10,375.00

PROGRAMA: FOMENTO GANADERO  
SUBPROGRAMA: DESARROLLO DE PROYECTOS AGROPECUARIOS INTEGRALES  
COMPONENTE: ACTUALIZACION Y GIRAS DE INTERCAMBIO TECNICO Y MATERIAL DIDACTICO P/C  
PROMOTOR Y COORDINADOR (9VA CONVENCION DE LA FED.MVZ (COMPLEMENTO))  
CONCEPTO: 9VA CONVENCION DE LA FED.MVZ COMPLEMENTO

MUNICIPIO	LOCALIDAD	PRODUCTOR O BENEFICIARIO	TOTAL
TODO EL ESTADO	TODO EL ESTADO	TODO EL ESTADO	5,498.19
SUBTOTAL			5,498.19

PROGRAMA: FOMENTO GANADERO  
SUBPROGRAMA: DESARROLLO DE PROYECTOS AGROPECUARIOS INTEGRALES  
COMPONENTE: ACTUALIZACION Y GIRAS DE INTERCAMBIO TECNICO Y MATERIAL DIDACTICO P/C  
PROMOTOR Y COORDINADOR (CIGAL 2004 "CONFERENCIA INTERNACIONAL SOBRE GANADO LECHERO")  
CONCEPTO: CIGAL 2004 "CONFERENCIA INTERNACIONAL SOBRE GANADO LECHERO"

MUNICIPIO	LOCALIDAD	PRODUCTOR O BENEFICIARIO	TOTAL
TODO EL ESTADO	TODO EL ESTADO	TODO EL ESTADO	5,905.00
SUBTOTAL			5,905.00

PROGRAMA: FOMENTO GANADERO  
SUBPROGRAMA: DESARROLLO DE PROYECTOS AGROPECUARIOS INTEGRALES  
COMPONENTE: ACTUALIZACION Y GIRAS DE INTERCAMBIO TECNICO Y MATERIAL DIDACTICO P/C  
PROMOTOR Y COORDINADOR (CONGRESO BUTIRIA)  
CONCEPTO: CONGRESO BUTIRIA

MUNICIPIO	LOCALIDAD	PRODUCTOR O BENEFICIARIO	TOTAL
TODO EL ESTADO	TODO EL ESTADO	TODO EL ESTADO	30,363.30
SUBTOTAL			30,363.30

PROGRAMA: FOMENTO GANADERO  
SUBPROGRAMA: DESARROLLO DE PROYECTOS AGROPECUARIOS INTEGRALES  
COMPONENTE: ACTUALIZACION Y GIRAS DE INTERCAMBIO TECNICO Y MATERIAL DIDACTICO P/C  
PROMOTOR Y COORDINADOR (ENCUENTRO NACIONAL DE PORCICULTURA)  
CONCEPTO: ENCUENTRO NACIONAL DE PORCICULTURA

MUNICIPIO	LOCALIDAD	PRODUCTOR O BENEFICIARIO	TOTAL
TODO EL ESTADO	TODO EL ESTADO	TODO EL ESTADO	8,000.00
SUBTOTAL			8,000.00

PROGRAMA: FOMENTO GANADERO  
SUBPROGRAMA: DESARROLLO DE PROYECTOS AGROPECUARIOS INTEGRALES  
COMPONENTE: ACTUALIZACION Y GIRAS DE INTERCAMBIO TECNICO Y MATERIAL DIDACTICO P/C  
PROMOTOR Y COORDINADOR (ENCUENTRO NACIONAL DE PORCICULTURA COMPLEMENTO)  
CONCEPTO: ENCUENTRO NACIONAL DE PORCICULTURA "COMPLEMENTO"

MUNICIPIO	LOCALIDAD	PRODUCTOR O BENEFICIARIO	TOTAL
TODO EL ESTADO	TODO EL ESTADO	TODO EL ESTADO	4,000.00
SUBTOTAL			4,000.00

PROGRAMA: FOMENTO GANADERO  
SUBPROGRAMA: DESARROLLO DE PROYECTOS AGROPECUARIOS INTEGRALES  
COMPONENTE: ACTUALIZACION Y GIRAS DE INTERCAMBIO TECNICO Y MATERIAL DIDACTICO P/C  
PROMOTOR Y COORDINADOR (RENTABILIDAD DE PRODUCCION DE LECHE)  
CONCEPTO: RENTABILIDAD DE PRODUCCION DE LECHE

MUNICIPIO	LOCALIDAD	PRODUCTOR O BENEFICIARIO	TOTAL
TODO EL ESTADO	TODO EL ESTADO	TODO EL ESTADO	10,000.00
SUBTOTAL			10,000.00

PROGRAMA: FOMENTO GANADERO  
SUBPROGRAMA: DESARROLLO DE PROYECTOS AGROPECUARIOS INTEGRALES  
COMPONENTE: ACTUALIZACION Y GIRAS DE INTERCAMBIO TECNICO Y MATERIAL DIDACTICO P/C  
PROMOTOR Y COORDINADOR (REUNION ANUAL DE INVESTIGACION PECUARIA)  
CONCEPTO: REUNION ANUAL DE INVESTIGACION PECUARIA

MUNICIPIO	LOCALIDAD	PRODUCTOR O BENEFICIARIO	TOTAL
TODO EL ESTADO	TODO EL ESTADO	TODO EL ESTADO	63,066.42
SUBTOTAL			63,066.42

PROGRAMA: FOMENTO GANADERO  
SUBPROGRAMA: DESARROLLO DE PROYECTOS AGROPECUARIOS INTEGRALES  
COMPONENTE: ACTUALIZACION Y GIRAS DE INTERCAMBIO TECNICO Y MATERIAL DIDACTICO P/C  
PROMOTOR Y COORDINADOR (SEMINARIO AMERICANO DE APICULTURA)  
CONCEPTO: SEMINARIO AMERICANO DE APICULTURA

MUNICIPIO	LOCALIDAD	PRODUCTOR O BENEFICIARIO	TOTAL
TODO EL ESTADO	TODO EL ESTADO	TODO EL ESTADO	7,924.00
SUBTOTAL			7,924.00

PROGRAMA: FOMENTO GANADERO  
SUBPROGRAMA: DESARROLLO DE PROYECTOS AGROPECUARIOS INTEGRALES  
COMPONENTE: ACTUALIZACION Y GIRAS DE INTERCAMBIO TECNICO Y MATERIAL DIDACTICO P/C  
PROMOTOR Y COORDINADOR (REUNION ANUAL DE VETERINARIOS ESPECIALISTAS EN CERDOS "AMVEC")  
CONCEPTO: XXXIX CONGRESO NACIONAL DE LA ASOCIACION MEXICANA DE VETERINARIOS ESPECIALISTAS EN CERDOS "AMVEC"

MUNICIPIO	LOCALIDAD	PRODUCTOR O BENEFICIARIO	TOTAL
TODO EL ESTADO	TODO EL ESTADO	TODO EL ESTADO	6,000.00
SUBTOTAL			6,000.00

PROGRAMA: FOMENTO GANADERO  
SUBPROGRAMA: DESARROLLO DE PROYECTOS AGROPECUARIOS INTEGRALES  
COMPONENTE: CONTRATACION DEL PROMOTOR DE DESARROLLO

MUNICIPIO	LOCALIDAD	PRODUCTOR O BENEFICIARIO	TOTAL
TODO EL ESTADO	TODO EL ESTADO	TODO EL ESTADO	1,890,000.00
SUBTOTAL			1,890,000.00

PROGRAMA: FOMENTO GANADERO  
SUBPROGRAMA: DESARROLLO DE PROYECTOS AGROPECUARIOS INTEGRALES  
COMPONENTE: CONTRATACION DEL COORDINADOR

MUNICIPIO	LOCALIDAD	PRODUCTOR O BENEFICIARIO	TOTAL
TODO EL ESTADO	TODO EL ESTADO	TODO EL ESTADO	192,000.00
SUBTOTAL			192,000.00

PROGRAMA: FOMENTO GANADERO  
SUBPROGRAMA: DESARROLLO DE PROYECTOS AGROPECUARIOS INTEGRALES  
COMPONENTE: GASTOS DE OPERACION

MUNICIPIO	LOCALIDAD	PRODUCTOR O BENEFICIARIO	TOTAL
TODO EL ESTADO	TODO EL ESTADO	TODO EL ESTADO	95,000.00
SUBTOTAL			95,000.00

PROGRAMA: FOMENTO GANADERO  
SUBPROGRAMA: DESARROLLO DE PROYECTOS AGROPECUARIOS INTEGRALES  
COMPONENTE: GASTOS EVALUACION

PROGRAMA: FOMENTO GANADERO
SUBPROGRAMA: DESARROLLO GANADERO
PROYECTO: INFRAESTRUCTURA Y EQUIPO PARA PRADERAS Y AGOSTADEROS
APOYO: TANQUE DE ALMACENAMIENTO

Table with 4 columns: MUNICIPIO, LOCALIDAD, PRODUCTOR O BENEFICIARIO, TOTAL. Rows include Tepalcingo, Zacapalco, and subtotals.

FOMENTO AGRICOLA

PROGRAMA: FOMENTO AGRICOLA
SUBPROGRAMA: FOMENTO A LA INVERSION Y CAPITALIZACION
COMPONENTE: FOMENTO FRUTICOLA
APOYO: ADQUISICION DE EQUIPOS E IMPLEMENTOS Y PAGO DE SERVICIOS

Table with 4 columns: MUNICIPIO, LOCALIDAD, PRODUCTOR O BENEFICIARIO, TOTAL. Rows include Ocuilco, Tetela del Volcan, Cuernavaca, and subtotals.

PROGRAMA: FOMENTO AGRICOLA
SUBPROGRAMA: FOMENTO A LA INVERSION Y CAPITALIZACION
COMPONENTE: FOMENTO FRUTICOLA
APOYO: A PROYECTOS ESTRATEGICOS

Table with 4 columns: MUNICIPIO, LOCALIDAD, PRODUCTOR O BENEFICIARIO, TOTAL. Rows include Ocuilco, Tetela del Volcan, Pte. de Ktla, and subtotals.

PROGRAMA: FOMENTO AGRICOLA
SUBPROGRAMA: FOMENTO A LA INVERSION Y CAPITALIZACION
COMPONENTE: FOMENTO FRUTICOLA
APOYO: ESTABLECIMIENTO DE UNIDADES DE PRODUCCION

Table with 4 columns: MUNICIPIO, LOCALIDAD, PRODUCTOR O BENEFICIARIO, TOTAL. Rows include Ocuilco, Cuernavaca, Tlalaxapapan, and subtotals.

PROGRAMA: FOMENTO AGRICOLA
SUBPROGRAMA: FOMENTO A LA INVERSION Y CAPITALIZACION
COMPONENTE: FOMENTO FRUTICOLA
APOYO: MANTENIMIENTO Y/O REHABILITACION DE UNIDADES DE PRODUCCION

Table with 4 columns: MUNICIPIO, LOCALIDAD, PRODUCTOR O BENEFICIARIO, TOTAL. Rows include Pte. de Ktla, Tlalaxapapan, and subtotals.

PROGRAMA: FOMENTO AGRICOLA
SUBPROGRAMA: FOMENTO A LA INVERSION Y CAPITALIZACION
COMPONENTE: MANEJO INTEGRAL DE SUELO Y AGUA
APOYO: ADQUISICION E INSTALACION DE SISTEMAS DE RIEGO TECNIFICADO

Table with 4 columns: MUNICIPIO, LOCALIDAD, PRODUCTOR O BENEFICIARIO, TOTAL. Rows include Aoxochapan, Mazatepec, Miacatlan, and subtotals.

Summary table with 4 columns: MUNICIPIO, LOCALIDAD, PRODUCTOR O BENEFICIARIO, TOTAL. Rows include Todo el Estado, Subtotal, Total de Programa, and Gran Total.

FOMENTO AGRICOLA

PROGRAMA: FOMENTO AGRICOLA
SUBPROGRAMA: FOMENTO A LA INVERSION Y CAPITALIZACION
COMPONENTE: MANEJO INTEGRAL DE SUELO Y AGUA
APOYO: CONSTRUCCION Y REHABILITACION DE OBRAS DE CAPTACION DE AGUA

Table with 4 columns: MUNICIPIO, LOCALIDAD, PRODUCTOR O BENEFICIARIO, TOTAL. Rows include Joutla, Cuernavaca, Tlalcingo, and subtotals.

PROGRAMA: FOMENTO AGRICOLA
SUBPROGRAMA: FOMENTO A LA INVERSION Y CAPITALIZACION
COMPONENTE: MANEJO INTEGRAL DE SUELO Y AGUA
APOYO: CONSTRUCCION Y REHABILITACION DE CANALES

Table with 4 columns: MUNICIPIO, LOCALIDAD, PRODUCTOR O BENEFICIARIO, TOTAL. Rows include Tlalaxapapan, Tlaxiaco, Tlalcingo, and subtotals.

PROGRAMA: FOMENTO AGRICOLA
SUBPROGRAMA: FOMENTO A LA INVERSION Y CAPITALIZACION
COMPONENTE: MANEJO INTEGRAL DE SUELO Y AGUA
APOYO: REHABILITACION Y CONSERVACION DE SUELOS (APLICACION DE MATERIA ORGANICA)

Table with 4 columns: MUNICIPIO, LOCALIDAD, PRODUCTOR O BENEFICIARIO, TOTAL. Rows include Zacapalco, Cuernavaca, Tlalaxapapan, and subtotals.

PROGRAMA: FOMENTO AGRICOLA
SUBPROGRAMA: FOMENTO A LA INVERSION Y CAPITALIZACION
COMPONENTE: FOMENTO FRUTICOLA
APOYO: MANTENIMIENTO Y/O REHABILITACION DE UNIDADES DE PRODUCCION

Table with 4 columns: MUNICIPIO, LOCALIDAD, PRODUCTOR O BENEFICIARIO, TOTAL. Rows include Pte. de Ktla, Tlalaxapapan, and subtotals.

PROGRAMA: FOMENTO AGRICOLA
SUBPROGRAMA: FOMENTO A LA INVERSION Y CAPITALIZACION
PROYECTO: TECNIFICACION DE LA PRODUCCION 2004
APOYO: ADQUISICION Y ESTABLECIMIENTO DE INVERNADEROS

Table with 4 columns: MUNICIPIO, LOCALIDAD, PRODUCTOR O BENEFICIARIO, TOTAL. Rows include Joutla, Tetela del Volcan, and subtotals.

PROGRAMA: FOMENTO AGRICOLA
SUBPROGRAMA: FOMENTO A LA INVERSION Y CAPITALIZACION
PROYECTO: TECNIFICACION DE LA PRODUCCION 2004
APOYO: CAPACITACION Y ADIESTRAMIENTO TECNICO

Table with 4 columns: MUNICIPIO, LOCALIDAD, PRODUCTOR O BENEFICIARIO, TOTAL. Rows include Tepalcingo, Joutla, Pte. de Ktla, and subtotals.

PROGRAMA: FOMENTO AGRICOLA
SUBPROGRAMA: FOMENTO A LA INVERSION Y CAPITALIZACION
PROYECTO: TECNIFICACION DE LA PRODUCCION 2004
APOYO: CONSTRUCCION DE INVERNADEROS

Table with 4 columns: MUNICIPIO, LOCALIDAD, PRODUCTOR O BENEFICIARIO, TOTAL. Rows include Cuautla, Cuernavaca, Tlalaxapapan, and subtotals.

PROGRAMA: FOMENTO AGRICOLA
SUBPROGRAMA: FOMENTO A LA INVERSION Y CAPITALIZACION
PROYECTO: TECNIFICACION DE LA PRODUCCION 2004
APOYO: EQUIPAMIENTO

Table with 4 columns: MUNICIPIO, LOCALIDAD, PRODUCTOR O BENEFICIARIO, TOTAL. Rows include Cuernavaca, and subtotals.



**PROGRAMA: FOMENTO AGRICOLA**  
**SUBPROGRAMA: FOMENTO A LA INVERSION Y CAPITALIZACION**  
**COMPONENTE: MANEJO INTEGRAL DE SUELO Y AGUA**  
**APOYO: CONSTRUCCION Y REHABILITACION DE OBRAS DE CAPTACION DE AGUA**

MUNICIPIO	LOCALIDAD	PRODUCTOR O BENEFICIARIO	TOTAL
PT. DE KTLA	TILZAPOTLA	JOSE GOMEZ TORRES	231,394.63
PT. DE KTLA	TILZAPOTLA	JOSE GOMEZ TORRES	462,590.07
CUERNAVACA	BUENA VISTA DEL MONTE	RICARDO GOMEZ MENDOZA	338,150.96
CUERNAVACA	BUENA VISTA DEL MONTE	RANILFO BARRERA GARCIA	292,020.84
TETECALA	TETECALA	CLISERIO GARCIA TORRES	980,010.56
COATLAN DEL RIO	TILANCIINGO	ESTEBAN MERIDA FLORES	137,222.05

**PROGRAMA: FOMENTO AGRICOLA**  
**SUBPROGRAMA: FOMENTO A LA INVERSION Y CAPITALIZACION**  
**PROYECTO: TECNIFICACION DE LA PRODUCCION 2004**  
**APOYO: INVERNADEROS**

MUNICIPIO	LOCALIDAD	PRODUCTOR O BENEFICIARIO	TOTAL
TEPACINGO	HUICHLA	NICOLAS BENITEZ SANCHEZ	110,000.00
AYALA	CRUZ VERDE	ALEJO RAUL VERA LOPEZ	178,716.00
XOCHITEPEC	AYALA	GALVAN CASTILLO ROBERTA	85,000.00
CUERNAVACA	TETECALA DEL MONTE	RODRIGO LOPEZ GARCIA	67,500.00
CUERNAVACA	CUERNAVACA	VARGAS CORTES MARGARITO	15,600.00
<b>SUBTOTAL</b>			<b>456,818.00</b>

**FOMENTO AGRICOLA**

**PROGRAMA: FOMENTO AGRICOLA**  
**SUBPROGRAMA: FOMENTO A LA INVERSION Y CAPITALIZACION**  
**PROYECTO: TECNIFICACION DE LA PRODUCCION 2004**  
**APOYO: REHABILITACION DE INVERNADEROS**

MUNICIPIO	LOCALIDAD	PRODUCTOR O BENEFICIARIO	TOTAL
EMILIRIO ZAPATA	TEPECALITLA	MORA ROJAS MARIA ELENA	26,900.00
CUATITLA	COL. VICENTE GUERRERO	VARGAS ESQUIVEL HECTOR	97,200.00
CUERNAVACA	CUERNAVACA	RAMIREZ LOPEZ OSCAR SALVADOR	107,121.82
JANTETELCO	AMAYUCA	BONILLA ZARAGOZA SALVADOR	49,650.00
COATEPELCO	COATEPELCO	ALEMÁN MELGAR SIGIFRIDO JULIO	28,519.00
CUERNAVACA	TETELA DEL MONTE	VARGAS CORTES MARGARITO	25,710.00
CUERNAVACA	CUERNAVACA	VARGAS CORTES MARGARITO	79,106.99
CUERNAVACA	TETELA DEL MONTE	RODRIGO LOPEZ GARCIA	31,481.00
<b>SUBTOTAL</b>			<b>445,688.81</b>

**FOMENTO AGRICOLA**

**PROGRAMA: FOMENTO AGRICOLA**  
**SUBPROGRAMA: FOMENTO A LA INVERSION Y CAPITALIZACION**  
**COMPONENTE: FOMENTO A LA PRODUCCION HORTICOLA Y ORNAMENTAL**  
**APOYO: ADQUISICION DE MATERIAL VEGETATIVO**

MUNICIPIO	LOCALIDAD	PRODUCTOR O BENEFICIARIO	TOTAL
TLALTIZAPAN	CENTRO	MALPICA VALENTIN TEDDORO	1,000.00
TLALTIZAPAN	CENTRO	REYEROS MARTINEZ HPOLITO	1,000.00
TLALTIZAPAN	COL. 2030	AGUIRRE VILLA LUCAS	1,000.00
TLALTIZAPAN	COL. CUAHUTEMOC	BARREIRA CORIA HERMILO	1,000.00
TLALTIZAPAN	VILLA	MOYA VALENTIN GUILLERMO	1,000.00
TLALTIZAPAN	COL. 2030	MEDINA ANA JORGE	1,000.00
TLALTIZAPAN	CENTRO	MALPICA VALENTIN JUAN	1,000.00
AXOCHAPAN	CENTRO	PEREZ DOMINGUEZ SOCORRO	1,000.00
AXOCHAPAN	CENTRO	AURELIO COORRALES ADOLFO	1,000.00
AXOCHAPAN	CENTRO	LOPEZ ALDAMIA RICARDO	1,000.00
AXOCHAPAN	COL. PROGRESO	BERNABE CASTILLO ADELA	1,000.00
AXOCHAPAN	PALO BLANCO	BERNABE PONCE RODOLFO	1,000.00
AXOCHAPAN	COL. BUGAMBILIAS	CASALES CAPISTRAN JESUS	1,000.00
AXOCHAPAN	COL. BUGAMBILIAS	CASALES CUETO WILFRIDO	1,000.00
AXOCHAPAN	AXOCHAPAN	CLARA SALDIVARRA	1,000.00
AXOCHAPAN	CENTRO	COYTE ANALCO PEDRO	1,000.00
AXOCHAPAN	CENTRO	COYTE PILEGO DARINEL	1,000.00
AXOCHAPAN	COL. INDUSTRIAL	CUATE GONZALEZ ALFONSO	1,000.00
AXOCHAPAN	COL. BUGAMBILIAS	CUETO CIGARRERO VICTORIA EUFEMIA	1,000.00
AXOCHAPAN	COL. FLORIDA	DOMINGUEZ ALATOMA CONCEPCION	1,000.00
AXOCHAPAN	CENTRO	DOMINGUEZ CORTES JUAN MANUEL	1,000.00
AXOCHAPAN	CENTRO	DOMINGUEZ ENRIQUEZ JORGE	1,000.00
AXOCHAPAN	CENTRO	ROJAS PAVAN SALL	1,000.00
AXOCHAPAN	CENTRO	GARCIA GALARZA PORFIRIO	1,000.00
AXOCHAPAN	CENTRO	GARCIA GAVILAN HERLINDA JOVITA	1,000.00
AXOCHAPAN	COL. FLORIDA	GARCIA PORTUGAL GUADALUPE	1,000.00
AXOCHAPAN	COL. FLORIDA	GARCIA TEPOZTECO GUILLERMO	1,000.00
AXOCHAPAN	CENTRO	HIDALGO MEDINA FRANCISCO	1,000.00
AXOCHAPAN	COL. INDUSTRIAL	JIMENEZ TEYES SOCORRO	1,000.00
AXOCHAPAN	COL. PROGRESO	JIAREZ DOMINGUEZ FULGENCIO	1,000.00
AXOCHAPAN	COL. PROGRESO	JIAREZ RVAS RAMIRO MIGUEL	1,000.00
AXOCHAPAN	AXOCHAPAN	JIAREZ RVAS SUCHEY	1,000.00
AXOCHAPAN	PALO BLANCO	LIRA QUIROZ ANGELA	1,000.00
AXOCHAPAN	COL. DEL CARMEN	LOPEZ FUENTES ISMAEL	1,000.00
AXOCHAPAN	CENTRO	LOPEZ FUENTES PEDRO	1,000.00
AXOCHAPAN	COL. CUAHUTEMOC	MATLALA MIRANDA FELICIANO	1,000.00
AXOCHAPAN	AXOCHAPAN	MEÑEZ CAMAÑO JUAN	1,000.00
AXOCHAPAN	CENTRO	MEÑEZ CLARA ELOISA	1,000.00
AXOCHAPAN	COL. PROGRESO	PACHECO PACHECO OSBALDO	1,000.00
AXOCHAPAN	AXOCHAPAN	PACHECO PACHECO ZEFERINO	1,000.00
AXOCHAPAN	OTILIO MONTAÑO	PACHECO ZAMORA RICARDO OLEGARIO	1,000.00
AXOCHAPAN	AXOCHAPAN	PACHECO ZAMORA LUBALDO	1,000.00
AXOCHAPAN	COL. PROGRESO	PASTRANA MOZO PAULA	1,000.00
AXOCHAPAN	AMPL. LOS LAURELES	PAYAN MORALES LUIS ROBERTO	1,000.00
AXOCHAPAN	COL. INDUSTRIAL	PLEGO MARAVILLA DOMINGA	1,000.00
AXOCHAPAN	COL. FLORIDA	PORTUGAL ARELLANO JUAN	1,000.00
AXOCHAPAN	COL. FLORIDA	REMEDIOS TEPOZTECO LINA	1,000.00
AXOCHAPAN	COL. PROGRESO	RIVAS HERNANDEZ MAURO PABLO	1,000.00
AXOCHAPAN	COL. DEL CARMEN	RODRIGUEZ ROSAS VIRGEN	1,000.00
AXOCHAPAN	AXOCHAPAN	LINARES AVILES JOSAFAT	1,000.00
AXOCHAPAN	COL. FLORIDA	SANCHEZ HIDALGO MARIA DEL CARMEN	1,000.00
AXOCHAPAN	COL. BUGAMBILIAS	TALIEZ CIPRIANO	1,000.00
AXOCHAPAN	COL. LA LUZ	VALDIVIA PEREZ ANGELA	1,000.00
AXOCHAPAN	COL. FLORIDA	VALENCIA GASTA MANUEL SALVADOR	1,000.00
AXOCHAPAN	COL. PROGRESO	PAYAL GIL FERMIN	1,000.00
AXOCHAPAN	COL. FLORIDA	ZANGANO ROBLES FRANCISCO	1,000.00
AXOCHAPAN	OTILIO MONTAÑO	MALMA ALARCON J. FELIX OCTAVIO	1,000.00
AXOCHAPAN	OTILIO MONTAÑO	MALMA ALARCON ROLANDO CALIXTO	1,000.00
AXOCHAPAN	AXOCHAPAN	MALMA CENTENO AMADO FRANCISCO	1,000.00
AXOCHAPAN	CENTRO	MALMA CENTENO CIRILO NICOLAS	1,000.00
AXOCHAPAN	CENTRO	MALMA CENTENO JULIAN RAMON	1,000.00
AXOCHAPAN	CENTRO	ORTIZ ELIJO JESUS	1,000.00
AXOCHAPAN	AXOCHAPAN	JIMENEZ OVAL GUILLERMO	1,000.00
AXOCHAPAN	OTILIO MONTAÑO	MALMA ONOFRE ROBERTO	1,000.00
AXOCHAPAN	AXOCHAPAN	SANONVAL SANTANERO ERNESTINA	1,000.00
AXOCHAPAN	COL. PROGRESO	VAQUERO HERNANDEZ ANGELICA ENEDINA	1,000.00
AXOCHAPAN	AXOCHAPAN	ISMAEL VILLEGAS MANUEL	1,000.00
AXOCHAPAN	COL. FLORIDA	ANDRÉS VAQUERO JUAN MANUEL	1,000.00
AXOCHAPAN	COL. FLORIDA	MORALES UROSTEGUI SARA	1,000.00
AXOCHAPAN	COL. FLORIDA	VAQUERO NAVARRO ENRIQUE	1,000.00
AXOCHAPAN	COL. CUAHUTEMOC	DE LEON CAZARES JOAQUIN	1,000.00
AXOCHAPAN	AXOCHAPAN	DE LEON REDINAR FILIBERTO	1,000.00
AXOCHAPAN	COL. CUAHUTEMOC	CIGARRERO CLAVIERA JOSE LUIS	1,000.00
AXOCHAPAN	CENTRO	MEÑEZ CLARA JORGE ARMANDO	1,000.00
AXOCHAPAN	COL. CUAHUTEMOC	CHILENO RODRIGUEZ MARCELO	1,000.00
AXOCHAPAN	AXOCHAPAN	MEÑEZ GALARZA JOAQUIN	1,000.00
AXOCHAPAN	CENTRO	MEÑEZ ONOFRE JUAN CIRILO	1,000.00
AXOCHAPAN	PALO BLANCO	MEÑEZ ZACATENCO LUCIA	1,000.00
AXOCHAPAN	AXOCHAPAN	MONTES GOMEZ LEONARDO	1,000.00
AXOCHAPAN	AXOCHAPAN	ONOFRE MOZO CANDIDO	1,000.00
AXOCHAPAN	AXOCHAPAN	ORTIZ ESPAÑA FELICIANO	1,000.00
AXOCHAPAN	AXOCHAPAN	ORTIZ GARCIA ANGEL	1,000.00
AXOCHAPAN	AXOCHAPAN	ORTIZ HIDALGO FELIX	1,000.00
AXOCHAPAN	COL. FLORIDA	ORTIZ JIMENEZ ANA LAURA	1,000.00
AXOCHAPAN	COL. BUGAMBILIAS	ORTIZ ONOFRE ONORINA	1,000.00
AXOCHAPAN	AXOCHAPAN	PACHECO BRIONES PAULINA	1,000.00
AXOCHAPAN	AXOCHAPAN	PACHECO PACHECO JAVIER	1,000.00
AXOCHAPAN	COL. FLORIDA	ALATOMA REMEDIOS MARIA ISABEL	1,000.00
AXOCHAPAN	COL. FLORIDA	ALONSO GAVILAN MICHAELA	1,000.00
AXOCHAPAN	AXOCHAPAN	MARTINEZ MORALES CRISTABEL	1,000.00
AXOCHAPAN	COL. DEL CARMEN	MALMA ALARCON NICOLAS CARLOS	1,000.00
AXOCHAPAN	COL. PROGRESO	PAYAN GIL FILIBERTO FIDELIO	1,000.00
AXOCHAPAN	COL. BUGAMBILIAS	DOMINGUEZ ENRIQUEZ JESUS	1,000.00
AXOCHAPAN	AXOCHAPAN	MEDINA LINARES ERNESTO	1,000.00
AXOCHAPAN	AXOCHAPAN	PLEGO MARAVILLA MARIO	1,000.00
AXOCHAPAN	CENTRO	PALA RODRIGUEZ CLEMENTE	1,000.00
AXOCHAPAN	CENTRO	TEPOZTECO FLORES JOSE MARIA	1,000.00
AXOCHAPAN	COL. DEL CARMEN	CORTES JUAREZ JULIO	1,000.00
AXOCHAPAN	AXOCHAPAN	GARCIA CASTAÑEDA PEDRO	1,000.00
AXOCHAPAN	PALO BLANCO	GARCIA CASTILLO ALVARO	1,000.00
AXOCHAPAN	AXOCHAPAN	PARIAS MEÑEZ DEYVI	1,000.00
AXOCHAPAN	PALO BLANCO	PARIAS MEÑEZ HENRY	1,000.00
AXOCHAPAN	OTILIO MONTAÑO	CEDILLO SALDIVARRA LAURA	1,000.00
AXOCHAPAN	PALO BLANCO	MARTINEZ LOPEZ ISIDRO	1,000.00
AXOCHAPAN	COL. LOS REYES	GARCIA IBARRA ADALBERTO	1,000.00
AXOCHAPAN	PALO BLANCO	RAMIREZ GOMEZ LUCIA	1,000.00
AXOCHAPAN	AXOCHAPAN	ESTUDILLO RAMOS ESTEBAN	1,000.00
AXOCHAPAN	COL. FLORIDA	GONZALEZ AMBRICIO ANTONIO	1,000.00
AXOCHAPAN	CENTRO	GONZALEZ AMBRICIO JORGE	1,000.00
AXOCHAPAN	CENTRO	GONZALEZ AMBRICIO CESAR	1,000.00
AXOCHAPAN	CENTRO	GONZALEZ AMBRICIO PEDRO	1,000.00
AXOCHAPAN	CENTRO	GONZALEZ JIMENEZ ANATOLIO	1,000.00
AXOCHAPAN	CENTRO	DOMINGUEZ ENRIQUEZ PABLO	1,000.00
AXOCHAPAN	COL. LAS ARDILLAS	RIVERA PACHECO EFREN	1,000.00
AXOCHAPAN	COL. INDUSTRIAL	CUATE MOZO BEERSE	1,000.00
AXOCHAPAN	AXOCHAPAN	DOMINGUEZ SILVESTRE ALISENCIO	1,000.00
AXOCHAPAN	ATLACAHUALOYA	GALVAN PERALTA SATURNINO	1,000.00
AXOCHAPAN	AXOCHAPAN	SANCHEZ GALARZA ROSA	1,000.00
AXOCHAPAN	AXOCHAPAN	VAQUERO MARTINEZ GONZALO	1,000.00
AXOCHAPAN	AXOCHAPAN	CLEMENTE MARTIN BIANCA	1,000.00
AXOCHAPAN	CENTRO	LOPEZ FUENTES LIBORIO	1,000.00
AXOCHAPAN	COL. LA LUZ	CENTENO SANABRIA ANTONIO	1,000.00
AXOCHAPAN	CENTRO	TABLAS ESTUDILLO RUBEN	1,000.00

**PROGRAMA: FOMENTO AGRICOLA**  
**SUBPROGRAMA: FOMENTO A LA INVERSION Y CAPITALIZACION**  
**PROYECTO: TECNIFICACION DE LA PRODUCCION 2004**  
**APOYO: A PROYECTOS ESTRATEGICOS (TRANS. DE TEC.)**

MUNICIPIO	LOCALIDAD	PRODUCTOR O BENEFICIARIO	TOTAL
PUENTE DE IXTLA	TILZAPOTLA	MARIO OCAMPO MAZARI	64,043.50
<b>SUBTOTAL</b>			<b>64,043.50</b>
<b>GASTOS DE OPERACION</b>			<b>113,731.00</b>
<b>GASTOS DE EVALUACION</b>			<b>28,433.00</b>
<b>HONORARIOS</b>			<b>857,867.00</b>
<b>TOTAL DE PROGRAMA</b>			<b>2,690,945.31</b>

**PROGRAMA: FOMENTO AGRICOLA**  
**SUBPROGRAMA: INVESTIGACION Y TRANSFERENCIA DE TECNOLOGIA**  
**COMPONENTE: PROYECTOS DE INVESTIGACION ESTATAL**

MUNICIPIO	LOCALIDAD	PRODUCTOR O BENEFICIARIO	TOTAL
TODO EL ESTADO	TODO EL ESTADO	TODO EL ESTADO	1,607,196.00
<b>SUBTOTAL</b>			<b>1,607,196.00</b>

**PROGRAMA: FOMENTO AGRICOLA**  
**SUBPROGRAMA: INVESTIGACION Y TRANSFERENCIA DE TECNOLOGIA**  
**COMPONENTE: PROYECTOS DE INVESTIGACION REGIONAL**

MUNICIPIO	LOCALIDAD	PRODUCTOR O BENEFICIARIO	TOTAL
TODO EL ESTADO	TODO EL ESTADO	TODO EL ESTADO	1,210,020.00
<b>SUBTOTAL</b>			<b>1,210,020.00</b>

**PROGRAMA: FOMENTO AGRICOLA**  
**SUBPROGRAMA: INVESTIGACION Y TRANSFERENCIA DE TECNOLOGIA**  
**COMPONENTE: PROYECTOS ESTATALES DE TRANSFERENCIA DE TECNOLOGIA**

MUNICIPIO	LOCALIDAD	PRODUCTOR O BENEFICIARIO	TOTAL
TODO EL ESTADO	TODO EL ESTADO	TODO EL ESTADO	1,943,873.00
<b>SUBTOTAL</b>			<b>1,943,873.00</b>

**PROGRAMA: FOMENTO AGRICOLA**  
**SUBPROGRAMA: INVESTIGACION Y TRANSFERENCIA DE TECNOLOGIA**  
**COMPONENTE: ACCIONES DE TRANSFERENCIA DE TECNOLOGIA**

MUNICIPIO	LOCALIDAD	PRODUCTOR O BENEFICIARIO	TOTAL
TODO EL ESTADO	TODO EL ESTADO	TODO EL ESTADO	1,934,353.11
<b>SUBTOTAL</b>			<b>1,934,353.11</b>

**PROGRAMA: FOMENTO AGRICOLA**  
**SUBPROGRAMA: INVESTIGACION Y TRANSFERENCIA DE TECNOLOGIA**  
**COMPONENTE: GASTOS DE OPERACION**

MUNICIPIO	LOCALIDAD	PRODUCTOR O BENEFICIARIO	TOTAL
TODO EL ESTADO	TODO EL ESTADO	TODO EL ESTADO	364,602.00
<b>SUBTOTAL</b>			<b>364,602.00</b>

**PROGRAMA: FOMENTO AGRICOLA**  
**SUBPROGRAMA: INVESTIGACION Y TRANSFERENCIA DE TECNOLOGIA**  
**COMPONENTE: GASTOS DE EVALUACION**

MUNICIPIO	LOCALIDAD	PRODUCTOR O BENEFICIARIO	TOTAL
TODO EL ESTADO	TODO EL ESTADO	TODO EL ESTADO	136,726.00
<b>SUBTOTAL</b>			<b>136,726.00</b>

**PROGRAMA: FOMENTO AGRICOLA**  
**SUBPROGRAMA: INVESTIGACION Y TRANSFERENCIA DE TECNOLOGIA**  
**COMPONENTE: GASTOS DE ADMINISTRACION**

MUNICIPIO	LOCALIDAD	PRODUCTOR O BENEFICIARIO	TOTAL
TODO EL ESTADO	TODO EL ESTADO	TODO EL ESTADO	1,644,817.89
<b>SUBTOTAL</b>			<b>1,644,817.89</b>

**PROGRAMA: FOMENTO AGRICOLA**  
**SUBPROGRAMA: INVESTIGACION Y TRANSFERENCIA DE TECNOLOGIA**  
**COMPONENTE: APORTACION COFUPRO**

MUNICIPIO	LOCALIDAD	PRODUCTOR O BENEFICIARIO	TOTAL
TODO EL ESTADO	TODO EL ESTADO	TODO EL ESTADO	273,451.00
<b>SUBTOTAL</b>			<b>273,451.00</b>
<b>TOTAL DE PROGRAMA</b>			<b>9,115,039.00</b>

**PROGRAMA: FOMENTO AGRICOLA**  
**SUBPROGRAMA: FOMENTO A LA INVERSION Y CAPITALIZACION**  
**COMPONENTE: FOMENTO A LA PRODUCCION HORTICOLA Y ORNAMENTAL**  
**APOYO: ADQUISICION DE MATERIAL VEGETATIVO**

MUNICIPIO	LOCALIDAD	PRODUCTOR O BENEFICIARIO	TOTAL
TEPACINGO	IXTLILCO EL GRANDE	FELIX DOMINGUEZ QUEVEDO	26,000.00
TEPACINGO	IXTLILCO EL GRANDE	RODRIGUEZ DOMINGUEZ JOSAFAT	26,000.00
TEPACINGO	IXTLILCO EL GRANDE	PLEGO ORTIZ DANIEL	26,000.00
TEPACINGO	IXTLILCO EL GRANDE	RODRIGUEZ DOMINGUEZ CANAAN	26,000.00
TEPACINGO	IXTLILCO EL GRANDE	RODRIGUEZ LEANA LUCRECIA	26,000.00
XOCHITEPEC	TECALPA	ESTELA LUGO TRINIDAD	3,600.00
CUATITLA	COL. MORELOS	PLEGO FUENTES ALVARO	8,000.00
AYALA	AHUEHUEYO	ROJAS VALDEPEÑA TOMAS	8,000.00
AYALA	AHUEHUEYO	ROJAS VALDEPEÑA MARCELO	8,000.

CUALTLA	COL. ZARAGOZA	GALVAZO CASTAÑO VICENTE	8,000.00
CUALTLA	COL. MORELOS	PLEGO FUENTES GUILLERMO	8,000.00
CUALTLA	COL. MORELOS	PLEGO TORRES ANTONIO DE JESUS	8,000.00
CUALTLA	COL. FCO MADRERO	BRAVO SANDOVAL VERÓNICA	8,000.00
CUALTLA	HERODES DE NACCOZARI	SUAREZ SANDOVAL JORGE	8,000.00
CUALTLA	COL. MORELOS	FUENTES FLORES OFELIA	8,000.00
TLALTIZAPAN	CENTRO	MORA VALENTIN ALFONSO	1,000.00
TLALTIZAPAN	CENTRO	DOMÍNGUEZ ALVAREZ ENCARNACION	1,000.00
TLALTIZAPAN	COL. 2030	MEDINA PEÑUELA RAMIRO	1,000.00
TLALTIZAPAN	CENTRO	MORA PONCE REFUGIO	1,000.00
TLALTIZAPAN	CENTRO	VALENTIN GARCIA SIDRONIA	1,000.00
TLALTIZAPAN	CENTRO	DOMÍNGUEZ ALVAREZ MARISOL	1,000.00
TLALTIZAPAN	CENTRO	MORA VALENTIN ALBERTO	1,000.00
TLALTIZAPAN	COL. 2030	ANAYA VALENTINO ANTONIA	1,000.00
TLALTIZAPAN	COL. 2030	MOYA RODRIGUEZ GABRIEL	1,000.00
TLALTIZAPAN	CENTRO	DOMÍNGUEZ ALVAREZ FRANCISCO JAVIER	1,000.00

AXOCHAPAN	COL. RANCHERIA STA. CRUZ	SEGURA BARRERA MIGUEL	1,000.00
AXOCHAPAN	COL. RANCHERIA STA. CRUZ	SANCHEZ CORTES SANTIAGO	1,000.00
AXOCHAPAN	JOAQUIN CAMAÑO	SANCHEZ CORTES MARGARITO	1,000.00
AXOCHAPAN	JOAQUIN CAMAÑO	SANCHEZ CARRILLO FRANCISCO	1,000.00
AXOCHAPAN	COL. F. PROGRESO	XOCOTLA CORTES SALDÓS ALEJO	1,000.00
AXOCHAPAN	COL. DEL CARMEN	CORTES COYTE CARLOS	1,000.00
AXOCHAPAN	COL. FLORIDA	ESTUDILLO RAMOS JOAQUIN	1,000.00
AXOCHAPAN	COL. F. PROGRESO	SANGANO REMEDOS JESUS	1,000.00
AXOCHAPAN	COL. PROGRESO	HERRERA ALTRISTE MIGUEL	1,000.00
AXOCHAPAN	COL. PROGRESO	PACHECO PACHECO MARIA GUADALUPE	1,000.00
AXOCHAPAN	COL. PROGRESO	PACHECO PACHECO AIDE	1,000.00
AXOCHAPAN	OTILIO MONTAÑO	VARGAS GONZALEZ BEATRIZ	1,000.00
AXOCHAPAN	ATLACAHUALOYA	GALVAN PALACIOS CRUZ	1,000.00

PROGRAMA: FOMENTO AGRICOLA  
SUBPROGRAMA: FOMENTO A LA INVERSIÓN Y CAPITALIZACIÓN  
COMPONENTE: FOMENTO A LA PRODUCCIÓN HORTICOLA Y ORNAMENTAL  
APOYO: ADQUISICIÓN DE MATERIAL VEGETATIVO

MUNICIPIO	LOCALIDAD	PRODUCTOR O BENEFICIARIO	TOTAL
AXOCHAPAN	AXOCHAPAN	MARN ROSALES OFELIA	1,000.00
AXOCHAPAN	AXOCHAPAN	ALTAMIRANO GONZALEZ FELIPELDO	1,000.00
AXOCHAPAN	TELIXTAC	SANCHEZ CASTILLO MARIANO ALBERTO	1,000.00
AXOCHAPAN	CENTRO	MELENDEZ CLARA JUAN JOSE	1,000.00
AXOCHAPAN	COL. FLORIDA	ALATOMA REMEDIOS PABLO	1,000.00
AXOCHAPAN	CENTRO	HERNANDEZ BAHENA PRISCIA	1,000.00
AXOCHAPAN	COL. DEL CARMEN	VALBUENA JUAREZ LUIS	1,000.00
AXOCHAPAN	CENTRO	BARRETO CUATE BALDOMERO	1,000.00
AXOCHAPAN	COL. PROGRESO	MATEOS SANDOVAL ROSA MARIA	1,000.00
AXOCHAPAN	COL. BUGAMBILIAS	MORENO SANDOVAL VICTOR MANUEL	1,000.00
AXOCHAPAN	COL. VISTA HERMOSA	MOCITZUMA DE LA ROSA LIDIA	1,000.00
AXOCHAPAN	CENTRO	QUINTERO MOZO LORENZO	1,000.00
AXOCHAPAN	COL. CUAUTITLATEMOC	MALMA CORTES JOSE	1,000.00
AXOCHAPAN	COL. BUGAMBILIAS	MATILLA PACHECO ROBERTO	1,000.00
AXOCHAPAN	CENTRO	TELLEZ CALERO MACEDONIO	1,000.00
AXOCHAPAN	TELIXTAC	CAZALES CUETO NANCY	1,000.00
AXOCHAPAN	OTILIO MONTAÑO	FLORES GOMEZ GENARO	1,000.00
AXOCHAPAN	COL. PROGRESO	FLORES CADENAS LEODIGERARIO	1,000.00
AXOCHAPAN	CENTRO	GUTIERREZ VIDAL GUILLERMO	1,000.00
AXOCHAPAN	COL. FLORIDA	CORTES CUATE URBANO	1,000.00
AXOCHAPAN	COL. PROGRESO	MACHUCA PEREZ MGDALENO	1,000.00
AXOCHAPAN	TELIXTAC	SANCHEZ ABRAHAM LORENZO	1,000.00
AXOCHAPAN	TELIXTAC	OMAÑA ROMERO ALEJO	1,000.00
AXOCHAPAN	TELIXTAC	OMAÑA MENDEZ ROLANDO	1,000.00
AXOCHAPAN	TELIXTAC	URBE ROMAN ERASTO	1,000.00
AXOCHAPAN	TELIXTAC	MORALES MENDOZA SILVERIO	1,000.00
AXOCHAPAN	TELIXTAC	PEREZ RIOZ ANGELO	1,000.00
AXOCHAPAN	TELIXTAC	ABRAHAM SANCHEZ GUELUDE	1,000.00
AXOCHAPAN	TELIXTAC	MORALES MENDEZ GUELUDE	1,000.00
AXOCHAPAN	TELIXTAC	PACHECO SANCHEZ MARIANO	1,000.00
AXOCHAPAN	TELIXTAC	CALERO ARIAS DOMINGO	1,000.00
AXOCHAPAN	TELIXTAC	ROMERO SORIANO JUAN	1,000.00
AXOCHAPAN	TELIXTAC	MORALES RIVERA ADDON	1,000.00
AXOCHAPAN	TELIXTAC	ROMERO SORIANO MIGUEL	1,000.00
AXOCHAPAN	TELIXTAC	PACHECO CALERO PONCIANO	1,000.00
AXOCHAPAN	TELIXTAC	PACHECO CALERO UBALDO	1,000.00
AXOCHAPAN	TELIXTAC	PACHECO PARIAS MIGUEL	1,000.00
AXOCHAPAN	TELIXTAC	SAVEDRA RIVAS FAUSTO	1,000.00
AXOCHAPAN	TELIXTAC	PACHECO PARIAS COSME DAMIAN	1,000.00
AXOCHAPAN	TELIXTAC	PACHECO SANCHEZ GREGORIO	1,000.00
AXOCHAPAN	TELIXTAC	OMAÑA MENDEZ FRIEDA	1,000.00
AXOCHAPAN	TELIXTAC	SAVEDRA ANGELES JULIO	1,000.00
AXOCHAPAN	TELIXTAC	OMAÑA ROMERO GUILLERMO	1,000.00
AXOCHAPAN	TELIXTAC	SAVEDRA CASTILLO MARIBEL	1,000.00
AXOCHAPAN	TELIXTAC	SAVEDRA RIVAS JULIO	1,000.00
AXOCHAPAN	TELIXTAC	BUENO SANCHEZ MARTINA	1,000.00
AXOCHAPAN	TELIXTAC	MENDEZ DE JESUS GLORIOSA MAGDALENA	1,000.00
AXOCHAPAN	TELIXTAC	PACHECO CALERO FRANCISCO	1,000.00
AXOCHAPAN	TELIXTAC	MEDINA MENDEZ ARGEL	1,000.00
AXOCHAPAN	TELIXTAC	ROMERO SORIANO SALOME	1,000.00
AXOCHAPAN	TELIXTAC	SOSA DE JESUS FLORA	1,000.00
AXOCHAPAN	TELIXTAC	HERNANDEZ MORALES SALOMON FEBRONIO	1,000.00
AXOCHAPAN	MARCELINO R.	HERNANDEZ CARRILLO ALEJANDRO	1,000.00
AXOCHAPAN	MARCELINO R.	CEDENO DIAZ ROBERTO	1,000.00
AXOCHAPAN	MARCELINO R.	ESTRAADA ACEVEDO DE LA LUZ	1,000.00
AXOCHAPAN	MARCELINO R.	MEJIA TORRES AURELIO	1,000.00
AXOCHAPAN	MARCELINO R.	BUSTOS HERNANDEZ ROQUELDO	1,000.00
AXOCHAPAN	MARCELINO R.	SANCHEZ DIAZ RINEO	1,000.00
AXOCHAPAN	MARCELINO R.	CAMACHO ACEVEDO REYES	1,000.00
AXOCHAPAN	MARCELINO R.	CAMACHO SANCHEZ GUILLERMO	1,000.00
AXOCHAPAN	MARCELINO R.	SANCHEZ CAZARES INEODORO APOLONIO	1,000.00
AXOCHAPAN	MARCELINO R.	SANCHEZ MORAN JHON HENRY	1,000.00
AXOCHAPAN	MARCELINO R.	HERNANDEZ CARRILLO HECTOR	1,000.00
AXOCHAPAN	MARCELINO R.	PONCE MOCITZUMA RAMIRO	1,000.00
AXOCHAPAN	MARCELINO R.	CAMACHO SANCHEZ EUFEMIA	1,000.00
AXOCHAPAN	MARCELINO R.	CAMACHO CASTAÑEDA LEOBARDO	1,000.00
AXOCHAPAN	MARCELINO R.	CAMACHO SANCHEZ RAYMUNDO	1,000.00
AXOCHAPAN	MARCELINO R.	CARRILLO AVILA RAUL	1,000.00
AXOCHAPAN	MARCELINO R.	CAMACHO CASTAÑEDA LUCRECIA	1,000.00
AXOCHAPAN	MARCELINO R.	SANCHEZ MONTIEL SANTOS PERFECTO	1,000.00
AXOCHAPAN	MARCELINO R.	GUTIERREZ MIMBRERA LAURA LETICIA	1,000.00
AXOCHAPAN	TLALAYO	ARAGON BRIONES IRMA	1,000.00
AXOCHAPAN	TLALAYO	ARAGON BRIONES REYES	1,000.00
AXOCHAPAN	TLALAYO	BRIONES CORTES RAUL	1,000.00
AXOCHAPAN	TLALAYO	BRIONES LOPEZ CLEOFAS	1,000.00
AXOCHAPAN	TLALAYO	BRIONES SANCHEZ TEOFILO	1,000.00
AXOCHAPAN	TLALAYO	BURGOS LOPEZ AMEROCIO	1,000.00
AXOCHAPAN	TLALAYO	MONTES ROJAS ISRAEL	1,000.00
AXOCHAPAN	TLALAYO	BURGOS RUIZ ROBERTO	1,000.00
AXOCHAPAN	TLALAYO	DOMÍNGUEZ ANAYA J. REYES	1,000.00
AXOCHAPAN	TLALAYO	DOMÍNGUEZ LOPEZ BERNARDINO	1,000.00
AXOCHAPAN	TLALAYO	DOMÍNGUEZ VITAL CONRADO	1,000.00
AXOCHAPAN	TLALAYO	DOMÍNGUEZ VITAL FAUSTO	1,000.00
AXOCHAPAN	TLALAYO	ENRIQUEZ GARCIA GABINO GALO	1,000.00
AXOCHAPAN	TLALAYO	FRAGOSO QUINTERO SILVIA	1,000.00
AXOCHAPAN	TLALAYO	GAVILAN BURGOS GUIMERCINDO	1,000.00
AXOCHAPAN	TLALAYO	GAVILAN ARAGON ANGEL	1,000.00
AXOCHAPAN	TLALAYO	GAVILAN MARTINEZ ROLANDA	1,000.00
AXOCHAPAN	LOS GAVILANES	GAVILAN PLEGO AGUSTIN	1,000.00
AXOCHAPAN	TLALAYO	GENIS CORTES EUSTALDO	1,000.00
AXOCHAPAN	TLALAYO	GENIS HUERTA J. DOLORES	1,000.00
AXOCHAPAN	TLALAYO	GENIS MALMA TIMOTEO	1,000.00
AXOCHAPAN	TLALAYO	GENIS OMAÑA HILARIO	1,000.00
AXOCHAPAN	TLALAYO	GENIS RUBIO HILARIO	1,000.00
AXOCHAPAN	TLALAYO	GENIS CORTES FRANCISCO	1,000.00
AXOCHAPAN	TLALAYO	GUEVARA DOMÍNGUEZ DIONICIO	1,000.00
AXOCHAPAN	TLALAYO	TORRES OMAÑA DANIEL	1,000.00
AXOCHAPAN	TLALAYO	HERNANDEZ MARIN DOMINGO	1,000.00
AXOCHAPAN	TLALAYO	HERNANDEZ MONTES ALBINO NORBERTO	1,000.00
AXOCHAPAN	TLALAYO	LOPEZ AVILA JUAN	1,000.00
AXOCHAPAN	TLALAYO	LOPEZ SANCHEZ LORENZA	1,000.00
AXOCHAPAN	TLALAYO	LOPEZ VITAL RAYMUNDO	1,000.00
AXOCHAPAN	TLALAYO	MONTES CORTES EZEQUIEL	1,000.00
AXOCHAPAN	TLALAYO	MONTES ROJAS PRISCO	1,000.00
AXOCHAPAN	TLALAYO	MONTES SANCHEZ ANTONIA ALICIA	1,000.00
AXOCHAPAN	TLALAYO	MONTES SANCHEZ MARLA	1,000.00
AXOCHAPAN	TLALAYO	PLEGO CUATE LAURO	1,000.00
AXOCHAPAN	TLALAYO	PLEGO GALARZA CESAR MANUEL	1,000.00
AXOCHAPAN	TLALAYO	PLEGO GAVILAN ISIDRO	1,000.00
AXOCHAPAN	TLALAYO	GENIS BELTRAN JUAN DE DIOS	1,000.00
AXOCHAPAN	TLALAYO	RODRIGUEZ BRIONES MANUEL	1,000.00
AXOCHAPAN	TLALAYO	RODRIGUEZ MONTES OSCAR	1,000.00
AXOCHAPAN	TLALAYO	RUBIO MONTES BONIFACIO	1,000.00
AXOCHAPAN	TLALAYO	RUBIO MONTES FRANCISCO RAMIRO	1,000.00
AXOCHAPAN	TLALAYO	RUBIO PLEGO ANITA	1,000.00
AXOCHAPAN	TLALAYO	VAZQUEZ PEREZ LUCINDO	1,000.00
AXOCHAPAN	TLALAYO	ZUNIGA ESCAMILLA LEOENDES	1,000.00
AXOCHAPAN	TLALAYO	ZUNIGA HUERTAS MOISES	1,000.00
AXOCHAPAN	TLALAYO	GENIS RUBIO BONIFACIO	1,000.00
AXOCHAPAN	TLALAYO	ZUNIGA SANCHEZ JUAN	1,000.00
AXOCHAPAN	TLALAYO	PLEGO ACEVEDO LORFENO	1,000.00
AXOCHAPAN	ATLACAHUALOYA	AGUILAR CLARA ENRIQUE	1,000.00
AXOCHAPAN	ATLACAHUALOYA	CEDILLO HERNANDEZ JOAQUIN	1,000.00
AXOCHAPAN	ATLACAHUALOYA	CLARA DIAZ FELIPE	1,000.00

PROGRAMA: FOMENTO AGRICOLA  
SUBPROGRAMA: FOMENTO A LA INVERSIÓN Y CAPITALIZACIÓN  
COMPONENTE: FOMENTO A LA PRODUCCIÓN HORTICOLA Y ORNAMENTAL  
APOYO: ADQUISICIÓN DE MATERIAL VEGETATIVO

MUNICIPIO	LOCALIDAD	PRODUCTOR O BENEFICIARIO	TOTAL
AXOCHAPAN	ATLACAHUALOYA	MEDINA GONZALEZ MARIA DE LOURDES	1,000.00
AXOCHAPAN	ATLACAHUALOYA	MUNOZ ROMERO MARIA DE JESUS	1,000.00
AXOCHAPAN	ATLACAHUALOYA	ROMERO ARIZA AMANDA	1,000.00
AXOCHAPAN	ATLACAHUALOYA	FLORES ROMERO GUILLERMO	1,000.00
AXOCHAPAN	ATLACAHUALOYA	RODRIGUEZ CARMENDO FELIPE	1,000.00
AXOCHAPAN	ATLACAHUALOYA	RODRIGUEZ GALVAN EFRAINA	1,000.00
AXOCHAPAN	ATLACAHUALOYA	FLORES PALACIOS MEXES	1,000.00
AXOCHAPAN	ATLACAHUALOYA	ROMERO ARIZA ROGELIO	1,000.00
AXOCHAPAN	ATLACAHUALOYA	ROMERO HERNANDEZ PETRA	1,000.00
AXOCHAPAN	ATLACAHUALOYA	ROSENDO ROMERO GADALUPE	1,000.00
AXOCHAPAN	ATLACAHUALOYA	ROMERO PIZARRO ALBERTO	1,000.00
AXOCHAPAN	ATLACAHUALOYA	SAAVEDRA GENIS MARIBEL	1,000.00
AXOCHAPAN	ATLACAHUALOYA	SAAVEDRA GENIS VERONICA	1,000.00
AXOCHAPAN	ATLACAHUALOYA	SANCHEZ BRIONES PORFIRIO	1,000.00
AXOCHAPAN	ATLACAHUALOYA	SOSA BLAS ISABEL	1,000.00
AXOCHAPAN	ATLACAHUALOYA	SOSA DIAZ BERNARDINO	1,000.00
AXOCHAPAN	ATLACAHUALOYA	SOSA FLORES ARMANDA	1,000.00
AXOCHAPAN	ATLACAHUALOYA	SOSA ROMERO MARGELINO	1,000.00
AXOCHAPAN	ATLACAHUALOYA	TORILIANO BLAS RUFINO ALEJANDRO	1,000.00
AXOCHAPAN	ATLACAHUALOYA	TORILIANO GUTIERREZ RUFINO	1,000.00
AXOCHAPAN	ATLACAHUALOYA	ROMERO NORIEGA ANGEL	1,000.00
AXOCHAPAN	ATLACAHUALOYA	ZARITA RAMIREZ ALBINO	1,000.00
AXOCHAPAN	ATLACAHUALOYA	SOSA CASTRO OSCAR	1,000.00
AXOCHAPAN	ATLACAHUALOYA	ROMERO NORIEGA MARIANA	1,000.00
AXOCHAPAN	ATLACAHUALOYA	FERNANDEZ CORTES GAUDENCIO	1,000.00
AXOCHAPAN	ATLACAHUALOYA	FLORES CORTES JUANITA	1,000.00
AXOCHAPAN	ATLACAHUALOYA	FLORES PALACIOS FEDERICO	1,000.00
AXOCHAPAN	ATLACAHUALOYA	FLORES ROSENDO VICENTE	1,000.00
AXOCHAPAN	ATLACAHUALOYA	FLORES SALAS MARISOL	1,000.00
AXOCHAPAN	ATLACAHUALOYA	FLORES SANCHEZ GUILLERMO	1,000.00
AXOCHAPAN	ATLACAHUALOYA	GALVAN GUTIERREZ ADAN	1,000.00
AXOCHAPAN	ATLACAHUALOYA	GALVAN PALACIOS CANDIDO	1,000.00
AXOCHAPAN	ATLACAHUALOYA	GALVAN PERALTA JOSE	1,000.00
AXOCHAPAN	ATLACAHUALOYA	GALVAN PERALTA SATURNINO	1,000.00
AXOCHAPAN	ATLACAHUALOYA	GALVAN RAMIREZ ANTONIO	1,000.00
AXOCHAPAN	ATLACAHUALOYA	GALVAN RAMIREZ OSCAR	1,000.00
AXOCHAPAN	ATLACAHUALOYA	GONZALEZ GALVAN HECTOR	1,000.00
AXOCHAPAN	ATLACAHUALOYA	GONZALEZ GONZALEZ BLANCA	1,000.00
AXOCHAPAN	ATLACAHUALOYA	GONZALEZ ROMERO TIMOTEO	1,000.00
AXOCHAPAN	ATLACAHUALOYA	GUTIERREZ SAVEDRA JULIA	1,000.00
AXOCHAPAN	ATLACAHUALOYA	HERNANDEZ SANCHEZ MARGARITA	1,000.00
AXOCHAPAN	ATLACAHUALOYA	HERNANDEZ TAJONAR FACUNDO	1,000.00
AXOCHAPAN	ATLACAHUALOYA	FLORES PALACIOS GLORIA	1,000.00
AXOCHAPAN	ATLACAHUALOYA	FLORES ROMERO FILBERTO	1,000.00
AXOCHAPAN	ATLACAHUALOYA	ANARES CORIA MAGDALENA	1,000.00
AXOCHAPAN	ATLACAHUALOYA	LOPEZ NAVA JOSE	1,000.00
AXOCHAPAN	ATLACAHUALOYA	MARTINEZ GARCIA GABRIEL	1,000.00
AXOCHAPAN	ATLACAHUALOYA	MARTINEZ GARCIA MARICELA	1,000.00
AXOCHAPAN	ATLACAHUALOYA	MOLINA DE LA ROSA NICOLAS	1,000.00
AXOCHAPAN	ATLACAHUALOYA	MOLINA DIAZ RUBEN	1,000.00
AXOCHAPAN	ATLACAHUALOYA	MUNOZ ROMERO ANTONIO	1,000.00
AXOCHAPAN	ATLACAHUALOYA	MUNOZ ROMERO BENEITO	1,000.00
AXOCHAPAN	ATLACAHUALOYA	MUNOZ ROMERO GENARO	1,000.00
AXOCHAPAN	ATLACAHUALOYA	PACHICO ROMERO BENTO	1,000.00
AXOCHAPAN	ATLACAHUALOYA	PALACIOS GARCIA ADRIAN	1,000.00
AXOCHAPAN	ATLACAHUALOYA	PALACIOS GARCIA RAFAEL	1,000.00
AXOCHAPAN	ATLACAHUALOYA	PIZARRO GONZALEZ CIRINA	1,000.00
AXOCHAPAN	ATLACAHUALOYA	PIZARRO GONZALEZ MONICA	1,000.00
AXOCHAPAN	ATLACAHUALOYA	PIZARRO TORRES MARIANO	1,000.00
AXOCHAPAN	ATLACAHUALOYA	RAMIREZ GALVAN JORGE LUIS	1,000.00
AXOCHAPAN	ATLACAHUALOYA	RAMIREZ GARCIA ENRIQUE	1,000.00
AXOCHAPAN	ATLACAHUALOYA	PEREZ ROMERO LETICIA NATIVIDAD	1,000.00
AXOCHAPAN	ATLACAHUALOYA	AGUILAR MENDOZA LEOBARDO	1,000.00
AXOCHAPAN	ATLACAHUALOYA	ARIZA CONTRERAS MARTINIANO	1,000.00
AXOCHAPAN	ATLACAHUALOYA	ARIZA PALACIOS IRMA DELFINA	1,000.00
AXOCHAPAN	ATLACAHUALOYA	CANO SANCHEZ MARIA CONCEPCION	1,000.00
AXOCHAPAN	ATLACAHUALOYA	CASALEZ ROMERO ABRAHAM	1,000.00
AXOCHAPAN	ATLACAHUALOYA	CEDELLLO CUEVAS VICTOR	1,000.00
AXOCHAPAN	ATLACAHUALOYA	CEDELLLO HERNANDEZ JOSE	1,000.00
AXOCHAPAN	ATLACAHUALOYA	CLARA DIAZ LEONEL	1,000.00
AXOCHAPAN	ATLACAHUALOYA	CLARA VERGARA PEDRO	1,000.00
AXOCHAPAN	ATLACAHUALOYA	CORTEZ GUTIERREZ GARMINDA	1,000.00
AXOCHAPAN	ATLACAHUALOYA	CORTEZ GUTIERREZ YANET	1,000.00
AXOCHAPAN	ATLACAHUALOYA	CORTEZ PALACIOS ADOLFO	1,000.00
AXOCHAPAN	ATLACAHUALOYA	CORTEZ PALACIOS DELFINO	1,000.00
AXOCHAPAN	ATLACAHUALOYA	DAZ FLORES ALEJO	1,000.00
AXOCHAPAN	ATLACAHUALOYA	DAZ GONZALEZ ELAN	1,000.00
AXOCHAPAN	ATLACAHUALOYA	DAZ HERNANDEZ JAVIER</	

AXOCHAPAN	ATLACHUALOYA	CLARA DIAZ JOSEFINA	1,000.00
AXOCHAPAN	ATLACHUALOYA	CLARA RAMIREZ EDUARDO	1,000.00
AXOCHAPAN	ATLACHUALOYA	CORTÉZ MAYA PRICLA	1,000.00
AXOCHAPAN	ATLACHUALOYA	FERNANDEZ LETYA FELIPE	1,000.00
AXOCHAPAN	ATLACHUALOYA	FLORES PALACIOS JOSUE	1,000.00
AXOCHAPAN	ATLACHUALOYA	GALVAN PALACIOS LAURO	1,000.00
AXOCHAPAN	ATLACHUALOYA	GALVAN PERALTA ABRAMAH	1,000.00
AXOCHAPAN	ATLACHUALOYA	GONZALEZ LINARES ROGELIO	1,000.00
AXOCHAPAN	ATLACHUALOYA	GONZALEZ LINARES ROGELIO	1,000.00
AXOCHAPAN	ATLACHUALOYA	GONZALEZ MIMBRERA RUBEN	1,000.00
AXOCHAPAN	ATLACHUALOYA	LINARES CORIA JORGE	1,000.00

TEPACINGO	ZACAPALCO	CAZAREZ PIMENTEL JUAN	3,000.00
CUERNAVACA	ACAPANTZINGO	ANDRADE PEREZ DAVID	3,000.00
CUERNAVACA	ACAPANTZINGO	ANDRADE PEREZ LUIS	3,000.00
CUERNAVACA	ACAPANTZINGO	ANDRADE PEREZ CELIA	3,000.00
CUERNAVACA	ACAPANTZINGO	DELGADO ANDRADE MIGUEL ANGEL	3,000.00
CUERNAVACA	ACAPANTZINGO	MARTINEZ LANDA PATRICIA	3,000.00
CUERNAVACA	ACAPANTZINGO	DELGADO ORTEGA NICOLAS	3,000.00
CUERNAVACA	BARR. DE S.TO. DOMINGO	GARCIA ARIAS MARGARITA MARITZA	3,000.00
CUERNAVACA	TTLATENANGO	ORTIZ FERRERA PAULA TEOFILA	3,000.00
CUERNAVACA	TTLATENANGO	PIEDROLA VARGAS PEDRO	3,000.00
TEPOZTLAN		FERRARA PEÑALOZA EVANGELINA	3,000.00

FOMENTO AGRICOLA

PROGRAMA: FOMENTO AGRICOLA  
 SUBPROGRAMA: FOMENTO A LA INVERSIÓN Y CAPITALIZACIÓN  
 COMPONENTE: FOMENTO A LA PRODUCCIÓN HORTICOLA Y ORNAMENTAL  
 APOYO: ADQUISICIÓN DE MATERIAL VEGETATIVO

MUNICIPIO	LOCALIDAD	PRODUCTOR O BENEFICIARIO	TOTAL
TEPOZTLAN	BARR. DE S.TO. DOMINGO	ORTIZ FERRERA EDILA NATIVIDAD	3,000.00
TEPOZTLAN	BARR. DE S.TO. DOMINGO	HERRERA ROSALES JESSE	3,000.00
TEPOZTLAN	BARR. DE S.TO. DOMINGO	VILLAMIL ORTIZ GUSTAVO	3,000.00
TLAQUILTENANGO	GABRIEL TEPEPA	GARCIA PABLO JULIO	1,200.00
TLAQUILTENANGO	GABRIEL TEPEPA	RAMIREZ AYALA ROBERTO	2,400.00
TLAQUILTENANGO	GABRIEL TEPEPA	GONZALEZ ROMERO ISASAS	1,200.00
TLAQUILTENANGO	GABRIEL TEPEPA	MARTINEZ ROMERO SANTOS	1,200.00
TLAQUILTENANGO	COL. LOS PRESIDENTES	CORDERO FELIX	2,400.00
TLAQUILTENANGO	GABRIEL TEPEPA	ARIAS ADOORNO ELUSTAQIUI	1,200.00
TLAQUILTENANGO	GABRIEL TEPEPA	ARIAS HERNANDEZ ISASAS	2,400.00
TLAQUILTENANGO	GABRIEL TEPEPA	GALINDO ESTRADA ELPIDIO	1,200.00
TLAQUILTENANGO	GABRIEL TEPEPA	ESTRADA JIMENEZ FULGENCIO	2,400.00
TLAQUILTENANGO	GABRIEL TEPEPA	GARCIA JIMENEZ FRANCISCO	1,200.00
TLAQUILTENANGO	GABRIEL TEPEPA	HERMENEGLDO ROMANO LUIS	1,200.00
TLAQUILTENANGO	GABRIEL TEPEPA	SANCHEZ VAZQUEZ FELIX	3,600.00
PTE. DE IXTLA	SAN JOSE VISTA HERMOSA	FLORES TAPIA MARIANA	2,400.00
TLAQUILTENANGO	GABRIEL TEPEPA	GALVAN APAES PAZ	1,800.00
TLAQUILTENANGO	GABRIEL TEPEPA	LOPEZ ESTRADA DAVID	1,200.00
TLAQUILTENANGO	COL. DE LOS PRESIDENTES	ARRYOYO VICTORIA SONIA	1,200.00
TLAQUILTENANGO	LOC. LORENZO VAZQUEZ	UROZA PLEGIO ANICETO	3,600.00
PTE. DE IXTLA	SAN JOSE VISTA HERMOSA	SOLANO ESTRADA PABLO	2,400.00
TLAQUILTENANGO	GABRIEL TEPEPA	CORONA BASAVE PABLO	3,600.00
TLAQUILTENANGO	LOC. LORENZO VAZQUEZ	UROZA RODRIGUEZ GILBERTO	3,600.00
TLAQUILTENANGO	COL. CELERINO MANZANARES	GUZMAN ROSAS MARCELINO	1,200.00
TLAQUILTENANGO	GABRIEL TEPEPA	ESTRADA ORTIZ ISAIAS	1,200.00
TLAQUILTENANGO	GABRIEL TEPEPA	CADIZ BARRERA RAFAEL	2,400.00
TLAQUILTENANGO	GABRIEL TEPEPA	FLORES HERNANDEZ JOSE GUADALUPE	2,400.00
TLAQUILTENANGO	GABRIEL TEPEPA	FLORES LABRA ARNULFO	2,400.00
TLAQUILTENANGO	GABRIEL TEPEPA	FLORES ESTRADA DAVID	2,400.00
TLAQUILTENANGO	GABRIEL TEPEPA	FLORES ESTRADA GERARDO	2,400.00
TLAQUILTENANGO	GABRIEL TEPEPA	FLORES LABRA ELUSTAQIUI	2,400.00
TLAQUILTENANGO	GABRIEL TEPEPA	FLORES DIAZ PABLO	2,400.00
TLAQUILTENANGO	GABRIEL TEPEPA	FLORES GOROSQUIETA SANTOS	2,400.00
TLAQUILTENANGO	GABRIEL TEPEPA	FLORES GOROSQUIETA GERARDO	2,400.00
TLAQUILTENANGO	COL. MIGUEL HGO.	JIMENEZ HERNANDEZ BRIGIDO	2,400.00
TLAQUILTENANGO	GABRIEL TEPEPA	FLORES JIMENEZ SABAS	2,400.00
TLAQUILTENANGO	GABRIEL TEPEPA	GOROSQUIETA FREY	2,400.00
TLAQUILTENANGO	GABRIEL TEPEPA	FLORES JIMENEZ PABLO	2,400.00
TLAQUILTENANGO	GABRIEL TEPEPA	HERRERA SOTELO VALENTIN	2,400.00
TLAQUILTENANGO	GABRIEL TEPEPA	HERRERA VERA ESTEBAN	2,400.00
TLAQUILTENANGO	GABRIEL TEPEPA	ORTIZ RAMIREZ MAURO	2,400.00
TLAQUILTENANGO	GABRIEL TEPEPA	CABAÑAS CAMPOS UBALDO	2,400.00
TLAQUILTENANGO	GABRIEL TEPEPA	AMÉS MARCHAN JULIANA	3,000.00
TLAQUILTENANGO	GABRIEL TEPEPA	GARCIA IZARBE SANTOS	2,400.00
TLAQUILTENANGO	GABRIEL TEPEPA	GARCIA GARCIA HUMBERTO	2,400.00
TLAQUILTENANGO	GABRIEL TEPEPA	FLORES ESTRADA ROBERTO	2,400.00
ZACATEPEC	COL. LAZARO CARDENAS	MIRANDA GUADARRAMA BERNARDINA	2,400.00
TLAQUILTENANGO	GABRIEL TEPEPA	OCAMPO BARRIOS MARIA GUADALUPE	2,400.00
TLAQUILTENANGO	COL. LOS PRESIDENTES	UROZA HERNANDEZ FERNANDO	2,400.00
TLAQUILTENANGO	CENTRO	UROZA GUTIERREZ MARGAL	2,400.00
TLAQUILTENANGO	GABRIEL TEPEPA	RIBERA BELTRAN RAUL	2,400.00
TLAQUILTENANGO	U. HAB. EL TESCAL	JIMENEZ NAVARRETE UBALDO	2,400.00
JOJUTLA	JOJUTLA	MARIO MANDOLIA BOLAÑOS	0.00
JOJUTLA	COL. LOS PINOS	SAMANO CASTREJON NOE	3,000.00
JOJUTLA	COL. LOS PINOS	AMES MARCHAN JULIANA	3,000.00
JOJUTLA	COL. GUADALUPE	DELGADO ARRAGA ELISEO	3,000.00
JOJUTLA	COL. GUADALUPE	DELGADO ARRAGA ANDRES	3,000.00
JOJUTLA	TEHUJUTLA	REZA MENDIOLA ANTONIO	3,000.00
JOJUTLA	TEHUJUTLA	DOMINGUEZ RAMOS ERIKA	3,000.00
JOJUTLA	TEHUJUTLA	SANCHEZ JIMENEZ JOSE MANUEL	3,000.00
JOJUTLA	RIO SECO	SANCHEZ ORTIZ ARELI	3,000.00
JOJUTLA	RIO SECO	NERLA LUGO FELIPE	3,000.00
JOJUTLA	RIO SECO	NAVARRETE MIRANDA LIDIA	3,000.00
JOJUTLA	TEHUJUTLA	SALGADO BOLAÑOS JAIME	3,000.00
JOJUTLA	TILZAPOTLA	GARCIA OCAÑO ALMA DELIA	3,000.00
JOJUTLA	TEHUJUTLA	RUJZ OCAÑO ALBERTO	3,000.00
JOJUTLA	TEHUJUTLA	OCAÑO SERRANO FERNANDO	3,000.00
JOJUTLA	TEHUJUTLA	OCAMPO ARANDA FERMIN	3,000.00
JANTETELCO	TENANGO	MONTAÑO ORTEGA MANUEL	1,000.00
JANTETELCO	TENANGO	LOPEZ PASTRANA RUFINA MARIBEL	1,000.00
JANTETELCO	TENANGO	BELTRAN VIVALDO MARTIN	1,000.00
JANTETELCO	TENANGO	ORTEGA SANCHEZ ANGEL	1,000.00
JANTETELCO	TENANGO	SANDOVAL MARIN JOSE	1,000.00
JANTETELCO	TENANGO	BENITEZ GUTIERREZ MARCO ANTONIO	1,000.00
JANTETELCO	TENANGO	SANDOVAL TORRES RENE	1,000.00
JANTETELCO	TENANGO	SAN DOVAL MARIN PASTOR JOSE	1,000.00
JANTETELCO	TENANGO	MARIN SANCHEZ PEDRO	1,000.00
JANTETELCO	TENANGO	PICHARDO DOMINGUEZ IGNACIO	1,000.00
JANTETELCO	TENANGO	TORRES VARGAS ISMAEL	1,000.00
JANTETELCO	TENANGO	ESPIITA PLEGIO ALEJO	1,000.00
JANTETELCO	TENANGO	ESPIITA CAMPIS MARGARITA	1,000.00
JANTETELCO	TENANGO	REYES MENDEZ ALEJANDRO	1,000.00
JANTETELCO	TENANGO	MENDEZ VDES BENITO	1,000.00
JANTETELCO	TENANGO	PICHARDO DOMINGUEZ PABLO	1,000.00
JANTETELCO	TENANGO	ESPIITA BUENO ANGEL	1,000.00
JANTETELCO	TENANGO	BARRETO GUTIERREZ INÉS	1,000.00
JANTETELCO	TENANGO	CIEVAS MARIN MIGUEL	1,000.00
JANTETELCO	TENANGO	PLEGIO VALERO ANA LAURA	1,000.00
JANTETELCO	TENANGO	RAMIREZ PEREZ PEDRO MANUEL	1,000.00
JANTETELCO	TENANGO	GENIS MOCTEZUMA ALEJANDRO	1,000.00
JANTETELCO	TENANGO	RAMIREZ GUTIERREZ MONTAÑO DAVID	1,000.00
JANTETELCO	TENANGO	PICHARDO DOMINGUEZ MARGARITA	1,000.00
JANTETELCO	TENANGO	BELTRAN AYALA JOSE FAY GUADALUPE	1,000.00
JANTETELCO	TENANGO	VILLANUEVA GARCIA ANTONIA	1,000.00
JANTETELCO	TENANGO	BELTRAN AYALA SERAFIN	1,000.00
JANTETELCO	TENANGO	TORRES BARRETO CANDIDO	1,000.00
JANTETELCO	TENANGO	SAN DOVAL JOSE CRUZ	1,000.00
JANTETELCO	TENANGO	TORRES SAN DOVAL MARTIN	1,000.00
JANTETELCO	TENANGO	E. ZAPATA	1,000.00
JANTETELCO	TENANGO	MONTAÑO PLEGIO MOISES	1,000.00
JANTETELCO	TENANGO	BELTRAN ORTEGA FACUNDO	1,000.00
JANTETELCO	TENANGO	GUZMAN VELASQUEZ VICTORIA	1,000.00
JANTETELCO	TENANGO	ALONSO SALTIVAR ANGEL	1,000.00
JANTETELCO	TENANGO	BELTRAN GONZALEZ FAUSTO	1,000.00
JANTETELCO	TENANGO	LICERO REYES VICENTE	1,000.00
JANTETELCO	TENANGO	RAMIREZ TAPIA DOMINGO	1,000.00
JANTETELCO	TENANGO	VIVALDO HUERTA JOSE LUIS	1,000.00
JANTETELCO	TENANGO	RAMIREZ VELASQUEZ JUAN	1,000.00
JANTETELCO	TENANGO	CAZALES HERE DIA VICTORINA	1,000.00
JANTETELCO	TENANGO	HERNANDEZ CARRILLO JOSE	1,000.00

FOMENTO AGRICOLA

PROGRAMA: FOMENTO AGRICOLA  
 SUBPROGRAMA: FOMENTO A LA INVERSIÓN Y CAPITALIZACIÓN  
 COMPONENTE: FOMENTO A LA PRODUCCIÓN HORTICOLA Y ORNAMENTAL  
 APOYO: ADQUISICIÓN DE MATERIAL VEGETATIVO

MUNICIPIO	LOCALIDAD	PRODUCTOR O BENEFICIARIO	TOTAL
JANTETELCO	AMAYUCA	HERRERA ZARAGOZA ANTONIA	1,000.00
JANTETELCO	AMAYUCA	ROMERO HERRERA JOSE	1,000.00
JANTETELCO	AMAYUCA	BONILLA ROMERO LUIS	1,000.00
JANTETELCO	MANUEL ALARCON	CALZADO SEDEÑO RALL	1,000.00
JANTETELCO	AMAYUCA	MONTES GONZALEZ OLEGARIO	1,000.00
JANTETELCO	AMAYUCA	GUERRERO ZAVALA BERNARDINO	1,000.00
JANTETELCO	AMAYUCA	HERRERA SAN DOVAL JUAN	1,000.00
JANTETELCO	E. ZAPATA	TORRES OLIVAR GUILBERTO	1,000.00
JANTETELCO	TENANGO	PLEGIO CIEVAS SUSANA	1,000.00
JANTETELCO	TENANGO	TORRES VARGAS GREGORIO	1,000.00
JANTETELCO	TENANGO	RAMIREZ TORRES IGNACIO	1,000.00
JANTETELCO	TENANGO	TORRES PLEGIO LUIS ANTONIO	1,000.00
JANTETELCO	TENANGO	ESPIITA AMBROSIO FRUTOSO	1,000.00
JANTETELCO	TENANGO	BELTRAN GONZALEZ EPIFANIO	1,000.00
JANTETELCO	TENANGO	ESPIITA ROJAS BERNARDINO	1,000.00
JANTETELCO	CENTRO	CARREÑO GARCIA CANDIDO	1,000.00
JANTETELCO	TENANGO	TORRES BETANCOURT HERBERTO	1,000.00
JANTETELCO	TENANGO	PLEGIO REYES CESAR	1,000.00
JANTETELCO	TENANGO	PLEGIO REYES HECTOR	1,000.00
JANTETELCO	TENANGO	REYES GONZALEZ JOSE MAN	1,000.00
JANTETELCO	COL. M. MATAMOROS	ARAGON CABALLERO DANIEL	1,000.00
JANTETELCO	TENANGO	DOMINGUEZ GABRIEL DANIEL	1,000.00
JANTETELCO	TENANGO	AGUILAR CEDILLO TOMAS	1,000.00
JANTETELCO	STA. ANA	SAN DOVAL MARIN JOEL	1,000.00
JANTETELCO	TENANGO	BETANCOURT VILLANUEVA RITA	1,000.00
JANTETELCO	COL. M. MATAMOROS	ARAGON CABALLERO IGNACIO	1,000.00
JANTETELCO	STA. ANA	VIVALDO CADENAS BENITO	1,000.00
JANTETELCO	STA. ANA	FLORES LOPEZ NICOLAS	1,000.00
JANTETELCO	STA. ANA	SAN DOVAL MARIN JUAN	1,000.00
JANTETELCO	STA. ANA	HERNANDEZ RODRIGUEZ PAULINO	1,000.00
JANTETELCO	TENANGO	TORRES VARGAS JOSE FINO	1,000.00
JANTETELCO	STA. ANA	SAN DOVAL HERNANDEZ JOSE ROBERTO	1,000.00
TEPACINGO	BARR. PALO REVUELTO	NERI RAMIREZ GREGORIO	1,000.00
TEPACINGO	BARR. LOS REYES	TEPEXPA TLALAPANGO ANTONIO FRANCISCO	1,000.00
TEPACINGO	CENTRO	LEYTE ZITLALAPA MACARIO	1,000.00
TEPACINGO	BARR. PALO REVUELTO	LAGARDO ROSALES ANTONIO	1,000.00
TEPACINGO	BARR. TIPITILLA	MARTINEZ ALA TORRE MAXIMINO	1,000.00
TEPACINGO	BARR. LOS REYES	BERGARA FLORES ABUNDO	1,000.00
TEPACINGO	BARR. PALO REVUELTO	NERI RAMIREZ JOSE ISABEL	1,000.00
AYALA	CHINAMECA	LEANA MALPICA JUAN	1,000.00
AYALA	AYALA	CAZAREZ PIMENTEL JUAN	1,000.00
TEPACINGO	ZACAPALCO	LEANA RIQUELME ISMAEL	1,000.00
TEPACINGO	ZACAPALCO	PLEGIO TORRES ALEJANDRA	1,000.00
TEPACINGO	ZACAPALCO	LEANA TREJO DAVID	1,000.00
TEPACINGO	ZACAPALCO	VERGARA MARTINEZ ONESIMO	1,000.00
TEPACINGO	ZACAPALCO	TORRES CRUZ ALEJANDRO	1,000.00
TEPACINGO	TEPACINGO	LEANA PERDOMO PETRA	1,000.00
TEPACINGO	ZACAPALCO	LEANA LEANA BENITO	1,000.00
TEPACINGO	ZACAPALCO	LEANA TREJO ENRIQUE	1,000.00
TEPACINGO	ZACAPALCO	NERI LEANA ABEL	1,000.00
TEPACINGO	ZACAPALCO	NERI CASTAÑEDA CLEMENTE	1,000.00
TEPACINGO	ZACAPALCO	LEANA TREJO RAFAEL GREGORIO	1,000.00
TEPACINGO	ZACAPALCO	SANCHEZ RIQUELME ROCIO	1,000.00
TEPACINGO	ZACAPALCO	TENANGO TENDERO MARIA	1,000.00
TEPACINGO	AYALA	TENANGO RAMIREZ	1,000.00
TEPACINGO	ZACAPALCO	TORRES ORTEGA ISMAEL	1,000.00
TEPACINGO	ZACAPALCO	RODRIGUEZ LEANA UBALDO	1,000.00
TEPACINGO	ZACAPALCO	VERGARA MARTINEZ MSAEL	1,000.00
TEPACINGO	ZACAPALCO	MARTINEZ ALA TORRE PAULA	1,000.00
TEPACINGO	ZACAPALCO	SANCHEZ CORTEZ EZEQUEL	1,000.00
TEPACINGO	ITTLICO EL GRANDE	SANCHEZ CORTEZ ELIT	1,000.00
TEPACINGO	ITTLICO EL GRANDE	SANCHEZ CORTEZ BENJAMIN	1,000.00
TEPACINGO	ITTLICO EL GRANDE	SANCHEZ CORTEZ VENUSTIANO	1,000.00
TEPACINGO	ITTLICO EL GRANDE	SANCHEZ DOMINGUEZ FILEMON QUINTIN	1,000.00
JONACATEPEC	STA. LUCIA	LEANA LEANA ANDRES	1,000.00
JONACATEPEC	STA. LUCIA	TORRES MONTEIL JUAN ROBERTO	1,000.00
JONACATEPEC	BARR. SAN FCO.	VARRA ARAGON ANTONIO	1,000.00
JONACATEPEC	TETELLILLA	QALDE CASTAÑEDA CANDIDO	1,000.00
JONACATEPEC	STA. LUCIA	PACHECO TORRES ARACELI	1,000.00
JONACATEPEC	STA. LUCIA	SAN DOVAL FLORES CRISTINA	1,000.00
JONACATEPEC	STA. LUCIA	TORRES MONTEIL ELEUTERIO	1,000.00
JONACATEPEC	STA. LUCIA	PACHECO ARAGON ARON	1,000.00
JONACATEPEC	STA. LUCIA	TORRES MONTEIL PEDRO	1,000.00
JONACATEPEC	STA. LUCIA	SAN DOVAL FLORES CARMEN	1,000.00
JONACATEPEC	BARR. SAN FCO.	TAPIA ONOFRE PETRA MARIA	1,000.00
JONACATEPEC	STA. LUCIA	TORRES MONTEIL ZEFERINO	1,000.00
JONACATEPEC	TENANGO VALLE	TORRES MONTEIL PEDRO	1,000.00
JONACATEPEC	STA. LUCIA	SAN DOVAL RODRIGUEZ IGNACIO	1,000.00
JONACATEPEC	STA. LUCIA	BARRETO ARAGON ANTONIO	1,000.00
JONACATEPEC	STA. LUCIA	MARTINEZ BONILLA ELSA	1,000.00
JONACATEPEC	STA. LUCIA	TORRES MONTEIL ESTEFANA	1,000.00
JONACATEPEC	STA. LUCIA	SAN DOVAL RODRIGUEZ BENITO	1,000.00
JONACATEPEC	COL. LA CAPILLA	VARRA ARAGON ANGEL	1,000.00
JONACATEPEC	BARR. SAN FCO.	LEANA RIQUELME ROCIO	1,000.00
JONACATEPEC	STA. LUCIA	ESPIITA JAVIER RAFAEL	1,000.00
JONACATEPEC	SAN MARTIN	VAZQUEZ GALARZA ROBERTO	1,000.00
JONACATEPEC	JONACATEPEC	DOMINGUEZ RAMALES PAULA	1,000.00
JONACATEPEC	TETELLILLA	ROSALES VALERO LUISA	1,000.00
JONACATEPEC	TETELLILLA	AGUILAR ARENAS SATURNINO	1,000.00
JONACATEPEC	TETELLILLA	QALDE ZUNIGA MACDONALD	1,000.00
JONACATEPEC	TETELLILLA	QALDE VILLEGAS LUISA	1,000.00
JONACATEPEC	TETELLILLA	RAMALES TORNEL CATALINA	1,000.00
JONACATEPEC	TETELLILLA	QALDE RAMALES JAIME	1,000.00
JONACATEPEC	TETELLILLA	QALDE ZUNIGA DANIEL	1,000.00
JONACATEPEC	TETELLILLA	QALDE ZUNIGA ESTANSLAO	1,000.00
JONACATEPEC	TETELLILLA	PARRA ROSAS PORFIRIA	1,000.00
JONACATEPEC	TETELLILLA	LINARES ROSALES JULIANA	1,000.00
JONACATEPEC	TETELLILLA	ROSALES VILLANUEVA O. IGNACIO	1,000.00
JONACATEPEC	TETELLILLA	ROSALES MORAN GUALBERTO	1,000.00
JONACATEPEC	TETELLILLA	BELEVIN CONDADO SEBASTIAN	1,000.00
JONACATEPEC	TETELLILLA	ROSALES ARMENDARIS FELIX	1,000.00
AXOCHAPAN</			

JANTETELCO	TENANGO	FLORES LOPEZ EDITH	1,000.00	JONACATEPEC	TETELILLA	ESTRADA AGUILAR RICARDO	1,000.00
JANTETELCO	TENANGO	VELASQUEZ DOMINGUEZ DAGOBERTO	1,000.00	JONACATEPEC	TETELILLA	ROSAS VILLEGAS ANDRES	1,000.00
JANTETELCO	TENANGO	MONTEÑO ORTEGA JUAN	1,000.00	JONACATEPEC	TETELILLA	ROSAS VILLEGAS GRACIANO	1,000.00
JANTETELCO	TENANGO	TORRES SANDOVAL HECTOR	1,000.00	JONACATEPEC	TETELILLA	LINARES ARRENCHU M ANGEL	1,000.00
JANTETELCO	TENANGO	BENITEZ URZUA LOURDES	1,000.00	JONACATEPEC	TETELILLA	ARMENDARIZ FRANCO SANTOS	1,000.00
JANTETELCO	TENANGO	TRULLO SANCHEZ MARINA	1,000.00	JONACATEPEC	TETELILLA	ARMENDARIZ ROSAS SENON	1,000.00
JANTETELCO	TENANGO	BENITEZ GUTIERREZ JOSE IGNACIO	1,000.00	JONACATEPEC	TETELILLA	ROSÁLES VALERO SENADO	1,000.00
JANTETELCO	TENANGO	SANDOVAL TORRES CONSUELO	1,000.00	JONACATEPEC	TETELILLA	MANUARRIZ VENANCIO SEBERO	1,000.00
JANTETELCO	TENANGO	HERNANDEZ ROSALES JAQUELIN	1,000.00	JONACATEPEC	TETELILLA	OLALDE ZUÑIGA JUAN MARCOS	1,000.00
JANTETELCO	TENANGO	GOLLAS VIVALDO CELESTINO	1,000.00	JONACATEPEC	TETELILLA	ROSÁLES ROSAS CONSTANTINO	1,000.00
JANTETELCO	TENANGO	RODRIGUEZ LOPEZ JUAN JOSE	1,000.00	JONACATEPEC	TETELILLA	ROSÁLES ROSAS CIRILO HERBERTO	1,000.00
JANTETELCO	TENANGO	BENITEZ SANTOS JUAN	1,000.00	JONACATEPEC	TETELILLA	BELEVIN CONRADO ALBERTO	1,000.00
JANTETELCO	E. ZAPATA	RAMIREZ TAPIALOBARDO	1,000.00	JONACATEPEC	TETELILLA	MEDINA RODRIGUEZ MIGUEL	1,000.00
JANTETELCO	STA. ANA	BARRETO MONTEÑO RUFINA	1,000.00	TEPACINGO	TEPACINGO	CARDOZO TETELITLA ABELINO	1,000.00
JANTETELCO	STA. ANA	AYALA HERNANDEZ GUADALUPE	1,000.00	JONACATEPEC	TETELILLA	MEDINA PAREDES J. REYES	1,000.00
JANTETELCO	TENANGO	LOPEZ TORRES OBDULIA	1,000.00	JONACATEPEC	TETELILLA	MORALES PERALTA ESTEBAN	1,000.00
JANTETELCO	TENANGO	AYALA VAZQUEZ CLAUDIA	1,000.00	JONACATEPEC	TETELILLA	CASTILLO OROPEZA SANTOS	1,000.00
JANTETELCO	TENANGO	PALACIOS BECERRA MARIA ISABEL	1,000.00	JONACATEPEC	TETELILLA	CASTILLO TORRES JUAN	1,000.00
JANTETELCO	TENANGO	FLORES LOPEZ RAUL	1,000.00	JONACATEPEC	TETELILLA	ROSÁLES VILLANUEVA JUAN	1,000.00
JANTETELCO	SAN ANTONIO LA ESPERANZA	MANUARRIZ PIEDRAS ISABEL	1,000.00	JONACATEPEC	TETELILLA	BALDERAS TENORIO MARIO	1,000.00
JANTETELCO	CHALCATZINGO	BENITEZ MARIN FAUSTA	1,000.00	JONACATEPEC	TETELILLA	BALDERAS TENORIO RUFINO	1,000.00
JANTETELCO	CHALCATZINGO	TADEO SANCHEZ HERMILA	1,000.00	JONACATEPEC	TETELILLA	BALDERAS PALACIOS FERMIN	1,000.00
JANTETELCO	CHALCATZINGO	CORRALES RODRIGUEZ EFRAIN	1,000.00	JONACATEPEC	TLAYCA	URZUA COLIN VERONICA	1,000.00
JANTETELCO	CHALCATZINGO	SANCHEZ PATRINO HERBERTO	1,000.00	JONACATEPEC	TLAYCA	URZUA VAZQUEZ EPIFANIO	1,000.00
JANTETELCO	TENANGO	FLORES FLORES GUIMERICANDO	1,000.00	JONACATEPEC	TLAYCA	SANCHEZ MARTINEZ MANUEL	1,000.00
JANTETELCO	AMAYUCA	CABRERA FLORES OSCAR	1,000.00	JONACATEPEC	TLAYCA	SANCHEZ BELEZ RODRIGO	1,000.00

**FOMENTO AGRICOLA**

PROGRAMA: FOMENTO AGRICOLA  
 SUBPROGRAMA: FOMENTO A LA INVERSIÓN Y CAPITALIZACIÓN  
 COMPONENTE: FOMENTO A LA PRODUCCIÓN HORTICOLA Y ORNAMENTAL  
 APOYO: ADQUISICIÓN DE MATERIAL VEGETATIVO

MUNICIPIO	LOCALIDAD	PRODUCTOR O BENEFICIARIO	TOTAL
JONACATEPEC	TLAYCA	SANCHEZ MARTINEZ TOMAS	1,000.00
JONACATEPEC	TLAYCA	VAZQUEZ MENDOZA GALDENCIA	1,000.00
JONACATEPEC	TLAYCA	URZUA VAZQUEZ ANDRES MAURO	1,000.00
JONACATEPEC	TLAYCA	SANCHEZ BELEZ ANASTACIO	1,000.00
JONACATEPEC	TLAYCA	URZUA LOPEZ ALFONSO	1,000.00
JONACATEPEC	TLAYCA	URZUA LOPEZ ANGEL	1,000.00
JONACATEPEC	TLAYCA	SANCHEZ SANDOVAL ABRAHAM	1,000.00
JONACATEPEC	TLAYCA	MARTINEZ URZUA ELOISA	1,000.00
JONACATEPEC	TLAYCA	URZUA SANCHEZ GUADALUPE	1,000.00
JONACATEPEC	TLAYCA	VAZQUEZ MENDOZA VICTOR	1,000.00
JONACATEPEC	TLAYCA	URZUA BRACA CONSTANTINO	1,000.00
JONACATEPEC	TLAYCA	URZUA MARTINEZ JOSE VICENTE	1,000.00
JONACATEPEC	TLAYCA	VILLANUEVA BARRA ESTELA	1,000.00
JONACATEPEC	TLAYCA	ARAGON TORRES ELIA	1,000.00
JONACATEPEC	TLAYCA	SANCHEZ DOMINGUEZ SILVIA	1,000.00
JONACATEPEC	TLAYCA	GALARZA URZUA NEMECIO	1,000.00
JONACATEPEC	TLAYCA	DOMINGUEZ URZUA JOSE	1,000.00
JONACATEPEC	TLAYCA	GALARZA URZUA CARMELO	1,000.00
JONACATEPEC	TLAYCA	DOMINGUEZ MOLINA RAYMUNDO	1,000.00
JONACATEPEC	TLAYCA	URZUA SANCHEZ FELIX	1,000.00
JONACATEPEC	TLAYCA	URZUA SANCHEZ AURELIO	1,000.00
MAZATEPEC	COL. LA MELENA	GONZALEZ GARCIA CRESCENCIANO	7,500.00
MAZATEPEC	CENTRO	DE LA ROSA TOLEDO CARITINO	3,600.00
MAZATEPEC	COL. LA MELENA	GONZALEZ JAIME JUAN	2,700.00
MAZATEPEC	CENTRO	JAIME SOLANO MODESTO	4,200.00
MAZATEPEC	CENTRO	DE LA ROSA CALDERON GABRIEL	3,900.00
MAZATEPEC	CENTRO	TREJO TOLEDO RICARDO	4,500.00
MAZATEPEC	COL. EL CALVARIO	GUTIERREZ ESCOBAR CLEMENTE	1,800.00
MAZATEPEC	COL. LA MELENA	GONZALEZ JAIME IGNACIO	3,600.00
MAZATEPEC	COL. LA MELENA	TOLEDO CARNALLA RAMONA	1,000.00
MAZATEPEC	COL. LA MELENA	GONZALEZ GONZALEZ JULIAN	5,400.00
MAZATEPEC	COL. LA MELENA	GONZALEZ JAIME CANDIDO	1,800.00
MAZATEPEC	COL. JUSTO SIERRA	LUNA VAZQUEZ GONZALO	5,100.00
MAZATEPEC	COL. LA MELENA	GARCIA MERIDA GUILLERMO	3,600.00
MAZATEPEC	MAZATEPEC	ROMAN DE LA ROSA RAYMUNDO	3,000.00
MAZATEPEC	CARR. ALPUYECA GRUTAS	ESCOBAR CASTAÑEDA URBANO	1,800.00
MAZATEPEC	CENTRO	MARTINEZ SILVA MIGUEL	5,100.00
MAZATEPEC	CENTRO	MARTINEZ FLORES NELSON	3,300.00
MAZATEPEC	COL. EL FLORIDO	VIQUERON OCAMPO AUSTREBERTO	3,000.00
ZACATEPEC	COL. BENITO JUAREZ	NOTOR TOLEDO ALBAVERA	500.00
ZACATEPEC	COL. BENITO JUAREZ	ARANDA MUÑOZ JOSE JUAN	500.00
JOJUTLA	TLATENCHI	HERNANDEZ HERNANDEZ TIMOTEO	500.00
JOJUTLA	TLATENCHI	HERNANDEZ HERNANDEZ ANGELA	500.00
ZACATEPEC	COL. LAZARO CARDENAS	HERNANDEZ HERNANDEZ EDITH	500.00
JOJUTLA	TLATENCHI	HERNANDEZ HERNANDEZ EMERATRIZ	500.00
JOJUTLA	JOJUTLA	ANDRES REA FERRER	3,000.00
JOJUTLA	PANCHIMALCO	VEGA ARMENTA J. GUADALUPE	4,000.00
JOJUTLA	PANCHIMALCO	OCAMPO CAMPOS MELITON	2,836.50
JUTEPEC	UNID. HAB. EL PARAJE	ZUÑIGA MENDEZ VICTOR	4,000.00
JOJUTLA	COL. E. ZAPATA	ZUÑIGA MENDEZ NARCISO	2,000.00
JOJUTLA	COL. E. ZAPATA	VERA VALADEZ NICOLAS	2,000.00
JOJUTLA	COL. NICOLAS BRAVO	ALVAREZ JIMENEZ MAXIMINO	4,000.00
ZACATEPEC	GALEANA	HERNANDEZ SANCHEZ J. FELIX	4,000.00
JOJUTLA	COL. PEDRO AMARO	HERNANDEZ DIAZ SERGIO	4,000.00
JOJUTLA	COL. PEDRO AMARO	HERNANDEZ DIAZ RAUL	2,836.50
ZACATEPEC	GALEANA	HERNANDEZ JUAREZ PEDRO	2,836.50
JOJUTLA	COL. NICOLAS BRAVO	SOLANO SOTELLO EVODIA	2,000.00
JOJUTLA	PANCHIMALCO	OCAMPO ALCOPAR ELVIA	2,000.00
JOJUTLA	GALEANA	HERNANDEZ JUAREZ VALENTIN	4,000.00
JOJUTLA	COL. NICOLAS BRAVO	ALVAREZ SOLANO SAMUEL	4,000.00
JOJUTLA	PANCHIMALCO	CRESCO MAQUITICO JULIAN	2,000.00
JOJUTLA	PANCHIMALCO	SOLIS CASTREJON JACINTO	2,000.00
JOJUTLA	CARR. JOJ-GAL	ARANDA ELZALDE FILIGONIO	2,000.00
JOJUTLA	COL. E. ZAPATA	FLORES MORENO FERNANDO	4,000.00
CUERNAVACA	TETELA DEL MONTE	RAMIREZ LOPEZ OSCAR SALVADOR	3,000.00
CUERNAVACA	TETELA DEL MONTE	LOPEZ RODRIGUEZ EUGENIO	3,000.00
CUERNAVACA	TETELA DEL MONTE	LOPEZ GARCIA GUSTAVO	3,000.00
CUERNAVACA	TETELA DEL MONTE	CORTES LEON ANDRES	3,000.00
CUERNAVACA	TETELA DEL MONTE	LOPEZ RODRIGUEZ MARIA DE LOS ANGELES	3,000.00
CUERNAVACA	TETELA DEL MONTE	CANSADO VAZQUEZ ROCHO	3,000.00
JUTEPEC	CIVIC	PEREZ REYNOSO JUAN GABRIEL	3,000.00
TLAYACAPAN	BARRIO EL ROSARIO	GOMEZ MORALES LUCIO	612.50
TLAYACAPAN	BARR. SAN DIEGO	AVILA GIL BRIGIDO	612.50
TLAYACAPAN	CENTRO	SALAZAR TORRES ENRIQUE	612.50
TLAYACAPAN	CENTRO	AVILA GIL VICTOR TEODORO	612.50
TLAYACAPAN	BARRIO EL ROSARIO	GOMEZ AVILA ARTURO	612.50
TLAYACAPAN	BARRIO EL ROSARIO	VERDUGUEL MARTINEZ VICENTE	612.50
AYALA	AB. RGUEZ	VARGAS ARCEÑO JOSE	2,000.00
AYALA	AB. RGUEZ	GUTIERREZ JUAREZ ANDRES	2,000.00
AYALA	AB. RGUEZ	VARGAS VAZQUEZ MANUEL	2,000.00
CUAUTLA	COL. AÑO DE JUAREZ	LARA AYALA ALFREDO LORENZO	2,000.00
AYALA	AB. RGUEZ	PALAFOX VAZQUEZ IGNACIO FCO.	2,000.00
AYALA	COL. NUEVA OLINTEPEC	ROSAS MARTINEZ JULIAN	2,000.00
AYALA	COL. NUEVA OLINTEPEC	ROSAS GONZALEZ EMILIANO	2,000.00
AYALA	COL. NUEVA OLINTEPEC	ROSAS GONZALEZ ANDRES EULOGIO	2,000.00

**FOMENTO AGRICOLA**

PROGRAMA: FOMENTO AGRICOLA  
 SUBPROGRAMA: FOMENTO A LA INVERSIÓN Y CAPITALIZACIÓN  
 COMPONENTE: FOMENTO A LA PRODUCCIÓN HORTICOLA Y ORNAMENTAL  
 APOYO: ADQUISICIÓN DE MATERIALES UTILIZADOS EN ETAPAS DE DESARROLLO

MUNICIPIO	LOCALIDAD	PRODUCTOR O BENEFICIARIO	TOTAL
JUTEPEC	ATLACOMULCO	GARCÍA BASURTO ASUNCION	3,000.00
JUTEPEC	JOSE PARRÉS	GARCIA ROMAN ELENA	3,000.00
JUTEPEC	LAS GRANUAS	GONINEZ JULIO CELSO	3,000.00
JUTEPEC	LOS PINOS	GODINEZ TRINIDAD ASUNCION A.	3,000.00
TEMXCO	ACATLUPA	GONZALEZ DIAZ JOSE LUIS	3,000.00
JUTEPEC	ATLACOMULCO	GUTIERREZ SANTOS SUSANO	3,000.00
JUTEPEC	EL CASTILLO	HERNANDEZ DIAZ RUELLO	3,000.00
JUTEPEC	ATLACOMULCO	HERRERA OVANDO RUBEN	3,000.00
JUTEPEC	COL. CLISERIO ALANIS	LINARES MARTINEZ MARIA	3,000.00
JUTEPEC	LOS PINOS	LOPEZ ANTONIO ANSELMO	3,000.00
JUTEPEC	LOS PINOS	LOPEZ ANTONIO GREGORIO	3,000.00
JUTEPEC	ATLACOMULCO	MARTINEZ GARCIA CELIA	3,000.00
JUTEPEC	LOS PINOS	MARTINEZ OLIVERA AMBROSIO	3,000.00
JUTEPEC	ATLACOMULCO	MORAN BALDERA HERMENEGILDO	3,000.00
JUTEPEC	OLIVERA PLATON SALVADOR	OLIVERA PLATON SALVADOR	3,000.00
JUTEPEC	CUAHUICHILES	PARDES ARROYO SALVADOR	3,000.00
JUTEPEC	ATLACOMULCO	PLATON OLIVERA FILBERTO	3,000.00
JUTEPEC	LA ROSA	RIOS ALBARRAN SUSANA	3,000.00
JUTEPEC	ATLACOMULCO	ROMERO HERNANDEZ RICARDO	3,000.00
JUTEPEC	SAN FCO. TEXCALPAN	SANCHEZ URIOSTE GIL HOMERO	3,000.00
JUTEPEC	ATLACOMULCO	TAPIA ANTONIO LEONARDO	3,000.00
JUTEPEC	LOS PINOS	TAPIA ANTONIO MARIA	3,000.00
JUTEPEC	EL POCHOTAL	VAZQUEZ URBINA ANGEL	3,000.00
JUTEPEC	LAS GRANUAS	VIDAL MARTINEZ ALFREDO	3,000.00
JUTEPEC	LA CONSTITUCION	VIDAL MARTINEZ CASIANO	3,000.00
JUTEPEC	LOS PINOS	VIDAL MARTINEZ MARGARITO	3,000.00
JUTEPEC	EL CASTILLO	JUAN CARLOS ALCANTARA AÑECO	22,626.25
JUTEPEC	LAS FUENTES	PELLON BARRAZA ALFREDO	13,455.00
E. ZAPATA	CENTRO	CORONA GUEMEZ SILVIA	29,900.00
JUTEPEC	JOSE PARRÉS	AMARILLAS VILLAR PATRICIA	31,222.50
JUTEPEC	LOS PINOS	ESPINOZA CUAXOSPÁ GONZALO	1,857.00
JUTEPEC	COL. FCO. VILLA	ESPINOZA AVILES JUAN MANUEL	3,438.50
JUTEPEC	CENTRO	MADRID ZUBIRAN BERNARDO	6,888.50
JUTEPEC	LOS PINOS	DIAZ ALBORES LETICIA	7,153.00
CUERNAVACA	EL MRAVAL	ESPINOZA HERNANDEZ CARLOS	32,872.75
JUTEPEC	EL CASTILLO	JORGE CARLOS ALCANTARA AÑECO	34,385.00
CUERNAVACA	COL. SATELITE	RAMOS PEREZ JOSE ISABEL	9,775.00
JUTEPEC	COL. LA ESMERALDA	CABELLO ALCANTARA RAMON	8,757.25
CUERNAVACA	CHAPULTEPEC	MUÑOZ ROMAN LETICIA	5,295.75
COATLAN DEL RIO	COATLAN DEL RIO	VIOLETA ORIHUELA LOPEZ	4,000.00
COATLAN DEL RIO	COATLAN DEL RIO	ARCE POPOCA MARGARITO	4,000.00
COATLAN DEL RIO	COATLAN DEL RIO	DELGADO MARTINEZ ALFREDO	4,000.00
COATLAN DEL RIO	COATLAN DEL RIO	FLORES FLORES RANULFO	4,000.00
COATLAN DEL RIO	COATLAN DEL RIO	HERNANDEZ SOTELLO MA. DE JESUS	4,000.00
COATLAN DEL RIO	COATLAN DEL RIO	JAIME ORIHUELA J. CARMEN	4,000.00
COATLAN DEL RIO	COATLAN DEL RIO	NETO DORANTES ESTEBAN	4,000.00
COATLAN DEL RIO	COATLAN DEL RIO	SILVA TECAPAN ESTER	4,000.00
COATLAN DEL RIO	COATLAN DEL RIO	ROA FRANCO HERMELO	4,000.00
COATLAN DEL RIO	COATLAN DEL RIO	RODRIGUEZ ACOSTA QUINTIL	4,000.00
COATLAN DEL RIO	COATLAN DEL RIO	RODRIGUEZ HERRERA CLARA	4,000.00
COATLAN DEL RIO	COATLAN DEL RIO	ORIHUELA LOPEZ MARIA ESTELA	4,000.00
COATLAN DEL RIO	COATLAN DEL RIO	ORIHUELA ROJAS ROMUALDO	4,000.00
COATLAN DEL RIO	COATLAN DEL RIO	VIVEROS FLORES DIDIA	4,000.00
JANTETELCO	AMAYUCA	BONILLA ZARAGOZA SALVADOR	1,600.00
JANTETELCO	AMAYUCA	HERNANDEZ ROBLES ISIDRO	1,600.00
JANTETELCO	AMAYUCA	VARGAS ROSALES ANTONIO	1,600.00
JANTETELCO	AMAYUCA	BONILLA VILLANUEVA REYNALDO	1,600.00
JANTETELCO	AMAYUCA	ROSAS SANDOVAL EPIFANIA	1,600.00
JANTETELCO	AMAYUCA	HERNANDEZ ROBLES GERONIMO	2,000.00
JUTEPEC	COL. EL CASTILLO	OLAIS LOPEZ VICTORINO	3,000.00
JUTEPEC	EJIDO ATLACOMULCO	MARTINEZ PADILLA RAUL	3,000.00
JUTEPEC	COL. LOS PINOS	GALLARDO AVELAR TOMAS	3,000.00
JUTEPEC	COL. LOS PINOS	GALLARDO DELGADO FELIX	3,000.00
JUTEPEC	COL. LOS PINOS	GALLARDO AVELAR FERNANDO	3,000.00
JUTEPEC	CENTRO	LOPEZ OLIVERA DELFINA	3,000.00

**SUBTOTAL 448,626.50**

PROGRAMA: FOMENTO AGRICOLA  
 SUBPROGRAMA: FOMENTO A LA INVERSIÓN Y CAPITALIZACIÓN  
 COMPONENTE: FOMENTO A LA PRODUCCIÓN HORTICOLA Y ORNAMENTAL  
 APOYO: SEGUIMIENTO A PROYECTOS ESTRATEGICOS

MUNICIPIO	LOCALIDAD	PRODUCTOR O BENEFICIARIO	TOTAL
CUERNAVACA	TETELA DEL MONTE	VAZQUEZ GONZALEZ J. MERCEDES	96,000.00
JUTEPEC	LUGO TRINIDAD ESTELA	LUGO TRINIDAD ESTELA	100,000.00
AYOCHAPAN	QUEBRANTADERO	PLIEGO SANCHEZ CARLOS	40,000.00
JOJUTLA	TEHUXTLA	CESAR LOPEZ TRUJILLO	72,000.00
TLAQUILTEANGO	GABRIEL TEPEPA	FLORES HERNANDEZ JOSE GUADALUPE	144,000.00
TEPACINGO	ZACAPALCO	ENRIQUE LEANA TREJO	36,000.00
		JUAN CARLOS ALCANTARA NECO	36,000.00

**SUBTOTAL 524,000.00**  
**GASTOS DE OPERACIÓN 103,345.00**  
**GASTOS DE EVALUACIÓN 25,836.00**

AYALA	COL. NUEVA OLINTEPEC	ROSAS GONZALEZ JOSE ISABEL	2,000.00		
AYALA	LEOPOLDO HEREDIA	DOMINGUEZ PONCE FELIX	2,000.00		
AYALA	AB. RGUEZ	VARGAS DURAN RAMON	2,000.00		SUBTOTAL 2,580,642.00
AYALA	AB. RGUEZ	QUEVEDO OLIVERA PANFLO	2,000.00		TOTAL DE PROGRAMA 26,790,355.80
AYALA	TENEXTEPANGO	ARENAS NAVA FRANCISCO	2,000.00		GRAN TOTAL 35,905,394.80
SUBTOTAL			1,463,834.50		

PROGRAMA: FOMENTO AGRICOLA  
 SUBPROGRAMA: FOMENTO A LA INVERSIÓN Y CAPITALIZACIÓN  
 COMPONENTE: FOMENTO A LA PRODUCCIÓN HORTICOLA Y ORNAMENTAL  
 APOYO: ADQUISICIÓN DE MATERIAL VEGETATIVO (PLANTULA DE ORNAMENTALES)

MUNICIPIO	LOCALIDAD	PRODUCTOR O BENEFICIARIO	TOTAL
TEHUXTLA	COL. LA NOPALERA	GONZALEZ TORRES GRISELDA	3,000.00
JOJUTLA	VICENTE ARANDA	QUEDA SANTANA DANIEL	3,000.00
JOJUTLA	VICENTE ARANDA	CARPIO MELCHOR JOSE	3,000.00
PTE. DE XTLA	LOMA FLORIDA	RAMIREZ CAMPOS ALVARO	3,000.00
JOJUTLA	COL. VICENTE ARANDA	DELGADO SANCHEZ JOSUE	3,000.00
SUBTOTAL			15,000.00

PROGRAMA: FOMENTO AGRICOLA  
 SUBPROGRAMA: FOMENTO A LA INVERSIÓN Y CAPITALIZACIÓN  
 COMPONENTE: FOMENTO A LA PRODUCCIÓN HORTICOLA Y ORNAMENTAL  
 APOYO: ADQUISICIÓN DE MATERIALES UTILIZADOS EN ETAPAS DE DESARROLLO

MUNICIPIO	LOCALIDAD	PRODUCTOR O BENEFICIARIO	TOTAL
JUTEPEC	LOS PINOS	SALVADOR ALVARADO MENDOZA	3,000.00
JUTEPEC	LOS PINOS	ALEJANDRO ANTONIO PEDRO	3,000.00
JUTEPEC	LOMAS DE JUTEPEC	ALEJANDRO JULIO VICTORINO	3,000.00
JUTEPEC	LOMAS DE JUTEPEC	ALEJANDRO VIDAL MARCIANO	3,000.00
JUTEPEC	LOMAS DE JUTEPEC	ALEJANDRO VIDAL GUDALLIPE S.	3,000.00
JUTEPEC	LOS PINOS	ANTONIO MARTINEZ BERNARDINA	3,000.00
JUTEPEC	LOS PINOS	ANTONIO MARTINEZ LUIS MIGUEL	3,000.00
JUTEPEC	LOS PINOS	AVELAR OCAMPO VALENTE	3,000.00
JUTEPEC	LOS PINOS	BALON FERNANDEZ ANTONIO	3,000.00
JUTEPEC	FRACC. VILLAS DEL DESCANSO	CABELLO ANCANTARA CARMEN	3,000.00
JUTEPEC	CHAMILPA	CANCHOLA RIVERA JOSE ERNESTO	3,000.00
JUTEPEC	ATLACOMULCO	CENTENO HERNANDEZ MANUEL	3,000.00
JUTEPEC	ATLACOMULCO	CRUZ AYALA RENATO	3,000.00
JUTEPEC	ATLACOMULCO	CRUZ AYALA ROMAN	3,000.00
JUTEPEC	CENTRO	CRUZ GARCIA ROBERTO	3,000.00
JUTEPEC	ATLACOMULCO	CRUZ SILVA FRANCISCO	3,000.00
JUTEPEC	LOS PINOS	CRUZ SILVA MACARIO PABLO	3,000.00
CUERNAVACA	CHAPULTEPEC	CUOXOPA QUINTERO LUCIA	3,000.00
HUITZILAC	COAJOMULCO	ESLAVA ZAMDRA JUAN	3,000.00
HUITZILAC	COAJOMULCO	ESLAVA ZAMDRA MAXIMILIANO	3,000.00
JUTEPEC	LOS PINOS	FIERRO MOTA ALEJANDRO	3,000.00
JUTEPEC	LOS PINOS	GALLARDO FLORES CRISANTO	3,000.00
JUTEPEC	LOS PINOS	GALLARDO FLORES DONACIANO	3,000.00
JUTEPEC	LOS PINOS	GALLARDO FLORES MAXIMILIANO	3,000.00
JUTEPEC	CENTRO	GARCIA AYALA PEDRO	3,000.00

**DESARROLLO RURAL**

PROGRAMA: DESARROLLO RURAL  
 SUBPROGRAMA: APOYO A PROYECTOS DE INVERSIÓN RURAL (PAPIR) AGRICOLA FRUTALES 2004  
 COMPONENTE: VIA PROYECTO  
 APOYO: ADQUISICIÓN DE EQUIPOS

MUNICIPIO	LOCALIDAD	PRODUCTOR O BENEFICIARIO	TOTAL
OCUITUCCO	OCUITUCCO	MAURO SANCHEZ ESPINO	94,450.00
OCUITUCCO	OCUITUCCO	MAURO SANCHEZ ESPINO	48,190.00
TEOZTLAN	BARRIO LOS REYES	GAUDELIA CELIA CORTEZ VILLAMIL	72,360.00
SUBTOTAL			215,000.00

PROGRAMA: DESARROLLO RURAL  
 SUBPROGRAMA: APOYO A PROYECTOS DE INVERSIÓN RURAL (PAPIR) AGRICOLA FRUTALES 2004  
 COMPONENTE: VIA PROYECTO  
 APOYO: ADQUISICIÓN DE MAQUINARIA EQUIPO Y HERRAMIENTAS

MUNICIPIO	LOCALIDAD	PRODUCTOR O BENEFICIARIO	TOTAL
TETELA DEL VOLCAN	TETELA DEL VOLCAN	TOMAS AGUILAR TORRES	57,220.00
TETELA DEL VOLCAN	BARRIO SAN JERONIMO	TOMAS AGUILAR TORRES	227,680.00
TETELA DEL VOLCAN	TETELA DEL VOLCAN	TOMAS AGUILAR TORRES	46,000.00
TETELA DEL VOLCAN	TETELA DEL VOLCAN	TOMAS AGUILAR TORRES	5,192.00
TETELA DEL VOLCAN	SAN JERONIMO	TOMAS AGUILAR TORRES	32,778.50
TETELA DEL VOLCAN	SAN JERONIMO	TOMAS AGUILAR TORRES	29,100.00
SUBTOTAL			397,970.50

PROGRAMA: DESARROLLO RURAL  
 SUBPROGRAMA: APOYO A PROYECTOS DE INVERSIÓN RURAL (PAPIR) AGRICOLA FRUTALES 2004  
 COMPONENTE: VIA PROYECTO  
 APOYO: ADQUISICIÓN DE PLANTAS DE AGUACATE E HIGO

MUNICIPIO	LOCALIDAD	PRODUCTOR O BENEFICIARIO	TOTAL
OCUITUCCO	HUEJOTENGO	JESUS CARMEN JIMENEZ MORALES	236,834.00
SUBTOTAL			236,834.00

PROGRAMA: DESARROLLO RURAL  
 SUBPROGRAMA: APOYO A PROYECTOS DE INVERSIÓN RURAL (PAPIR) AGRICOLA FRUTALES 2004  
 COMPONENTE: VIA PROYECTO  
 APOYO: ADQUISICIÓN DE PLANTAS DE AGUACATE Y DURAZNO

MUNICIPIO	LOCALIDAD	PRODUCTOR O BENEFICIARIO	TOTAL
TETELA DEL VOLCAN	TLALMILULPAN	TIBURCIO ORTEGA JUAREZ	53,880.00
OCUITUCCO	JUMILTEPEC	DELFINO MONGE ESCOBAR	116,084.00
SUBTOTAL			169,964.00

PROGRAMA: DESARROLLO RURAL  
 SUBPROGRAMA: APOYO A PROYECTO DE INVERSIÓN RURAL (PAPIR) AGRICOLA FRUTALES 2004  
 COMPONENTE: VIA PROYECTO  
 APOYO: ADQUISICIÓN DE PLANTAS DE AGUACATE, DURAZNO E HIGO

MUNICIPIO	LOCALIDAD	PRODUCTOR O BENEFICIARIO	TOTAL
OCUITUCCO	HUECAHUAJICO	LUCINO SANCHEZ TORRES	79,458.00
SUBTOTAL			79,458.00

PROGRAMA: DESARROLLO RURAL  
 SUBPROGRAMA: APOYO A PROYECTO DE INVERSIÓN RURAL (PAPIR) AGRICOLA FRUTALES 2004  
 COMPONENTE: VIA PROYECTO  
 APOYO: ADQUISICIÓN DE PLANTAS DE AGUACATE, DURAZNO Y MANZANA

MUNICIPIO	LOCALIDAD	PRODUCTOR O BENEFICIARIO	TOTAL
TETELA DEL VOLCAN	HUEYAPAN	JUAN PABLO MAYA MONTERO	99,652.00
SUBTOTAL			99,652.00

PROGRAMA: DESARROLLO RURAL  
 SUBPROGRAMA: APOYO A PROYECTOS DE INVERSIÓN RURAL (PAPIR) AGRICOLA FRUTALES 2004  
 COMPONENTE: VIA PROYECTO  
 APOYO: PAQUETE TECNOLÓGICO

MUNICIPIO	LOCALIDAD	PRODUCTOR O BENEFICIARIO	TOTAL
TETEPALCINGO	ZACAPALCO	GRENOBLE VARGAS NERI	100,834.00
OCUITUCCO	JUMILTEPEC	BERNARDO MOCTEZUMA ESCOBAR	120,120.00
SUBTOTAL			220,954.00
TOTAL DE PROGRAMA			1,419,832.50

PROGRAMA: DESARROLLO RURAL  
 SUBPROGRAMA: APOYO A PROYECTOS DE INVERSIÓN RURAL (PAPIR TECNIFICACION DE LA PRODUCCION 2004)  
 COMPONENTE: VIA PROYECTO  
 APOYO: SUMINISTRO Y CONSTRUCCION DE INVERNADERO

**DESARROLLO RURAL**

PROGRAMA: DESARROLLO RURAL  
 SUBPROGRAMA: APOYO A PROYECTOS DE INVERSIÓN RURAL (PAPIR TECNIFICACION DE LA PRODUCCION 2004)  
 COMPONENTE: VIA PROYECTO  
 APOYO: CONSTRUCCION DE CISTERNAS

MUNICIPIO	LOCALIDAD	PRODUCTOR O BENEFICIARIO	TOTAL
MAPACATLAN	ALVARO OBREGON	GABRIEL GARCIA JAMES	208,000.00
SUBTOTAL			208,000.00

PROGRAMA: DESARROLLO RURAL  
 SUBPROGRAMA: APOYO A PROYECTOS DE INVERSIÓN RURAL (PAPIR TECNIFICACION DE LA PRODUCCION 2004)  
 COMPONENTE: VIA PROYECTO  
 APOYO: CONSTRUCCION DE INVERNADERO

MUNICIPIO	LOCALIDAD	PRODUCTOR O BENEFICIARIO	TOTAL
HUITZILAC	HUITZILAC	JOSE LUIS ARZMENDI RODRIGUEZ	67,500.00
E. ZAPATA	TEPETZINGO	GERARDO BENITEZ SERNA	82,500.00
CUAUTLA	TETELCINGO	ADRIANA ARACELI GALINDO GOMEZ	66,000.00
E. ZAPATA	TETECALITA	GUILLEIRMO CADENA AVILA	100,000.00
CUAUTLA	COL. GABRIEL TEPEPA	MARGARITO ALANS ANZUREZ	136,000.00
SUBTOTAL			451,000.00

PROGRAMA: DESARROLLO RURAL  
 SUBPROGRAMA: APOYO A PROYECTOS DE INVERSIÓN RURAL (PAPIR TECNIFICACION DE LA PRODUCCION 2004)  
 COMPONENTE: VIA PROYECTO  
 APOYO: DESTRONCADORA

MUNICIPIO	LOCALIDAD	PRODUCTOR O BENEFICIARIO	TOTAL
ZACATEPEC	ZACATEPEC	ORDUNA RUIZ JAMIN ANDRES	10,000.00
SUBTOTAL			10,000.00

PROGRAMA: DESARROLLO RURAL  
 SUBPROGRAMA: APOYO A PROYECTOS DE INVERSIÓN RURAL (PAPIR TECNIFICACION DE LA PRODUCCION 2004)  
 COMPONENTE: VIA PROYECTO  
 APOYO: DESTRONCADORA, PERIHUELA Y ASPERSORA

MUNICIPIO	LOCALIDAD	PRODUCTOR O BENEFICIARIO	TOTAL
CUAUTLA	CALDERON	FERNANDO SANCHEZ REYES	28,700.00
SUBTOTAL			28,700.00

PROGRAMA: DESARROLLO RURAL  
 SUBPROGRAMA: APOYO A PROYECTOS DE INVERSIÓN RURAL (PAPIR TECNIFICACION DE LA PRODUCCION 2004)  
 COMPONENTE: VIA PROYECTO  
 APOYO: EMPACADORA

MUNICIPIO	LOCALIDAD	PRODUCTOR O BENEFICIARIO	TOTAL
YECAPITLA	XOCHITLAN	EFFRAIN GALICIA MOLINA	91,900.00
SUBTOTAL			91,900.00

PROGRAMA: DESARROLLO RURAL  
 SUBPROGRAMA: APOYO A PROYECTOS DE INVERSIÓN RURAL (PAPIR TECNIFICACION DE LA PRODUCCION 2004)  
 COMPONENTE: VIA PROYECTO  
 APOYO: EMPACADORA, DESVARADORA Y RASTRILLO HILERADOR

MUNICIPIO	LOCALIDAD	PRODUCTOR O BENEFICIARIO	TOTAL
PUNTE DE XTLA	SAN JOSE VISTA HERMOSA	PEDRO SAAVEDRA PORRAS	101,125.00
SUBTOTAL			101,125.00

PROGRAMA: DESARROLLO RURAL  
 SUBPROGRAMA: APOYO A PROYECTOS DE INVERSIÓN RURAL (PAPIR TECNIFICACION DE LA PRODUCCION 2004)  
 COMPONENTE: VIA PROYECTO  
 APOYO: EQUIPAMIENTO O REHABILITACION

MUNICIPIO	LOCALIDAD	PRODUCTOR O BENEFICIARIO	TOTAL
JOJUTLA	RIO SECO	EDUARDO DELGADO HERNANDEZ	139,217.00
SUBTOTAL			139,217.00

PROGRAMA: DESARROLLO RURAL  
 SUBPROGRAMA: APOYO A PROYECTOS DE INVERSIÓN RURAL (PAPIR TECNIFICACION DE LA PRODUCCION 2004)  
 COMPONENTE: VIA PROYECTO



MUNICIPIO	LOCALIDAD	PRODUCTOR O BENEFICIARIO	TOTAL
YAUITEPEC	COL. BENITO JUAREZ	ELEUTERIO ABARCA SALGADO	165,000.00
SUBTOTAL			165,000.00

PROGRAMA: DESARROLLO RURAL  
SUBPROGRAMA: APOYO A PROYECTOS DE INVERSION RURAL (PAPIR TECNIFICACION DE LA PRODUCCION 2004)  
COMPONENTE: VIA PROYECTO  
APOYO: ARADO

MUNICIPIO	LOCALIDAD	PRODUCTOR O BENEFICIARIO	TOTAL
AMACUZAC	AMACUZAC	ELBA BERMUDEZ TORRES	63,792.50
TEPOZTLAN	ICATEPEC	ANDRES TORRES VALENCIA	14,250.00
TEMOAC	HUAZULCO	GARCIA ESTUDILLO DIONISIO	14,000.00
SUBTOTAL			92,042.50

PROGRAMA: DESARROLLO RURAL  
SUBPROGRAMA: APOYO A PROYECTOS DE INVERSION RURAL (PAPIR TECNIFICACION DE LA PRODUCCION 2004)  
COMPONENTE: VIA PROYECTO  
APOYO: ASPERSORA

MUNICIPIO	LOCALIDAD	PRODUCTOR O BENEFICIARIO	TOTAL
JANTETELCO	CHALCATZINGO	MANUEL SANCHEZ BARRERO	8,150.00
JANTETELCO	JANTETELCO	MARCOS CALZADA ESIPTA	8,800.00
YECAPIXTLA	LOS REYES	MALDONADO TORRES DOMINGO	7,000.00
YECAPIXTLA	YECAPIXTLA	GENIS ARAGON RANILFO	7,250.00
YECAPIXTLA	YECAPIXTLA	LIMA VALDEPEÑA FEDERICO	7,000.00
YECAPIXTLA	LOS LIMONES	VALDEPEÑA GUTIERREZ FRANCISCO	8,250.00
YECAPIXTLA	TECAJEC	YANEZ CARRILLO ELOY	8,250.00
YECAPIXTLA	YECAPIXTLA	GALICIA FRANCO ARMANDO	7,750.00
YECAPIXTLA	YECAPIXTLA	JIMENEZ CASTILLO FELIX	7,250.00
ZACATEPEC	ZACATEPEC	ORDUNA RUIZ JAMIN ANDRES	8,750.00
AYALA	TLAYCAC	COLIN GUTIERREZ HIGINIO	9,000.00
YECAPIXTLA	YECAPIXTLA	GALICIA VAZQUEZ GAUDENCIO M.	7,250.00
JONACATEPEC	TLAYCA	ABRAHAM SANCHEZ SANDOVAL	9,500.00
AMAYUCA	AMAYUCA	CELESTINO ORTIZ LOPEZ	8,750.00
TOTOLAPAN	TOTOLAPAN	MIQUEL ZAMORA COCA	8,750.00
JOJUTLA	VICENTE ARANDA	NARCIZO SANCHEZ ESPINOZA	8,000.00
AYALA	TENEXTEPANGO	ABEL REYES DURAN	8,750.00
JONACATEPEC	JONACATEPEC	PRISCO VARRA HERNANDEZ	8,750.00
JONACATEPEC	JONACATEPEC	JUAN ROBERTO TORRES MONTIEL	10,000.00
TEPACINGO	HUITCHILA	LAURENCIO SORIANO SOSA	8,750.00
OCUITUCO	OCUITUCO	VICTOR CELSO CORTIZ BOBADILLA	8,750.00
OCUITUCO	OCUITUCO	ALFREDO SANCHEZ IBARRA	8,750.00
SUBTOTAL			183,550.00

PROGRAMA: DESARROLLO RURAL  
SUBPROGRAMA: APOYO A PROYECTOS DE INVERSION RURAL (PAPIR TECNIFICACION DE LA PRODUCCION 2004)  
COMPONENTE: VIA PROYECTO  
APOYO: CAMARAFRIA

MUNICIPIO	LOCALIDAD	PRODUCTOR O BENEFICIARIO	TOTAL
TEPOZTLAN	ICATEPEC	ANDRES TORRES VALENCIA	80,000.00
SUBTOTAL			80,000.00

DESARROLLO RURAL

PROGRAMA: DESARROLLO RURAL  
SUBPROGRAMA: APOYO A PROYECTOS DE INVERSION RURAL (PAPIR TECNIFICACION DE LA PRODUCCION 2004)  
COMPONENTE: VIA PROYECTO  
APOYO: REHABILITACION DE INVERNADERO

MUNICIPIO	LOCALIDAD	PRODUCTOR O BENEFICIARIO	TOTAL
YAUITEPEC	ITZAMATITLAN	VAZQUEZ RAMIREZ MARCO ALBERTO	13,500.00
SUBTOTAL			13,500.00

PROGRAMA: DESARROLLO RURAL  
SUBPROGRAMA: APOYO A PROYECTOS DE INVERSION RURAL (PAPIR TECNIFICACION DE LA PRODUCCION 2004)  
COMPONENTE: VIA PROYECTO  
APOYO: RI

MUNICIPIO	LOCALIDAD	PRODUCTOR O BENEFICIARIO	TOTAL
JANTETELCO	JANTETELCO	MEDINA GUTIERREZ HONORATO	22,569.50
TEPACINGO	HUITCHILA	DEMETRIO VERGARA RAMIREZ	22,569.50
TEPACINGO	HUITCHILA	ALFONSO AJAANA TAPIA	22,569.50
TEPACINGO	HUITCHILA	ANGEL SANCHEZ ZUNIGA	22,569.50
TEPACINGO	HUITCHILA	OLIVER SANCHEZ ZUNIGA	22,569.50
SUBTOTAL			112,847.50

PROGRAMA: DESARROLLO RURAL  
SUBPROGRAMA: APOYO A PROYECTOS DE INVERSION RURAL (PAPIR TECNIFICACION DE LA PRODUCCION 2004)  
COMPONENTE: VIA PROYECTO  
APOYO: REMOLQUE Y ASPERSORA

MUNICIPIO	LOCALIDAD	PRODUCTOR O BENEFICIARIO	TOTAL
TEPACINGO	HUITCHILA	LUCINO HERNANDEZ OMARA	31,069.50
SUBTOTAL			31,069.50

PROGRAMA: DESARROLLO RURAL  
SUBPROGRAMA: APOYO A PROYECTOS DE INVERSION RURAL (PAPIR TECNIFICACION DE LA PRODUCCION 2004)  
COMPONENTE: VIA PROYECTO  
APOYO: RETROEXCAVADORA

MUNICIPIO	LOCALIDAD	PRODUCTOR O BENEFICIARIO	TOTAL
JONACATEPEC	TLAYCA	SANCHEZ SANDOVAL ABRAHAM	200,000.00
TEPACINGO	TEPACINGO	ADAN VELEZ MARTINEZ	200,000.00
SUBTOTAL			400,000.00

PROGRAMA: DESARROLLO RURAL  
SUBPROGRAMA: APOYO A PROYECTOS DE INVERSION RURAL (PAPIR TECNIFICACION DE LA PRODUCCION 2004)  
COMPONENTE: VIA PROYECTO  
APOYO: REVERSIBLE HIDRAULICO

MUNICIPIO	LOCALIDAD	PRODUCTOR O BENEFICIARIO	TOTAL
TEMOAC	HUAZULCO	DAVID BARTOLOME CARDOZO ESTUDILLO	14,000.00
SUBTOTAL			14,000.00

PROGRAMA: DESARROLLO RURAL  
SUBPROGRAMA: APOYO A PROYECTOS DE INVERSION RURAL (PAPIR TECNIFICACION DE LA PRODUCCION 2004)  
COMPONENTE: VIA PROYECTO  
APOYO: ROTURADOR

MUNICIPIO	LOCALIDAD	PRODUCTOR O BENEFICIARIO	TOTAL
OCUITUCO	OCUITUCO	ALFREDO SANCHEZ IBARRA	2,131.50
SUBTOTAL			2,131.50

PROGRAMA: DESARROLLO RURAL  
SUBPROGRAMA: APOYO A PROYECTOS DE INVERSION RURAL (PAPIR TECNIFICACION DE LA PRODUCCION 2004)  
COMPONENTE: VIA PROYECTO  
APOYO: SEMBRADORA

MUNICIPIO	LOCALIDAD	PRODUCTOR O BENEFICIARIO	TOTAL
TEMOAC	TEMOAC	CANDIDO VIDAL BENITEZ	16,000.00
C. AYALA	TLAYCAC	VAZQUEZ PEREZ MAGDALENO	16,000.00
TEMOAC	TEMOAC	ARAGON VAZQUEZ GREGORIO	16,000.00
TEMOAC	TEMOAC	VIDAL SANCHEZ BALDOMERO	16,000.00
JOJUTLA	TEHUXTLA	SALGADO BOLAÑOS JAME	16,000.00
YECAPIXTLA	LOS REYES	MALDONADO TORRES ENRIQUE	16,000.00
YECAPIXTLA	YECAPIXTLA	ARIAS RODRIGUEZ OZEL	16,000.00
YECAPIXTLA	YECAPIXTLA	GALICIA VAZQUEZ GAUDENCIO M.	16,000.00
YECAPIXTLA	TECAJEC	SALAS RAMOS VIRGINIO	20,000.00
YECAPIXTLA	LOS LIMONES	VALDEPEÑA GUTIERREZ DELFINO	16,000.00
YECAPIXTLA	LOS LIMONES	VALDEPEÑA GUTIERREZ FRANCISCO	16,000.00
YECAPIXTLA	LOS LIMONES	ZAMORA GARCES CARMEN	16,000.00
YECAPIXTLA	YECAPIXTLA	FRANCO MENDIETA ISAAC MANUEL	16,000.00
YECAPIXTLA	YECAPIXTLA	GALICIA FRANCO ARMANDO	16,000.00
YECAPIXTLA	YECAPIXTLA	DOMINGO ESTUDILLO AGUILAR	16,000.00
YECAPIXTLA	YECAPIXTLA	ESPINO GUTIERREZ JOSE ANGEL	16,000.00
AMACUZAC	SAN GABRIEL LAS PALMAS	OLIVARES OLIVARES ABENICIO	24,732.50

MUNICIPIO	LOCALIDAD	PRODUCTOR O BENEFICIARIO	TOTAL
ZACATEPEC	ZACATEPEC	ORDUNA RUIZ JAMIN ANDRES	22,500.00
SUBTOTAL			22,500.00

PROGRAMA: DESARROLLO RURAL  
SUBPROGRAMA: APOYO A PROYECTOS DE INVERSION RURAL (PAPIR TECNIFICACION DE LA PRODUCCION 2004)  
COMPONENTE: VIA PROYECTO  
APOYO: INVERNADERO HIDROPONICO AUTOMATIZADO

MUNICIPIO	LOCALIDAD	PRODUCTOR O BENEFICIARIO	TOTAL
CUERNAVACA	TETELA DEL MONTE	FEDERICO MARTINEZ MARTINEZ	450,000.00
SUBTOTAL			450,000.00

PROGRAMA: DESARROLLO RURAL  
SUBPROGRAMA: APOYO A PROYECTOS DE INVERSION RURAL (PAPIR TECNIFICACION DE LA PRODUCCION 2004)  
COMPONENTE: VIA PROYECTO  
APOYO: INVERNADERO HIDROPONICO COMPLETO

MUNICIPIO	LOCALIDAD	PRODUCTOR O BENEFICIARIO	TOTAL
TLAYACAPAN	SANTA ANA	OSCAR TELLEZ BALON	300,000.00
SUBTOTAL			300,000.00

PROGRAMA: DESARROLLO RURAL  
SUBPROGRAMA: APOYO A PROYECTOS DE INVERSION RURAL (PAPIR TECNIFICACION DE LA PRODUCCION 2004)  
COMPONENTE: VIA PROYECTO  
APOYO: RASTRA

MUNICIPIO	LOCALIDAD	PRODUCTOR O BENEFICIARIO	TOTAL
TEPOZTLAN	ICATEPEC	ANDRES TORRES VALENCIA	10,500.00
SUBTOTAL			10,500.00

PROGRAMA: DESARROLLO RURAL  
SUBPROGRAMA: APOYO A PROYECTOS DE INVERSION RURAL (PAPIR TECNIFICACION DE LA PRODUCCION 2004)  
COMPONENTE: VIA PROYECTO  
APOYO: RASTRA DESTRONCADORA-DESVARADORA

MUNICIPIO	LOCALIDAD	PRODUCTOR O BENEFICIARIO	TOTAL
E. ZAPATA	TETECALITA	TORRES NAVARRO ROGELIO ADELADO	36,844.00
SUBTOTAL			36,844.00

PROGRAMA: DESARROLLO RURAL  
SUBPROGRAMA: APOYO A PROYECTOS DE INVERSION RURAL (PAPIR TECNIFICACION DE LA PRODUCCION 2004)  
COMPONENTE: VIA PROYECTO  
APOYO: RASTRILLO DE DESVARADORA

MUNICIPIO	LOCALIDAD	PRODUCTOR O BENEFICIARIO	TOTAL
YECAPIXTLA	XOCHITLAN	EFRAIN GALICIA MOLINA	30,000.00
SUBTOTAL			30,000.00

DESARROLLO RURAL

PROGRAMA: DESARROLLO RURAL  
SUBPROGRAMA: APOYO A PROYECTOS DE INVERSION RURAL (PAPIR TECNIFICACION DE LA PRODUCCION 2004)  
COMPONENTE: VIA PROYECTO  
APOYO: TRACTOR AGRICOLA

MUNICIPIO	LOCALIDAD	PRODUCTOR O BENEFICIARIO	TOTAL
TEMOAC	HUAZULCO	DAIN LAZARO ARAGON MORALES	50,000.00
OCUITUCO	OCUITUCO	ARGANDAN YANEZ ADAN	50,000.00
TOTOLAPAN	TOTOLAPAN	ZAMORA COCA MIGUEL	50,000.00
OCUITUCO	OCUITUCO	YANEZ GARCIA MIGUEL ANGEL	50,000.00
OCUITUCO	YECAPIXTLA	RAMIREZ CORTES SERGIO	50,000.00
TEMOAC	HUAZULCO	PABLO JAVIER CAPORAL VALDERRAMA	50,000.00
OCUITUCO	OCUITUCO	ISIDRO YANEZ YANEZ	50,000.00
TEMOAC	HUAZULCO	SILVESTRE ZAVALA RODRIGUEZ	50,000.00
JONACATEPEC	TLAYCA	ABRAHAM SANCHEZ SANDOVAL	50,000.00
TEPOZTLAN	ICATEPEC	ANDRES TORRES VALENCIA	50,000.00
AMAYUCA	AMAYUCA	CELESTINO ORTIZ LOPEZ	50,000.00
YECAPIXTLA	YECAPIXTLA	ANGEL FRANCO BARBOSA	50,000.00
AYALA	JALOXTOC	RAYMUNDO ESTRADA MEJIA	50,000.00
TEPACINGO	TEPACINGO	RICARDO RAMOS ARAGON	50,000.00
AYALA	HUITZILLA	ELFEGO CARDENAS NAVA	50,000.00
JANTETELCO	JANTETELCO	OLIVAR ARAGON CONCEPCION	50,000.00
TEMOAC	HUAZULCO	GARCIA ESTUDILLO DIONISIO	50,000.00
AYALA	EL SALTRE	JUANA ANACLETO FIGUEROA	50,000.00
AYALA	HUITZILLA	FERNANDA MORALES CASTILLO	50,000.00
JOJUTLA	TEHUXTLA	RAUL CABRERA BRITO	50,000.00
OCUITUCO	TEHUXTLA	PABLO ARANDA LOPEZ	50,000.00
OCUITUCO	HUECAHUACCO	SANCHEZ CAMACHO FELIX	50,000.00
TEMOAC	AMLCINGO	HUMBERTO SANDOVAL ZAMORA	50,000.00
OCUITUCO	OCUITUCO	PROCESO ARGANDAN QUINTERO	50,000.00
AUXICHAPAN	QUEBRANTADERO	ARIZA ALARCON SIBRONIO	50,000.00
AYALA	ABELARDO L. RODRIGUEZ	JOSE VARGAS ARGENO	50,000.00
PTE. DE IXTLA	PTE. DE IXTLA	MA. DE JESUS PITA CRUZ	50,000.00
TLALNEPANTLA	TLALNEPANTLA	JUAN GONZALEZ ESPIN	50,000.00
AYALA	AYALTOCO	JORGE TORRES BENITEZ	50,000.00
CJUALTLA	CJUALTLA	J. CANDANOSA FIGUEROA	50,000.00
YAUITEPEC	YAUITEPEC	JOSE ANZUREZ CAMACHO	50,000.00
AYALA	HUITZILLA	MARGARITO PASCALICO ARAGON RIVAS	50,000.00
AYALA	EL SALTRE	ELADIA JALATE TABLAE	50,000.00
OCUITUCO	OCUITUCO	VICTOR CELSO CORTIZ BOBADILLA	50,000.00
SUBTOTAL			2,350,000.00
TOTAL DE PROGRAMA			6,286,553.00

PROGRAMA: DESARROLLO RURAL  
SUBPROGRAMA: APOYO A PROYECTOS DE INVERSION RURAL (PAPIR MUJERES 2004)  
COMPONENTE: VIA PROYECTO  
APOYO: AMPLIACION DE TALLER PARA PRODUCCION DE LACTEOS

MUNICIPIO	LOCALIDAD	PRODUCTOR O BENEFICIARIO	TOTAL
HUITZILAC	FRACC. ATLITAC	ALICIA AGUILAR GARCIA	40,000.00
SUBTOTAL			40,000.00

PROGRAMA: DESARROLLO RURAL  
SUBPROGRAMA: APOYO A PROYECTOS DE INVERSION RURAL (PAPIR MUJERES 2004)  
COMPONENTE: VIA PROYECTO  
APOYO: ARTESANIAS DE BARRO Y CERAMICA

MUNICIPIO	LOCALIDAD	PRODUCTOR O BENEFICIARIO	TOTAL
HUITZILAC	TRES MARIAS	ESTELA VAZQUEZ GARCIA	30,574.99
SUBTOTAL			30,574.99

PROGRAMA: DESARROLLO RURAL  
SUBPROGRAMA: APOYO A PROYECTOS DE INVERSION RURAL (PAPIR MUJERES 2004)  
COMPONENTE: VIA PROYECTO  
APOYO: INFRAESTRUCTURA (CRIADA DE OVINOS PARA ABASTO)

MUNICIPIO	LOCALIDAD	PRODUCTOR O BENEFICIARIO	TOTAL
HUITZILAC	BARRIO LA CRUZ	FRANCY HERNANDEZ TALAVERA	14,015.80
HUITZILAC	BARRIO LA CRUZ	FRANCY HERNANDEZ TALAVERA	8,746.75
SUBTOTAL			22,759.65

PROGRAMA: DESARROLLO RURAL  
SUBPROGRAMA: APOYO A PROYECTOS DE INVERSION RURAL (PAPIR MUJERES 2004)  
COMPONENTE: VIA PROYECTO  
APOYO: EQUIPO PARA LA ELABORACION DE PRENDAS DE VESTIR

MUNICIPIO	LOCALIDAD	PRODUCTOR O BENEFICIARIO	TOTAL
HUITZILAC	BARRIO LA CRUZ	YOLANDA MEZA SANTAMARIA	31,969.00
SUBTOTAL			31,969.00

PROGRAMA: DESARROLLO RURAL  
SUBPROGRAMA: APOYO A PROYECTOS DE INVERSION RURAL (PAPIR MUJERES 2004)  
COMPONENTE: VIA PROYECTO  
APOYO: EQUIPO PARA CAFE INTERNET

MUNICIPIO	LOCALIDAD	PRODUCTOR O BENEFICIARIO	TOTAL
ZACATEPEC	GALEANA	LOURDES SUSANA SUAREZ GARDUÑO	47,839.54

AMACUZAC	SAN GABRIEL LAS PALMAS	ALDAMA MARTINEZ ENRIQUE	26,993.50
TOTOLAPAN	TOTOLAPAN	ZAMORA COCA MQUEL	32,500.00
AYALA	JALOTOC	GUTIERREZ ALBARRAN GABRIEL	47,500.00
PUENTE DE IXTLA	PTE. DE IXTLA	GONZALEZ MARIO	32,500.00
JONACATEPEC	TLAYCA	ABRAHAM SANCHEZ SANDOVAL	28,500.00
TLAYCAC	TLAYCAC	COLIN GUTIERREZ HIGINO	22,500.00
YECAPIXTLA	YECAPIXTLA	ANGEL FRANCO BARBOSA	30,000.00
AMAYUCA	AMAYUCA	CELESTINO ORTEL COPEZ	30,000.00
JOJUTLA	VICENTE ARANDA	NARCISO SANCHEZ ESPINOZA	16,000.00
OCUITUCO	OCUITUCO	TIMOTEO BARRA MENDOZA	30,000.00
AYALA	TENEXTEPANGO	ABEL REYES DURAN	30,000.00
TEHUXTLA	TEHUXTLA	PASCUAL DIAZ ROMANO	16,000.00
JANTETELCO	JANTETELCO	OCTAVIO SAMUEL ZAMORA TORRES	30,000.00
JONACATEPEC	JONACATEPEC	JUAN ROBERTO TOR RES MONTEI	32,500.00
TENANGO	TENANGO	ALEJANDRO REYES MENDEZ	32,500.00
TEPACINGO	HUITCHILA	LAURENCO SORIANO SOSA	32,500.00
TEPACINGO	IXTLUO EL GRANDE	CANANA RODRIGUEZ DOMINGUEZ	32,500.00
OCUITUCO	OCUITUCO	VICTOR CELSO CORTEZ BOBADILLA	32,500.00
OCUITUCO	OCUITUCO	ALFREDO SANCHEZ BARRA	32,500.00
CUAUTLA	CUAUTLA	FERNANDO SANCHEZ REYES	32,500.00
SUBTOTAL			884,726.00

PROGRAMA: DESARROLLO RURAL  
SUBPROGRAMA: APOYO A PROYECTOS DE INVERSION RURAL (PAPIR TECNIFICACION DE LA PRODUCCION 2004)  
COMPONENTE: VIA PROYECTO  
APOYO: SEMBRADORA Y ASPERSORA

MUNICIPIO	LOCALIDAD	PRODUCTOR O BENEFICIARIO	TOTAL
AMACUZAC	HUAJINTLAN	ALEJANDRO ESPINOZA VERSANES	37,900.00
TEMOAC	HUAZULCO	GARCIA ESTUDDILO DIONISIO	40,000.00
SUBTOTAL			77,900.00

PROGRAMA: DESARROLLO RURAL  
SUBPROGRAMA: APOYO A PROYECTOS DE INVERSION RURAL (PAPIR TECNIFICACION DE LA PRODUCCION 2004)  
COMPONENTE: VIA PROYECTO  
APOYO: TRACTOR AGRICOLA

MUNICIPIO	LOCALIDAD	PRODUCTOR O BENEFICIARIO	TOTAL
PUENTE DE IXTLA	LATIGRA	DIAZ BAUTISTA JOSE CRUZ	50,000.00
ATLALAHUACAN	SAN MIGUEL TLATETELCO	SAN MIGUEL VLLA	50,000.00
E ZAPATA	TETECALITA	TORRES NAVARRO ROGELIO ADELAIDO	50,000.00
JANTETELCO	SANTA ANA	ALBERTO AUGUSTO HERNANDEZ RODRIGUEZ	50,000.00
JANTETELCO	SAN ANTONIO LA ESPERANZA	ARMANDO ISRAEL HERRERA RUIZ	50,000.00
XOCHITPEC	REAL DEL PUENTE	CRITEGA OJUEVEDO ANGEL	50,000.00
JOJUTLA	TLATENCHI	FRANCISCO VILLALOBOS ORTIZ	50,000.00
JOJUTLA	JOJUTLA	FAUSTINO MARTINEZ RAMIREZ	50,000.00
OCUITUCO	OCUITUCO	MACARIO FUENTES CORRALES	50,000.00
ZACATEPEC	COL. TORREO	RUBEN BAUTISTA COBARRUBIAS	50,000.00
AMACUZAC	HUAJINTLAN	ALEJANDRO ESPINOZA VERSANES	50,000.00
OCUITUCO	OCUITUCO	ALFREDO SANCHEZ BARRA	50,000.00
JANTETELCO	AMAYUCA	LAZARO BONILLA VARA	50,000.00

PROGRAMA: DESARROLLO RURAL  
SUBPROGRAMA: APOYO A PROYECTOS DE INVERSION RURAL (PAPIR MUJERES 2004)  
COMPONENTE: VIA PROYECTO  
APOYO: EQUIPO PARA PRODUCCION DE ROPA CASUAL PARA DAMA

MUNICIPIO	LOCALIDAD	PRODUCTOR O BENEFICIARIO	TOTAL
ZACATEPEC	COL. MIGUEL ALEMAN	LETICIA ESCOBAR CARRETO	42,567.00
SUBTOTAL			42,567.00

PROGRAMA: DESARROLLO RURAL  
SUBPROGRAMA: APOYO A PROYECTOS DE INVERSION RURAL (PAPIR MUJERES 2004)  
COMPONENTE: VIA PROYECTO  
APOYO: EQUIPO PARA TALLER DE COSTURA

MUNICIPIO	LOCALIDAD	PRODUCTOR O BENEFICIARIO	TOTAL
CUERNAVACA	CHAMILPA	PATRICIA LUCIA TORRES ROSALES	36,687.00
ZACATEPEC	COL. MIGUEL ALEMAN	JUANA LOPEZ FLORES	45,472.00
AYALA	ANENCUILCO	MARIA MARQUEZ CERVANTES	41,935.00
TLALTIZAPAN	IGNACIO ZARAGOZA	LUCIA BIBIANA MENDEZ FUENTES	60,250.00
TLALTIZAPAN	IGNACIO ZARAGOZA	LUCIA BIBIANA MENDEZ FUENTES	9,975.00
PUENTE DE IXTLA	XOXCOTTLA	DELFINA DIAZ CARPANTA	26,460.00
TOTOLAPAN	TOTOLAPAN	HUMBERTA BUENDIA PEREZ	10,966.01
TOTOLAPAN	TOTOLAPAN	HUMBERTA BUENDIA PEREZ	8,337.50
TOTOLAPAN	TOTOLAPAN	HUMBERTA BUENDIA PEREZ	30,696.49
ZACATEPEC	COL. LAZARO CARDENAS	MARIA DEL REFUGIO TORRES DIAZ	26,460.00
ZACATEPEC	COL. MIGUEL ALEMAN	ZEPHERINA ROMAN LOPEZ	40,738.50
CUERNAVACA	SAN LORENZO CHAMILPA	XOCHITL SALCEDO RODRIGUEZ	89,790.00
JANTETELCO	CENTRO	FELIX CONSUELO VLLALBA GARCIA	26,670.00
SUBTOTAL			454,407.50

PROGRAMA: DESARROLLO RURAL  
SUBPROGRAMA: APOYO A PROYECTOS DE INVERSION RURAL (PAPIR MUJERES 2004)  
COMPONENTE: VIA PROYECTO  
APOYO: EQUIPO PARA TORTILLERIA

MUNICIPIO	LOCALIDAD	PRODUCTOR O BENEFICIARIO	TOTAL
ZACATEPEC	ZACATEPEC	ALMA ROSA MUÑOZ AVILES	50,000.00
CUAUTLA	IZTALCOHUATL	OFELIA SORIANO BARRERA	50,000.00
SUBTOTAL			100,000.00

PROGRAMA: DESARROLLO RURAL  
SUBPROGRAMA: APOYO A PROYECTOS DE INVERSION RURAL (PAPIR MUJERES 2004)  
COMPONENTE: VIA PROYECTO  
APOYO: INFRAESTRUCTURA PARA BAÑOS DE TEMASCALLI

MUNICIPIO	LOCALIDAD	PRODUCTOR O BENEFICIARIO	TOTAL
XOCHITPEC	LAZARO CARDENAS	LUCINA ARIZA FRIQUEROA	42,000.00
EMILIANO ZAPATA	TEZOYUCA	INES GARCIA ALVAREZ	42,000.00
TEMIXCO	GRANJAS MERIDA	HILDA AMALIA MALCARAMA MORALES	42,000.00
SUBTOTAL			126,000.00

PROGRAMA: DESARROLLO RURAL  
SUBPROGRAMA: APOYO A PROYECTOS DE INVERSION RURAL (PAPIR MUJERES 2004)  
COMPONENTE: VIA PROYECTO  
APOYO: INFRAESTRUCTURA PARA INVERNADERO

MUNICIPIO	LOCALIDAD	PRODUCTOR O BENEFICIARIO	TOTAL
CUERNAVACA	AHUATEPEC	ANDREA PEREZ OCHOA	42,000.00
SUBTOTAL			42,000.00

PROGRAMA: DESARROLLO RURAL  
SUBPROGRAMA: APOYO A PROYECTOS DE INVERSION RURAL (PAPIR MUJERES 2004)  
COMPONENTE: VIA PROYECTO  
APOYO: MATERIALES PARA CONSTRUCCION CENTRO DE ACOPIO INFRAESTRUCTURA

MUNICIPIO	LOCALIDAD	PRODUCTOR O BENEFICIARIO	TOTAL
ATLALAHUACAN	BARRIO LA ASUNCION	FLORBERTA ELIZALDE RODRIGUEZ	3,235.88
ATLALAHUACAN	BARRIO LA ASUNCION	FLORBERTA ELIZALDE RODRIGUEZ	26,481.05
ATLALAHUACAN	BARRIO LA ASUNCION	FLORBERTA ELIZALDE RODRIGUEZ	3,819.07
SUBTOTAL			33,536.00

PROGRAMA: DESARROLLO RURAL  
SUBPROGRAMA: APOYO A PROYECTOS DE INVERSION RURAL (PAPIR MUJERES 2004)  
COMPONENTE: VIA PROYECTO  
APOYO: EQUIPO PARA PRODUCCION DE CODORNIZ

MUNICIPIO	LOCALIDAD	PRODUCTOR O BENEFICIARIO	TOTAL
JOJUTLA	TLATENCHI	GREGORIA NERI ROJAS	29,371.99
SUBTOTAL			29,371.99

PROGRAMA: DESARROLLO RURAL  
SUBPROGRAMA: APOYO A PROYECTOS DE INVERSION RURAL (PAPIR MUJERES 2004)  
COMPONENTE: VIA PROYECTO  
APOYO: INFRAESTRUCTURA PARA PRODUCTORA DE CECINA CRUZ VERDE

MUNICIPIO	LOCALIDAD	PRODUCTOR O BENEFICIARIO	TOTAL
YECAPIXTLA	MEXQUEMECA	ROSA MARIA FRANCO TERRON	26,289.90
SUBTOTAL			26,289.90

PROGRAMA: DESARROLLO RURAL

HUITZILAC	TRES MARIAS	AZICENA MANJARREZ GARCIA	40,000.00
TLALTIZAPAN	TEMLPA VIEJO	MARLENE DEYANIRA THERAN HERNANDEZ	50,534.54
SUBTOTAL			138,374.08

PROGRAMA: DESARROLLO RURAL  
SUBPROGRAMA: APOYO A PROYECTOS DE INVERSION RURAL (PAPIR MUJERES 2004)  
COMPONENTE: VIA PROYECTO  
APOYO: EQUIPO PARA COCINA ECONOMICA

MUNICIPIO	LOCALIDAD	PRODUCTOR O BENEFICIARIO	TOTAL
CUERNAVACA	GLORIA ALMADA	MARIA DEL RUBI VILLALOBOS BALON	37,557.86
CUERNAVACA	GLORIA ALMADA	MARIA DEL RUBI VILLALOBOS BALON	23,000.00
SUBTOTAL			60,557.86

PROGRAMA: DESARROLLO RURAL  
SUBPROGRAMA: APOYO A PROYECTOS DE INVERSION RURAL (PAPIR MUJERES 2004)  
COMPONENTE: VIA PROYECTO  
APOYO: EQUIPO PARA PANADERIA INFRAESTRUCTURA

MUNICIPIO	LOCALIDAD	PRODUCTOR O BENEFICIARIO	TOTAL
MZATEPEC	CENTRO	LIJIAN MERIDA VENCES	24,119.90
TETECALA	CONTALCO	ANA MARELI CORDOVA MORALES	30,000.40
SUBTOTAL			54,120.30

PROGRAMA: DESARROLLO RURAL  
SUBPROGRAMA: APOYO A PROYECTOS DE INVERSION RURAL (PAPIR MUJERES 2004)  
COMPONENTE: VIA PROYECTO  
APOYO: EQUIPO PARA PRODUCCION DE CANASTAS DE IXTLE

MUNICIPIO	LOCALIDAD	PRODUCTOR O BENEFICIARIO	TOTAL
HUITZILAC	BARRIO SAN JOSE	MONICA RUBIO VARA	18,601.76
HUITZILAC	BARRIO SAN JOSE	MONICA RUBIO VARA	2,686.40
HUITZILAC	BARRIO SAN JOSE	MONICA RUBIO VARA	5,291.01
HUITZILAC	BARRIO SAN JOSE	MONICA RUBIO VARA	4,850.11
SUBTOTAL			26,667.28

PROGRAMA: DESARROLLO RURAL  
SUBPROGRAMA: APOYO A PROYECTOS DE INVERSION RURAL (PAPIR MUJERES 2004)  
COMPONENTE: VIA PROYECTO  
APOYO: EQUIPO PARA PRODUCCION DE HONGOS SETA

MUNICIPIO	LOCALIDAD	PRODUCTOR O BENEFICIARIO	TOTAL
HUITZILAC	COAJOMILCO	EUGENIA ROMERO FLORES	35,000.00
SUBTOTAL			35,000.00

PROGRAMA: DESARROLLO RURAL  
SUBPROGRAMA: APOYO A PROYECTOS DE INVERSION RURAL (PAPIR JOVENES EN EL DESARROLLO RURAL 2004)  
COMPONENTE: VIA PROYECTO  
APOYO: INFRAESTRUCTURA TALLER DE CARPINTERIA

MUNICIPIO	LOCALIDAD	PRODUCTOR O BENEFICIARIO	TOTAL
AMACUZAC	SAN GABRIEL LAS PALMAS	ADELA LANDA ORTEGA	22,507.65
SUBTOTAL			22,507.65

PROGRAMA: DESARROLLO RURAL  
SUBPROGRAMA: APOYO A PROYECTOS DE INVERSION RURAL (PAPIR JOVENES EN EL DESARROLLO RURAL 2004)  
COMPONENTE: VIA PROYECTO  
APOYO: EQUIPO CIBER CAFÉ GALICIA

MUNICIPIO	LOCALIDAD	PRODUCTOR O BENEFICIARIO	TOTAL
CUAUTLA	TEPECINGO	MARIA MADALENA PACHECO GALICIA	36,872.41
SUBTOTAL			36,872.41

PROGRAMA: DESARROLLO RURAL  
SUBPROGRAMA: APOYO A PROYECTOS DE INVERSION RURAL (PAPIR JOVENES EN EL DESARROLLO RURAL 2004)  
COMPONENTE: VIA PROYECTO  
APOYO: EQUIPO PARA CIBER CAFÉ

MUNICIPIO	LOCALIDAD	PRODUCTOR O BENEFICIARIO	TOTAL
CUAUTLA	AMPLIACION GABRIEL TEPEPA	YANET FLORES CASTREJON	33,951.00
SUBTOTAL			33,951.00

PROGRAMA: DESARROLLO RURAL  
SUBPROGRAMA: APOYO A PROYECTOS DE INVERSION RURAL (PAPIR JOVENES EN EL DESARROLLO RURAL 2004)  
COMPONENTE: VIA PROYECTO  
APOYO: PROYECTO PRODUCTIVO PARA EL ESTABLECIMIENTO DE UN CAFÉ INTERNET EN LA LOCALIDAD DE JOAQUIN CAMAÑOS, EQUIPO DE COMPUTO

MUNICIPIO	LOCALIDAD	PRODUCTOR O BENEFICIARIO	TOTAL
XOCHIMAPAN	JOAQUIN CAMAÑOS	DAVID VAZQUEZ PARRAL	49,959.00
SUBTOTAL			49,959.00

PROGRAMA: DESARROLLO RURAL  
SUBPROGRAMA: APOYO A PROYECTOS DE INVERSION RURAL (PAPIR JOVENES EN EL DESARROLLO RURAL 2004)  
COMPONENTE: VIA PROYECTO  
APOYO: PROYECTO PRODUCTIVO PARA EL ESTABLECIMIENTO DE UN CAFÉ INTERNET EN LA LOCALIDAD DE HUEXCA MUNICIPIO DE YECAPIXTLA, EQUIPO

MUNICIPIO	LOCALIDAD	PRODUCTOR O BENEFICIARIO	TOTAL
YECAPIXTLA	HUEXCA	OSWALDO PEREZ SANTIBANEZ	49,959.00
SUBTOTAL			49,959.00

PROGRAMA: DESARROLLO RURAL  
SUBPROGRAMA: APOYO A PROYECTOS DE INVERSION RURAL (PAPIR JOVENES EN EL DESARROLLO RURAL 2004)  
COMPONENTE: VIA PROYECTO  
APOYO: ADQUISICION DE EQUIPO DE COMPUTO Y MOBILIARIO PARA EL ESTABLECIMIENTO DE UN CAFÉ INTERNET, EQUIPO

MUNICIPIO	LOCALIDAD	PRODUCTOR O BENEFICIARIO	TOTAL
TLAYACAPAN	BARRIO ALTICA	ROSA DELIA ZAPOTILLA RODRIGUEZ	34,546.00
SUBTOTAL			34,546.00

SUBTOTAL			34,546.00
GASTOS DE OPERACION			91,208.46
GASTOS DE EVALUACION			34,203.00
MUNICIPALIZACION			1,857,215.48
TOTAL DE PROGRAMA			2,308,559.50

PROGRAMA: DESARROLLO RURAL  
SUBPROGRAMA: APOYO A PROYECTOS DE INVERSION RURAL (PAPIR MICROEMPRESAS 2004)  
COMPONENTE: VIA PROYECTO  
APOYO: DESARROLLO DE EMPRESA DEDICADA A LA AGRICULTURA

MUNICIPIO	LOCALIDAD	PRODUCTOR O BENEFICIARIO	TOTAL
PUENTE DE IXTLA	AHUJHUETZINGO	AGUILAR GONZALEZ SABINO	54,475.43
SUBTOTAL			54,475.43

PROGRAMA: DESARROLLO RURAL  
SUBPROGRAMA: APOYO A PROYECTOS DE INVERSION RURAL (PAPIR MICROEMPRESAS 2004)  
COMPONENTE: VIA PROYECTO  
APOYO: EQUIPAMIENTO (BLOQUERA)

MUNICIPIO	LOCALIDAD	PRODUCTOR O BENEFICIARIO	TOTAL
YAUATEPEC	MIGUEL HIDALGO	RODOLFO ARTEAGA AVELINO	44,286.50
SUBTOTAL			44,286.50

PROGRAMA: DESARROLLO RURAL  
SUBPROGRAMA: APOYO A PROYECTOS DE INVERSION RURAL (PAPIR MICROEMPRESAS 2004)  
COMPONENTE: VIA PROYECTO  
APOYO: EQUIPO PARA CARNICERIA

SUBPROGRAMA: APOYO A PROYECTOS DE INVERSION RURAL (PAPIR MUJERES 2004)

COMPONENTE: VIA PROYECTO

APOYO: EQUIPO PARA PROYECTO PRODUCTIVO DE MANUFACTURA TEXTIL

MUNICIPIO	LOCALIDAD	PRODUCTOR O BENEFICIARIO	TOTAL
HUIZILAC	TRES MARIAS	LIJA PATRICIA CANO VILLALVA	49,308.00
SUBTOTAL			49,308.00

PROGRAMA: DESARROLLO RURAL

SUBPROGRAMA: APOYO A PROYECTOS DE INVERSION RURAL (PAPIR MUJERES 2004)

COMPONENTE: VIA PROYECTO

APOYO: RENTA DE MOBILIARIO PARA EVENTOS

MUNICIPIO	LOCALIDAD	PRODUCTOR O BENEFICIARIO	TOTAL
TALTIZAPAN	EL MIRADOR	ROMAN OBISPO GOTTIA	27,867.00
SUBTOTAL			27,867.00

PROGRAMA: DESARROLLO RURAL

SUBPROGRAMA: APOYO A PROYECTOS DE INVERSION RURAL (PAPIR MUJERES 2004)

COMPONENTE: VIA PROYECTO

APOYO: SERVICIO DE MESAS Y SILLAS PARA EVENTOS SOCIALES

MUNICIPIO	LOCALIDAD	PRODUCTOR O BENEFICIARIO	TOTAL
TALTIZAPAN	SANTA ROSA 30	ROSALINA FLORES ALDANA	40,499.55
SUBTOTAL			40,499.55
GASTOS DE OPERACION			293,335.19
GASTOS DE EVALUACION			110,001.00
MUNICIPALIZACION			6,000,000.00
TOTAL DE PROGRAMA			7,815,205.29

PROGRAMA: DESARROLLO RURAL

SUBPROGRAMA: APOYO A PROYECTOS DE INVERSION RURAL (PAPIR JOVENES EN EL DESARROLLO RURAL 2004)

COMPONENTE: VIA PROYECTO

APOYO: EQUIPO PARA BANDA DE MUSICA

MUNICIPIO	LOCALIDAD	PRODUCTOR O BENEFICIARIO	TOTAL
TOTALAFAN	AHUATLAN	ANDRES RODRIGUEZ PRADEXIS	74,571.00
SUBTOTAL			74,571.00

PROGRAMA: DESARROLLO RURAL

SUBPROGRAMA: APOYO A PROYECTOS DE INVERSION RURAL (PAPIR JOVENES EN EL DESARROLLO RURAL 2004)

COMPONENTE: VIA PROYECTO

APOYO: EQUIPAMIENTO DE CARPINTERIA

MUNICIPIO	LOCALIDAD	PRODUCTOR O BENEFICIARIO	TOTAL
TOTALAFAN	LA PURISIMA	CESAR JUAREZ ADATA	23,557.50
SUBTOTAL			23,557.50

DESARROLLO RURAL

PROGRAMA: DESARROLLO RURAL

SUBPROGRAMA: APOYO A PROYECTOS DE INVERSION RURAL (PAPIR MICROEMPRESAS 2004)

COMPONENTE: VIA PROYECTO

APOYO: EQUIPAMIENTO (PRODUCTOS DE AMARANTO)

MUNICIPIO	LOCALIDAD	PRODUCTOR O BENEFICIARIO	TOTAL
TEMOAC	HUAJILCO	CESAR SERAFIN ARAGON ARAGON	134,550.00
TEMOAC	HUAJILCO	FRANCISCO HERON ARAGON CASTILLO	184,000.00
SUBTOTAL			318,550.00

PROGRAMA: DESARROLLO RURAL

SUBPROGRAMA: APOYO A PROYECTOS DE INVERSION RURAL (PAPIR MICROEMPRESAS 2004)

COMPONENTE: VIA PROYECTO

APOYO: EQUIPO PARA TALLER DE COSTURA

MUNICIPIO	LOCALIDAD	PRODUCTOR O BENEFICIARIO	TOTAL
JUTEPEC	EL PORVENIR	JOSE ANTONIO GUADARRAMA ROGEL	228,100.00
MICATLAN	COATELCO	CARLOS MACEDONO GARCIA	168,978.00
JUTEPEC	AMPLIACION TEJALPA	SILVIA MARTINEZ BRITO	40,081.69
ZACATEPEC	LAZARO CARDENAS	BERTHA NAVA CASTILLO	57,816.50
TEMIXCO	PUEBLO VIEJO	GABRIELA ORTIZ DOMINGUEZ	10,675.00
TEMIXCO	PUEBLO VIEJO	GABRIELA ORTIZ DOMINGUEZ	22,405.00
SUBTOTAL			528,056.19

PROGRAMA: DESARROLLO RURAL

SUBPROGRAMA: APOYO A PROYECTOS DE INVERSION RURAL (PAPIR MICROEMPRESAS 2004)

COMPONENTE: VIA PROYECTO

APOYO: EQUIPAMIENTO A PRODUCTORES DE JIATOMATE

MUNICIPIO	LOCALIDAD	PRODUCTOR O BENEFICIARIO	TOTAL
TLAYACAPAN	TLAYACAPAN	PEDRO TLATLAPA ALLENDE	8,000.00
TLAYACAPAN	TLAYACAPAN	LUIS REYES ROJAS	4,000.00
TLAYACAPAN	TLAYACAPAN	LUIS REYES ROJAS	49,950.00
TLAYACAPAN	TLAYACAPAN	PEDRO TLATLAPA ALLENDE	45,950.00
SUBTOTAL			107,900.00

PROGRAMA: DESARROLLO RURAL

SUBPROGRAMA: APOYO A PROYECTOS DE INVERSION RURAL (PAPIR MICROEMPRESAS 2004)

COMPONENTE: VIA PROYECTO

APOYO: EQUIPO (DECORACION DE EVENTOS CON GLOBOS)

MUNICIPIO	LOCALIDAD	PRODUCTOR O BENEFICIARIO	TOTAL
AYALA	SAN JUAN AHUEHUEYO	ANGELICA MARIA CORTES LEANA	14,038.25
SUBTOTAL			14,038.25

PROGRAMA: DESARROLLO RURAL

SUBPROGRAMA: APOYO A PROYECTOS DE INVERSION RURAL (PAPIR MICROEMPRESAS 2004)

COMPONENTE: VIA PROYECTO

APOYO: EQUIPO PARA LA ELABORACION DE ESTRUCTURAS METALICAS

MUNICIPIO	LOCALIDAD	PRODUCTOR O BENEFICIARIO	TOTAL
ZACATEPEC	GALEANA	RAUL EUSTAQUIO RAMOS PEDROZA	21,905.00
SUBTOTAL			21,905.00

PROGRAMA: DESARROLLO RURAL

SUBPROGRAMA: APOYO A PROYECTOS DE INVERSION RURAL (PAPIR MICROEMPRESAS 2004)

COMPONENTE: VIA PROYECTO

APOYO: EQUIPO (PROCESADOR DE CARNE)

MUNICIPIO	LOCALIDAD	PRODUCTOR O BENEFICIARIO	TOTAL
XOCHITEPEC	ALPUYECA	JOSE DE JESUS ZERMENO LOPEZ	33,784.30
XOCHITEPEC	ALPUYECA	JOSE DE JESUS ZERMENO LOPEZ	30,978.08
SUBTOTAL			64,762.38

PROGRAMA: DESARROLLO RURAL

SUBPROGRAMA: APOYO A PROYECTOS DE INVERSION RURAL (PAPIR MICROEMPRESAS 2004)

COMPONENTE: VIA PROYECTO

APOYO: EQUIPO PARA LA PRODUCCION DE CODORNIZ

MUNICIPIO	LOCALIDAD	PRODUCTOR O BENEFICIARIO	TOTAL
JOJUTLA	UND. HAB. LOS VENADOS	ESTEFANIA ORTEGA SOLORZANO	17,619.98
SUBTOTAL			17,619.98

PROGRAMA: DESARROLLO RURAL

SUBPROGRAMA: APOYO A PROYECTOS DE INVERSION RURAL (PAPIR MICROEMPRESAS 2004)

COMPONENTE: VIA PROYECTO

APOYO: EQUIPO PARA LA RENTA DE MESAS Y SILLAS

MUNICIPIO	LOCALIDAD	PRODUCTOR O BENEFICIARIO	TOTAL
ZACATEPEC	GALEANA	ESTEBAN CERDAN APAEZ	30,132.81
SUBTOTAL			30,132.81

PROGRAMA: DESARROLLO RURAL

SUBPROGRAMA: APOYO A PROYECTOS DE INVERSION RURAL (PAPIR MICROEMPRESAS 2004)

COMPONENTE: VIA PROYECTO

APOYO: EQUIPO (TEXTILICHES)

MUNICIPIO	LOCALIDAD	PRODUCTOR O BENEFICIARIO	TOTAL
AYALA	SAN ANTONIO	ALFREDO SEVERO VICUNA	45,012.37
AYALA	SAN ANTONIO	ALFREDO SEVERO VICUNA	32,708.83
AYALA	SAN ANTONIO	ALFREDO SEVERO VICUNA	23,296.37
SUBTOTAL			101,017.57

MUNICIPIO	LOCALIDAD	PRODUCTOR O BENEFICIARIO	TOTAL
TEMIXCO	BARRIO ALTA PALMIRA	LEONOR NUÑEZ PALOMARES	19,000.00
YECAPITXA	HUEJUCA	MARIA VICTORIA SANTIBANEZ FLORES	20,934.26
TEMIXCO	BARRIO ALTA PALMIRA	LEONOR NUÑEZ PALOMARES	9,055.00
SUBTOTAL			48,989.26

PROGRAMA: DESARROLLO RURAL

SUBPROGRAMA: APOYO A PROYECTOS DE INVERSION RURAL (PAPIR MICROEMPRESAS 2004)

COMPONENTE: VIA PROYECTO

APOYO: EQUIPO PARA CRIA DE CONEJO

MUNICIPIO	LOCALIDAD	PRODUCTOR O BENEFICIARIO	TOTAL
TLAYACAPAN	SAN ANDRES CUAHUTEMPAN	MARIA REBECA LEJARAZU VLLAVERDE	21,012.50
SUBTOTAL			21,012.50

PROGRAMA: DESARROLLO RURAL

SUBPROGRAMA: APOYO A PROYECTOS DE INVERSION RURAL (PAPIR MICROEMPRESAS 2004)

COMPONENTE: VIA PROYECTO

APOYO: EQUIPAMIENTO (BENEFICADORA DE CACHUATE)

MUNICIPIO	LOCALIDAD	PRODUCTOR O BENEFICIARIO	TOTAL
PUEBLO DE IXTLA	AHUEHUETZINGO	AGUILAR GONZALEZ SABINO	40,046.47
PUEBLO DE IXTLA	AHUEHUETZINGO	AGUILAR GONZALEZ SABINO	30,603.11
SUBTOTAL			70,649.58

PROGRAMA: DESARROLLO RURAL

SUBPROGRAMA: APOYO A PROYECTOS DE INVERSION RURAL (PAPIR MICROEMPRESAS 2004)

COMPONENTE: VIA PROYECTO

APOYO: EQUIPO (INTERNET)

MUNICIPIO	LOCALIDAD	PRODUCTOR O BENEFICIARIO	TOTAL
ZACATEPEC	BENITO JUAREZ	JORGE ORDUNA GARCIA	90,000.00
ZACATEPEC	20 DE NOVIEMBRE	RUBEN BARON LOPEZ	66,500.00
XOCHIHAPAN	QUEBRANTADERO	MARIBEL SANCHEZ OROZCO	25,023.00
SUBTOTAL			181,523.00

PROGRAMA: DESARROLLO RURAL

SUBPROGRAMA: APOYO A PROYECTOS DE INVERSION RURAL (PAPIR MICROEMPRESAS 2004)

COMPONENTE: VIA PROYECTO

APOYO: EQUIPAMIENTO PARA PANADERIA

MUNICIPIO	LOCALIDAD	PRODUCTOR O BENEFICIARIO	TOTAL
TLAQUILTENANGO	COL. CELERINO	CIRILO RODRIGUEZ PEREZ	18,500.00
SUBTOTAL			18,500.00

DESARROLLO RURAL

PROGRAMA: DESARROLLO RURAL

SUBPROGRAMA: APOYO A PROYECTOS DE INVERSION RURAL (PAPIR MICROEMPRESAS 2004)

COMPONENTE: VIA PROYECTO

APOYO: INFRAESTRUCTURA (BODEGA PARA CENTRO DE ACOPIO)

MUNICIPIO	LOCALIDAD	PRODUCTOR O BENEFICIARIO	TOTAL
MAZATEPEC	EJIDO DE MAZATEPEC	VERGINIA CARRERA TOLEDO	200,000.00
SUBTOTAL			200,000.00

PROGRAMA: DESARROLLO RURAL

SUBPROGRAMA: APOYO A PROYECTOS DE INVERSION RURAL (PAPIR MICROEMPRESAS 2004)

COMPONENTE: VIA PROYECTO

APOYO: INFRAESTRUCTURA (TRANSFORMACION DE LACTEOS)

MUNICIPIO	LOCALIDAD	PRODUCTOR O BENEFICIARIO	TOTAL
MICATLAN	ATZOMPA	EVANGELINA ZAMORANO REYNOSO	18,714.62
SUBTOTAL			18,714.62

PROGRAMA: DESARROLLO RURAL

SUBPROGRAMA: APOYO A PROYECTOS DE INVERSION RURAL (PAPIR MICROEMPRESAS 2004)

COMPONENTE: VIA PROYECTO

APOYO: INFRAESTRUCTURA (TALLER DE CARNES FRIAS)

MUNICIPIO	LOCALIDAD	PRODUCTOR O BENEFICIARIO	TOTAL
TEMIXCO	ACATLIPA	MARIO RODRIGUEZ GONZALEZ	55,759.11
SUBTOTAL			55,759.11

PROGRAMA: DESARROLLO RURAL

SUBPROGRAMA: APOYO A PROYECTOS DE INVERSION RURAL (PAPIR MICROEMPRESAS 2004)

COMPONENTE: VIA PROYECTO

APOYO: SISTEMA DE RIEGO Y EQUIPO (PRODUCCION DE HONGOS SETA)

MUNICIPIO	LOCALIDAD	PRODUCTOR O BENEFICIARIO	TOTAL
CUERNAVACA	SAN MIGUEL ACAPATZINGO	JOSE ALFREDO GUMARO REYES SANCHEZ	24,537.10
SUBTOTAL			24,537.10

PROGRAMA: DESARROLLO RURAL

SUBPROGRAMA: APOYO A PROYECTOS DE INVERSION RURAL (PAPIR MICROEMPRESAS 2004)

COMPONENTE: VIA PROYECTO

APOYO: INFRAESTRUCTURA (PRODUCCION DE HONGOS SETA)

MUNICIPIO	LOCALIDAD	PRODUCTOR O BENEFICIARIO	TOTAL
CUERNAVACA	LOS CERRITOS	ARMANDO MONTEIL MORALES	5,000.00
CUERNAVACA	LOS CERRITOS	ARMANDO MONTEIL MORALES	42,943.84
OCUITUCO	BARRIO DE LA ASUNCION	FREDY BODILLA DELGADILLO	14,178.07
SUBTOTAL			62,121.91

PROGRAMA: DESARROLLO RURAL

SUBPROGRAMA: APOYO A PROYECTOS DE INVERSION RURAL (PAPIR MICROEMPRESAS 2004)

COMPONENTE: VIA PROYECTO

APOYO: INFRAESTRUCTURA Y EQUIPO (PRODUCCION DE HONGOS SETA)

MUNICIPIO	LOCALIDAD	PRODUCTOR O BENEFICIARIO	TOTAL
MICATLAN	ATZOMPA	DEYANIRA GARCIA MARTINEZ	79,772.00
CUERNAVACA	LOS CERRITOS	ARMANDO MONTEIL MORALES	2,741.16
MICATLAN	ATZOMPA	DEYANIRA GARCIA MARTINEZ	40,228.00
SUBTOTAL			122,741.16

PROGRAMA: DESARROLLO RURAL

SUBPROGRAMA: APOYO A PROYECTOS DE INVERSION RURAL (PAPIR MICROEMPRESAS 2004)

COMPONENTE: VIA PROYECTO

APOYO: INFRAESTRUCTURA Y EQUIPO (TALLER MECANICO RURAL)

MUNICIPIO	LOCALIDAD	PRODUCTOR O BENEFICIARIO	TOTAL
TLALTIZAPAN	VILLA TLALTIZAPAN	ERNESTO RIVERA ALANIS	453,577.80
SUBTOTAL			453,577.80

PROGRAMA: DESARROLLO RURAL

SUBPROGRAMA: APOYO A PROYECTOS DE INVERSION RURAL (PAPIR MICROEMPRESAS 2004)

COMPONENTE: VIA PROYECTO

APOYO: MAQUINA BOLSEADORA (ELABORACION DE EMPAQUES DE POLIPAPEL)

MUNICIPIO	LOCALIDAD	PRODUCTOR O BENEFICIARIO	TOTAL
JUTEPEC	COL. VICENTE GUERRERO	JOSE ALEJANDRO CRUZ OCAMPO	215,678.60
SUBTOTAL			215,678.60

PROGRAMA: DESARROLLO RURAL

PROGRAMA: DESARROLLO RURAL  
SUBPROGRAMA: APOYO A PROYECTOS DE INVERSION RURAL (PAPIR MICROEMPRESAS 2004)  
COMPONENTE: VIA PROYECTO  
APOYO: EQUIPO DE PURIFICACION DE AGUA

MUNICIPIO	LOCALIDAD	PRODUCTOR O BENEFICIARIO	TOTAL
HUITZILAC	HUITZILAC	ANYELO GASTON MANCILLA GOMEZ	47,466.00
TEPACINGO	ATOTONILCO	RAUL GARCIA BUENO	86,296.19
SUBTOTAL			133,762.19

PROGRAMA: DESARROLLO RURAL  
SUBPROGRAMA: APOYO A PROYECTOS DE INVERSION RURAL (PAPIR MICROEMPRESAS 2004)  
COMPONENTE: VIA PROYECTO  
APOYO: ESTRATEGIAS PARA LA PRODUCCION DE HORTALIZAS

MUNICIPIO	LOCALIDAD	PRODUCTOR O BENEFICIARIO	TOTAL
TLAYACAPAN	TLAYACAPAN	JOSE ROJAS TORRES	12,000.00
TLAYACAPAN	TLAYACAPAN	JOSE ROJAS TORRES	12,900.00
SUBTOTAL			24,900.00

PROGRAMA: DESARROLLO RURAL  
SUBPROGRAMA: APOYO A PROYECTOS DE INVERSION RURAL (PAPIR MICROEMPRESAS 2004)  
COMPONENTE: VIA PROYECTO  
APOYO: EQUIPO MUSICAL

MUNICIPIO	LOCALIDAD	PRODUCTOR O BENEFICIARIO	TOTAL
JONACATEPEC	JONACATEPEC	VICTOR MANUEL RODRIGUEZ VIGUE	87,246.25
SUBTOTAL			87,246.25

PROGRAMA: DESARROLLO RURAL  
SUBPROGRAMA: APOYO A PROYECTOS DE INVERSION RURAL (PAPIR MICROEMPRESAS 2004)  
COMPONENTE: VIA PROYECTO  
APOYO: INFRAESTRUCTURA (ARTESANOS DE CUENTEPEC)

MUNICIPIO	LOCALIDAD	PRODUCTOR O BENEFICIARIO	TOTAL
TEMEXCO	CUENTEPEC	FIDEL ESTRADA SARMINA	8,493.00
SUBTOTAL			8,493.00

PROGRAMA: DESARROLLO RURAL  
SUBPROGRAMA: APOYO A PROYECTOS DE INVERSION RURAL (PAPIR MICROEMPRESAS 2004)  
COMPONENTE: VIA PROYECTO  
APOYO: INFRAESTRUCTURA

MUNICIPIO	LOCALIDAD	PRODUCTOR O BENEFICIARIO	TOTAL
JANTITELCO	AMAYUCA	FREDDY HERNANDEZ FERNANDEZ	350,000.00
SUBTOTAL			350,000.00

DESARROLLO RURAL

PROGRAMA: DESARROLLO RURAL  
SUBPROGRAMA: APOYO A PROYECTOS DE INVERSION RURAL (PAPIR MICROEMPRESAS 2004)  
COMPONENTE: VIA PROYECTO  
APOYO: TECNIFICACION DE PRODUCTOS AGRICOLAS

MUNICIPIO	LOCALIDAD	PRODUCTOR O BENEFICIARIO	TOTAL
TLAYACAPAN	TLAYACAPAN	PABLO GONZALEZ POCHOTITLA	20,000.00
TLAYACAPAN	TLAYACAPAN	PABLO GONZALEZ POCHOTITLA	33,950.00
SUBTOTAL			53,950.00
GASTOS DE OPERACION			120,000.00
GASTOS DE EVALUACION			45,000.00
TOTAL DE PROGRAMA			5,295,022.46

PROGRAMA: DESARROLLO RURAL  
SUBPROGRAMA: APOYOS A PROYECTOS DE INVERSION RURAL (PAPIR ZONAS MARGINADAS 2004)  
COMPONENTE: VIA PROYECTO  
APOYO: AMPLIACION Y CONSOLIDACION PRODUCTIVA DE EMPRESAS DEDICADAS A LA CUTIRINICULTURA

MUNICIPIO	LOCALIDAD	PRODUCTOR O BENEFICIARIO	TOTAL
XOJUTLA	XOJUTLA	JOSE LUIS CAMPOS GOMEZ	54,580.20
SUBTOTAL			54,580.20

PROGRAMA: DESARROLLO RURAL  
SUBPROGRAMA: APOYOS A PROYECTOS DE INVERSION RURAL (PAPIR ZONAS MARGINADAS 2004)  
COMPONENTE: VIA PROYECTO  
APOYO: CONSTRUCCION DE UN CENTRO APICOLA INTEGRAL (INFRAESTRUCTURA)

MUNICIPIO	LOCALIDAD	PRODUCTOR O BENEFICIARIO	TOTAL
ZACUALPAN DE AMLPAS	ZACUALPAN DE AMLPAS	MEJIA MENDEZ RICARDA REGINA	92,629.92
SUBTOTAL			92,629.92

PROGRAMA: DESARROLLO RURAL  
SUBPROGRAMA: APOYOS A PROYECTOS DE INVERSION RURAL (PAPIR ZONAS MARGINADAS 2004)  
COMPONENTE: VIA PROYECTO  
APOYO: EMPRESA RURAL SUSTENTABLE DEDICADA A LA PRODUCCION DE GRANA COCHINILLA

MUNICIPIO	LOCALIDAD	PRODUCTOR O BENEFICIARIO	TOTAL
XOCHITEPEC	XOCHITEPEC	MARIA ARACELLO LOZA ESCALANTE	336,480.00
SUBTOTAL			336,480.00

PROGRAMA: DESARROLLO RURAL  
SUBPROGRAMA: APOYOS A PROYECTOS DE INVERSION RURAL (PAPIR ZONAS MARGINADAS 2004)  
COMPONENTE: VIA PROYECTO  
APOYO: EMPRESA RURAL SUSTENTABLE DEDICADA A LA REPRODUCCION Y ENGORDA DE CODORNIZ

MUNICIPIO	LOCALIDAD	PRODUCTOR O BENEFICIARIO	TOTAL
COATLAN DEL RIO	MICHAPA	LAURA AURORA MELGAR CRUZ	350.00
COATLAN DEL RIO	MICHAPA	LAURA AURORA MELGAR CRUZ	14,504.00
COATLAN DEL RIO	MICHAPA	LAURA AURORA MELGAR CRUZ	5,850.00
COATLAN DEL RIO	MICHAPA	LAURA AURORA MELGAR CRUZ	1,993.27
SUBTOTAL			22,697.27

PROGRAMA: DESARROLLO RURAL  
SUBPROGRAMA: APOYOS A PROYECTOS DE INVERSION RURAL (PAPIR ZONAS MARGINADAS 2004)  
COMPONENTE: VIA PROYECTO  
APOYO: EMPRESA RURAL SUSTENTABLE DEDICADA A LA AGROINDUSTRIA DE DULCES REGIONALES

MUNICIPIO	LOCALIDAD	PRODUCTOR O BENEFICIARIO	TOTAL
JANTITELCO	JANTITELCO	ROBERTO VIDAL VERGARA	51,022.57
SUBTOTAL			51,022.57

PROGRAMA: DESARROLLO RURAL  
SUBPROGRAMA: APOYOS A PROYECTOS DE INVERSION RURAL (PAPIR ZONAS MARGINADAS 2004)  
COMPONENTE: VIA PROYECTO  
APOYO: EMPRESA RURAL SUSTENTABLE DEDICADA A LA ELABORACION DE DULCES TRADICIONALES

MUNICIPIO	LOCALIDAD	PRODUCTOR O BENEFICIARIO	TOTAL
TEMZAC	HUAZILCO	MARIO CASTILLO VARGAS	98,415.00
SUBTOTAL			98,415.00

PROGRAMA: DESARROLLO RURAL  
SUBPROGRAMA: APOYOS A PROYECTO DE INVERSION RURAL (PAPIR ZONAS MARGINADAS 2004)  
COMPONENTE: VIA PROYECTO  
APOYO: EMPRESA RURAL SUSTENTABLE DEDICADA A LA ELABORACION DE TORTILLAS DE MAIZ

MUNICIPIO	LOCALIDAD	PRODUCTOR O BENEFICIARIO	TOTAL
TLALTIZAPAN	TLALTIZAPAN	ROBERTO TORRES SALGADO	78,642.00
COATLAN DEL RIO	COCOYOTLA	RANILFO MARQUEZ REYNA	67,725.00
COATLAN DEL RIO	EL CANELLLO	MARIA LUISA MACEDO FLORES	74,970.00
TLALTIZAPAN	TLALTIZAPAN	ROBERTO TORRES SALGADO	11,553.00
SUBTOTAL			232,890.00

PROGRAMA: DESARROLLO RURAL  
SUBPROGRAMA: APOYOS A PROYECTOS DE INVERSION RURAL (PAPIR ZONAS MARGINADAS 2004)  
COMPONENTE: VIA PROYECTO  
APOYO: EMPRESA RURAL SUSTENTABLE DEDICADA A LA PRODUCCION DE AVES TUZ

MUNICIPIO	LOCALIDAD	PRODUCTOR O BENEFICIARIO	TOTAL
COATLAN DEL RIO	MICHAPA	ROSALINA MERIDA LARA	4,078.18
COATLAN DEL RIO	MICHAPA	ROSALINA MERIDA LARA	15,967.55
SUBTOTAL			20,045.73

PROGRAMA: DESARROLLO RURAL  
SUBPROGRAMA: APOYOS A PROYECTOS DE INVERSION RURAL (PAPIR ZONAS MARGINADAS 2004)

JOJUTLA	COL. JICARERO	EDUARDO ARANDA FANDIÑO	150,000.00
PUNTE DE IXTLA	TLAZAPOTLA	ANTONIO PERALTA FIGUEROA	144,630.75
MACATLAN	ATZOMPA	LAZARO ZAMORANO REYNOSO	1,526.62
MACATLAN	TLAJOTLA	RUFINO CASTILLO CASTILLO	14,797.50
MACATLAN	TLAJOTLA	EMILIANO CASTILLO CASTILLO	13,800.00
TEPACINGO	ATOTONILCO	SILVESTRE ALFONSO ORZINA ROSAS	114,247.00
SUBTOTAL			439,001.87

PROGRAMA: DESARROLLO RURAL  
SUBPROGRAMA: APOYO A PROYECTOS DE INVERSION RURAL (PAPIR MICROEMPRESAS 2004)  
COMPONENTE: VIA PROYECTO  
APOYO: MATERIAL PARA CONSTRUCCION

MUNICIPIO	LOCALIDAD	PRODUCTOR O BENEFICIARIO	TOTAL
HUITZILAC	HUITZILAC	ANYELO GASTON MANCILLA GOMEZ	60,141.00
CUERNAVACA	LOMAS DE ZOMPANTELE	ISIDORO JORGE DE ALBA REBOLLAR	303,000.00
TEMEXCO	ACATLIPA	MARIO RODRIGUEZ GONZALEZ	114,327.26
MACATLAN	ATZOMPA	EVANGELINA ZAMORANO REYNOSO	58,154.80
TEMEXCO	CUENTEPEC	FIDEL ESTRADA SARMINA	60,000.00
TEMEXCO	ACATLIPA	MARIO RODRIGUEZ GONZALEZ	40,641.00
TEMEXCO	ACATLIPA	MARIO RODRIGUEZ GONZALEZ	125,690.89
SUBTOTAL			761,954.95

PROGRAMA: DESARROLLO RURAL  
SUBPROGRAMA: APOYO A PROYECTOS DE INVERSION RURAL (PAPIR MICROEMPRESAS 2004)  
COMPONENTE: VIA PROYECTO  
APOYO: PRODUCCION Y COMERCIALIZACION DE SEMILLA DE MAIZ CERTIFICADA

MUNICIPIO	LOCALIDAD	PRODUCTOR O BENEFICIARIO	TOTAL
TEPACINGO	HUITCHILA	POLICARPIO RIQUELME ROJAS	122,757.00
TEPACINGO	HUITCHILA	POLICARPIO RIQUELME ROJAS	105,012.05
SUBTOTAL			227,769.05

PROGRAMA: DESARROLLO RURAL  
SUBPROGRAMA: APOYO A PROYECTOS DE INVERSION RURAL (PAPIR MICROEMPRESAS 2004)  
COMPONENTE: VIA PROYECTO  
APOYO: EQUIPO PARA SERVICIO DE BANQUETES

MUNICIPIO	LOCALIDAD	PRODUCTOR O BENEFICIARIO	TOTAL
TEPOZTLAN	SAN MIGUEL	FRANCISCO JAVIER ANDRADE SILVA	197,225.00
SUBTOTAL			197,225.00

DESARROLLO RURAL

PROGRAMA: DESARROLLO RURAL  
SUBPROGRAMA: APOYOS A PROYECTOS DE INVERSION RURAL (PAPIR ZONAS MARGINADAS 2004)  
COMPONENTE: VIA PROYECTO  
APOYO: EQUIPAMIENTO DE EMPRESA DE ALTA COSTURA

MUNICIPIO	LOCALIDAD	PRODUCTOR O BENEFICIARIO	TOTAL
AMACLUZAC	COL. LA CRUZ CAZAHUATLAN	GABINA SANDOVAL VALLE	42,035.00
SUBTOTAL			42,035.00

PROGRAMA: DESARROLLO RURAL  
SUBPROGRAMA: APOYOS A PROYECTOS DE INVERSION RURAL (PAPIR ZONAS MARGINADAS 2004)  
COMPONENTE: VIA PROYECTO  
APOYO: EQUIPAMIENTO PARA LA PRODUCCION DE PAN

MUNICIPIO	LOCALIDAD	PRODUCTOR O BENEFICIARIO	TOTAL
PUNTE DE IXTLA	COL. SAN MATEO	MOLINA VILLEGAS ENRIQUE	138,180.00
SUBTOTAL			138,180.00

PROGRAMA: DESARROLLO RURAL  
SUBPROGRAMA: APOYOS A PROYECTOS DE INVERSION RURAL (PAPIR ZONAS MARGINADAS 2004)  
COMPONENTE: VIA PROYECTO  
APOYO: EQUIPAMIENTO PRODUCTIVO (GANCHOS PARA CLADODIOS)

MUNICIPIO	LOCALIDAD	PRODUCTOR O BENEFICIARIO	TOTAL
XOCHITEPEC	XOCHITEPEC	MARIA ARACELLO LOZA ESCALANTE	119,600.00
SUBTOTAL			119,600.00

PROGRAMA: DESARROLLO RURAL  
SUBPROGRAMA: APOYOS A PROYECTOS DE INVERSION RURAL (PAPIR ZONAS MARGINADAS 2004)  
COMPONENTE: VIA PROYECTO  
APOYO: EQUIPO DE LABORATORIO FOTOGRAFICO

MUNICIPIO	LOCALIDAD	PRODUCTOR O BENEFICIARIO	TOTAL
PUNTE DE IXTLA	XOXOCTLA	ELIAZAR FLORES ROSALES	150,000.00
SUBTOTAL			150,000.00

PROGRAMA: DESARROLLO RURAL  
SUBPROGRAMA: APOYOS A PROYECTOS DE INVERSION RURAL (PAPIR ZONAS MARGINADAS 2004)  
COMPONENTE: VIA PROYECTO  
APOYO: ESTABLECIMIENTO Y EQUIPAMIENTO DE TORTILLERIA

MUNICIPIO	LOCALIDAD	PRODUCTOR O BENEFICIARIO	TOTAL
YAUTEPEC	COL. MIGUEL HIDALGO	MARCIAL ARTEAGA TRUJILLO	74,551.05
YAUTEPEC	YAUTEPEC	MARCIAL ARTEAGA TRUJILLO	7,594.28
SUBTOTAL			82,145.33

PROGRAMA: DESARROLLO RURAL  
SUBPROGRAMA: APOYOS A PROYECTOS DE INVERSION RURAL (PAPIR ZONAS MARGINADAS 2004)  
COMPONENTE: VIA PROYECTO  
APOYO: FORTALECIMIENTO DE YOGURTH EL AMATE

MUNICIPIO	LOCALIDAD	PRODUCTOR O BENEFICIARIO	TOTAL
YAUTEPEC	YAUTEPEC	ANGELINA AGUILAR ACATECO	96,355.86
YAUTEPEC	YAUTEPEC	ANGELINA AGUILAR ACATECO	15,643.74
SUBTOTAL			111,999.60

PROGRAMA: DESARROLLO RURAL  
SUBPROGRAMA: APOYOS A PROYECTOS DE INVERSION RURAL (PAPIR ZONAS MARGINADAS 2004)  
COMPONENTE: VIA PROYECTO  
APOYO: INFRAESTRUCTURA PARA SALON DE EVENTOS SOCIALES

MUNICIPIO	LOCALIDAD	PRODUCTOR O BENEFICIARIO	TOTAL
TLAQUILTEHANGSO	TLAQUILTEHANGSO	FERNANDO MENDOZA CABRERA	175,012.64
SUBTOTAL			175,012.64

PROGRAMA: DESARROLLO RURAL  
SUBPROGRAMA: APOYOS A PROYECTOS DE INVERSION RURAL (PAPIR ZONAS MARGINADAS 2004)  
COMPONENTE: VIA PROYECTO  
APOYO: INFRAESTRUCTURA PARA TALLER DE COSTURA

MUNICIPIO	LOCALIDAD	PRODUCTOR O BENEFICIARIO	TOTAL
MICATLAN	COATTELCO	RUBEN ANDRES CASTRO	42,392.94
MACATLAN	COATTELCO	RUBEN ANDRES CASTRO	19,999.99
SUBTOTAL			62,999.93

PROGRAMA: DESARROLLO RURAL  
SUBPROGRAMA: APOYOS A PROYECTOS DE INVERSION RURAL (PAPIR ZONAS MARGINADAS 2004)  
COMPONENTE: VIA PROYECTO  
APOYO: PRODUCCION DE LICORES DE FRUTA

MUNICIPIO	LOCALIDAD	PRODUCTOR O BENEFICIARIO	TOTAL
TEMZAC	HUAZILCO	ABRAHAM ISABEL CAPORAL MANZANAREZ	388,618.50
SUBTOTAL			388,618.50

PROGRAMA: DESARROLLO RURAL  
SUBPROGRAMA: APOYOS A PROYECTOS DE INVERSION RURAL (PAPIR ZONAS MARGINADAS 2004)  
COMPONENTE: VIA PROYECTO  
APOYO: PRODUCCION DE LICORES DE FRUTA

MUNICIPIO	LOCALIDAD	PRODUCTOR O BENEFICIARIO	TOTAL
COATLAN DEL RIO	COATLAN DEL RIO	MARTHA PATRICIA HERNANDEZ LOPEZ	26,371.24
SUBTOTAL			26,371.24

PROGRAMA: DESARROLLO RURAL  
SUBPROGRAMA: APOYOS A PROYECTOS DE INVERSION RURAL (PAPIR ZONAS MARGINADAS 2004)

COMPONENTE: VIA PROYECTO

APOYO: EMPRESA RURAL SUSTENTABLE DEDICADA AL SERVICIO DE CARNICERIA

MUNICIPIO	LOCALIDAD	PRODUCTOR O BENEFICIARIO	TOTAL
JANTETELCO	CHALCATZINGO	MARIA ANTONETA MORALES VERGARA	38,755.20
SUBTOTAL			38,755.20

PROGRAMA: DESARROLLO RURAL

SUBPROGRAMA: APOYOS A PROYECTOS DE INVERSION RURAL (PAPIR ZONAS MARGINADAS 2004)

COMPONENTE: VIA PROYECTO

APOYO: EMPRESA DEDICADA AL BENEFICIO DEL CACAHUATE Y SEMILLAS

MUNICIPIO	LOCALIDAD	PRODUCTOR O BENEFICIARIO	TOTAL
JANTETELCO	AMATUCA	FERNANDO ANDRÉZ CAPORAL	340,747.50
SUBTOTAL			340,747.50

PROGRAMA: DESARROLLO RURAL

SUBPROGRAMA: APOYOS A PROYECTOS DE INVERSION RURAL (PAPIR ZONAS MARGINADAS 2004)

COMPONENTE: VIA PROYECTO

APOYO: EQUIPO PARA EL PROCESO DE DESHIDRATACION DE NOPAL

MUNICIPIO	LOCALIDAD	PRODUCTOR O BENEFICIARIO	TOTAL
TEPOZTLAN	SAN JUAN TLACOTENCO	JAVIER CASTILLO MEDINA	224,975.00
SUBTOTAL			224,975.00

PROGRAMA: DESARROLLO RURAL

SUBPROGRAMA: APOYOS A PROYECTOS DE INVERSION RURAL (PAPIR ZONAS MARGINADAS 2004)

COMPONENTE: VIA PROYECTO

APOYO: EQUIPO PARA PROCESADORA DE PIEDRA (MARMOL)

MUNICIPIO	LOCALIDAD	PRODUCTOR O BENEFICIARIO	TOTAL
AMACUZAC	AMACUZAC	ROGELIO GARCIA VARGAS	70,000.00
AMACUZAC	AMACUZAC	ROGELIO GARCIA VARGAS	40,000.00
SUBTOTAL			110,000.00

PROGRAMA: DESARROLLO RURAL

SUBPROGRAMA: APOYOS A PROYECTOS DE INVERSION RURAL (PAPIR ZONAS MARGINADAS 2004)

COMPONENTE: VIA PROYECTO

APOYO: EQUIPAMIENTO AGROINDUSTRIAL PARA PRODUCTOS LACTEOS

MUNICIPIO	LOCALIDAD	PRODUCTOR O BENEFICIARIO	TOTAL
YECAPITLA	TECAJEC	OCTAVIANO GUTIERREZ YANEZ	37,864.20
SUBTOTAL			37,864.20

DESARROLLO RURAL

PROGRAMA: DESARROLLO RURAL

SUBPROGRAMA: APOYO A PROYECTOS DE INVERSION RURAL AGRICOLA (PAPIR) 2004

COMPONENTE: VIA PROYECTO

APOYO: 1 BIOTRITURADOR, 1 MOTOCULTOR

MUNICIPIO	LOCALIDAD	PRODUCTOR O BENEFICIARIO	TOTAL
QUAUTLA	AMPLIACION 10 DE ABRIL	HLARIO CARDENAS CAMPOS	20,140.00
SUBTOTAL			20,140.00

PROGRAMA: DESARROLLO RURAL

SUBPROGRAMA: APOYO A PROYECTOS DE INVERSION RURAL AGRICOLA (PAPIR) 2004

COMPONENTE: VIA PROYECTO

APOYO: 1 EMPACADORA, 1 DESVARADORA, 1 RASTRILLO HILERADOR

MUNICIPIO	LOCALIDAD	PRODUCTOR O BENEFICIARIO	TOTAL
JONACATEPEC	BARRO SAN FRANCISCO	FRISCO VARA HERNANDEZ	128,000.00
QUAUTLA	COL. GABRIEL TEPEPA	LOPEZ PERDOMO ABEL	99,625.00
JANTETELCO	COL. ALARCON	PABLO RIVERA ANDRADE	98,400.00
SUBTOTAL			324,625.00

PROGRAMA: DESARROLLO RURAL

SUBPROGRAMA: APOYO A PROYECTOS DE INVERSION RURAL AGRICOLA (PAPIR) 2004

COMPONENTE: VIA PROYECTO

APOYO: 1 FRESADORA

MUNICIPIO	LOCALIDAD	PRODUCTOR O BENEFICIARIO	TOTAL
HUITZILAC	HUITZILAC	JORGE SAMUEL ARIZMENDI MERCADO	11,500.00
SUBTOTAL			11,500.00

PROGRAMA: DESARROLLO RURAL

SUBPROGRAMA: APOYO A PROYECTOS DE INVERSION RURAL AGRICOLA (PAPIR) 2004

COMPONENTE: VIA PROYECTO

APOYO: 1 MODULO DE INVERNADERO

MUNICIPIO	LOCALIDAD	PRODUCTOR O BENEFICIARIO	TOTAL
TEMACAC	TEMACAC	ELPIDIO TOLEDO SEDENO	92,500.00
QUAUTLA	COL. AMP. EMILIANO ZAPATA	JESUS GONZALEZ SANDOZ	92,500.00
QUAUTLA	COL. FCO. I. MADERO	LEOPOLDO HERNANDEZ GUERRERO	90,000.00
SUBTOTAL			275,000.00

PROGRAMA: DESARROLLO RURAL

SUBPROGRAMA: APOYO A PROYECTOS DE INVERSION RURAL AGRICOLA (PAPIR) 2004

COMPONENTE: VIA PROYECTO

APOYO: 1 REHABILITACION DE INVERNADERO, 1 ASPERSORA DE MOTOR

MUNICIPIO	LOCALIDAD	PRODUCTOR O BENEFICIARIO	TOTAL
CUERNAVACA	TETELA DEL MONTE	DAZ SANDI JOSE ANTONIO	28,780.00
SUBTOTAL			28,780.00

PROGRAMA: DESARROLLO RURAL

SUBPROGRAMA: APOYO A PROYECTOS DE INVERSION RURAL AGRICOLA (PAPIR) 2004

COMPONENTE: VIA PROYECTO

APOYO: 1 SEGADORA, 1 RASTRA, 1 ENSILADORA

MUNICIPIO	LOCALIDAD	PRODUCTOR O BENEFICIARIO	TOTAL
QUAUTLA	COL. MORELOS	ALVARO PILEGO FUENTES	91,850.00
SUBTOTAL			91,850.00

PROGRAMA: DESARROLLO RURAL

SUBPROGRAMA: APOYO A PROYECTOS DE INVERSION RURAL AGRICOLA (PAPIR) 2004

COMPONENTE: VIA PROYECTO

APOYO: TRACTOR AGRICOLA

MUNICIPIO	LOCALIDAD	PRODUCTOR O BENEFICIARIO	TOTAL
YECAPITLA	HUEXCA	ABUNDIO CASTILLO VALDEPENA	50,000.00
YECAPITLA	ACHICHIPICO	ESPERANZA ROMERO GALINDO	49,500.00
QUAUTLA	COL. MORELOS	ALVARO PILEGO FUENTES	50,000.00
YECAPITLA	ACHICHIPICO	TEODILO BONIFACIO BONFIL CASTILLO	49,500.00
AXOCHIAPAN	MARCELINO RODRIGUEZ	EUFEMIO PILEGO GARCIA	50,000.00
SUBTOTAL			249,000.00

PROGRAMA: DESARROLLO RURAL

SUBPROGRAMA: APOYO A PROYECTOS DE INVERSION RURAL AGRICOLA (PAPIR) 2004

COMPONENTE: VIA PROYECTO

APOYO: 12 ASPERSORAS

MUNICIPIO	LOCALIDAD	PRODUCTOR O BENEFICIARIO	TOTAL
AYALA	TLAYECAC	CISNEROS SEJUDO COSME	39,600.00
SUBTOTAL			39,600.00

PROGRAMA: DESARROLLO RURAL

SUBPROGRAMA: APOYO A PROYECTOS DE INVERSION RURAL AGRICOLA (PAPIR) 2004

COMPONENTE: VIA PROYECTO

APOYO: 12 ASPERSORAS, 16 DESMALEZADORAS

MUNICIPIO	LOCALIDAD	PRODUCTOR O BENEFICIARIO	TOTAL
OCUITUCCO	JUMILTEPEC	GRACIA RIVAS AYALA	109,800.00
SUBTOTAL			109,800.00

PROGRAMA: DESARROLLO RURAL

SUBPROGRAMA: APOYO A PROYECTOS DE INVERSION RURAL AGRICOLA (PAPIR) 2004

COMPONENTE: VIA PROYECTO

APOYO: 12 DESMALEZADORAS, 1 PLANTA DE LUZ, 6 ASP. DE MOTOR, 1 ASP. MANUAL, 2 PISTOLAS DE LARGO ALCANCE

MUNICIPIO	LOCALIDAD	PRODUCTOR O BENEFICIARIO	TOTAL
OCUITUCCO	METEPEC	ISAAS YANEZ GALA	74,835.00

COMPONENTE: VIA PROYECTO

APOYO: PROYECTO DE EQUIPO PARA RENTA DE MESAS Y SILLAS

MUNICIPIO	LOCALIDAD	PRODUCTOR O BENEFICIARIO	TOTAL
PUNTE DE XTILA	XOXOCOTLA	ALBERTO CARDENAS VALENCIA	150,000.00
SUBTOTAL			150,000.00

PROGRAMA: DESARROLLO RURAL

SUBPROGRAMA: APOYOS A PROYECTOS DE INVERSION RURAL (PAPIR ZONAS MARGINADAS 2004)

COMPONENTE: VIA PROYECTO

APOYO: TALLER PARA LA ELABORACION DE PORCELANA

MUNICIPIO	LOCALIDAD	PRODUCTOR O BENEFICIARIO	TOTAL
OACALCO	OACALCO	LUISA GOMEZ RAMIREZ	47,250.00
OACALCO	OACALCO	LUISA GOMEZ RAMIREZ	9,450.00
SUBTOTAL			56,700.00

GASTOS DE OPERACION 120,000.00

GASTOS DE EVALUACION 45,000.00

TOTAL DE PROGRAMA 3,320,167.83

PROGRAMA: DESARROLLO RURAL

SUBPROGRAMA: APOYO A PROYECTOS DE INVERSION RURAL AGRICOLA (PAPIR) 2004

COMPONENTE: VIA PROYECTO

APOYO: 1 ASPERSORA DE MOTOR, 1 DESMALEZADORA

MUNICIPIO	LOCALIDAD	PRODUCTOR O BENEFICIARIO	TOTAL
TEMACAC	TEMACAC	ELPIDIO TOLEDO SEDENO	8,000.00
SUBTOTAL			8,000.00

PROGRAMA: DESARROLLO RURAL

SUBPROGRAMA: APOYO A PROYECTOS DE INVERSION RURAL AGRICOLA (PAPIR) 2004

COMPONENTE: VIA PROYECTO

APOYO: 1 ASPERSORA TRACTOR, 2 ASPERSORAS DE MOTOR, 2 DESMALEZADORAS

MUNICIPIO	LOCALIDAD	PRODUCTOR O BENEFICIARIO	TOTAL
QUAUTLA	QUAUTLA	ALVARO PILEGO FUENTES	63,724.00
SUBTOTAL			63,724.00

PROGRAMA: DESARROLLO RURAL

SUBPROGRAMA: APOYO A PROYECTOS DE INVERSION RURAL AGRICOLA (PAPIR) 2004

COMPONENTE: VIA PROYECTO

APOYO: 1 BIOTRITURADOR

MUNICIPIO	LOCALIDAD	PRODUCTOR O BENEFICIARIO	TOTAL
HUITZILAC	HUITZILAC	JORGE SAMUEL ARIZMENDI MERCADO	11,250.00
SUBTOTAL			11,250.00

DESARROLLO RURAL

PROGRAMA: DESARROLLO RURAL

SUBPROGRAMA: APOYO A PROYECTOS DE INVERSION RURAL AGRICOLA (PAPIR) 2004

COMPONENTE: VIA PROYECTO

APOYO: 2 ASP., 2 DESMALEZADORAS

MUNICIPIO	LOCALIDAD	PRODUCTOR O BENEFICIARIO	TOTAL
QUAUTLA	COL. AMP. EMILIANO ZAPATA	JESUS GONZALEZ SANDOZ	17,140.00
SUBTOTAL			17,140.00

PROGRAMA: DESARROLLO RURAL

SUBPROGRAMA: APOYO A PROYECTOS DE INVERSION RURAL AGRICOLA (PAPIR) 2004

COMPONENTE: VIA PROYECTO

APOYO: 20 DESMALEZADORAS, 13 ASPERSORAS DE MOTOR

MUNICIPIO	LOCALIDAD	PRODUCTOR O BENEFICIARIO	TOTAL
TETELA DEL VOLCAN	HUEYAPAN	BRUNO MAYA PEREZ	129,350.00
SUBTOTAL			129,350.00

PROGRAMA: DESARROLLO RURAL

SUBPROGRAMA: APOYO A PROYECTOS DE INVERSION RURAL AGRICOLA (PAPIR) 2004

COMPONENTE: VIA PROYECTO

APOYO: 24 ASP. DE MOTOR, 1 DESMALEZADORA, 1 MOTOBOMBA

MUNICIPIO	LOCALIDAD	PRODUCTOR O BENEFICIARIO	TOTAL
AXOCHIAPAN	AXOCHIAPAN	MARISOL ESTRADA NAERA	107,175.00
SUBTOTAL			107,175.00

PROGRAMA: DESARROLLO RURAL

SUBPROGRAMA: APOYO A PROYECTOS DE INVERSION RURAL AGRICOLA (PAPIR) 2004

COMPONENTE: VIA PROYECTO

APOYO: 28 ASPERSORAS DE MOTOR

MUNICIPIO	LOCALIDAD	PRODUCTOR O BENEFICIARIO	TOTAL
AYALA	AYALA	DAVID RAMOS VEGA	92,400.00
SUBTOTAL			92,400.00

PROGRAMA: DESARROLLO RURAL

SUBPROGRAMA: APOYO A PROYECTOS DE INVERSION RURAL AGRICOLA (PAPIR) 2004

COMPONENTE: VIA PROYECTO

APOYO: 29 DESMALEZADORAS, 11 ASPERSORAS DE MOTOR

MUNICIPIO	LOCALIDAD	PRODUCTOR O BENEFICIARIO	TOTAL
OCUITUCCO	HUECAHUAXCO	MARIA CONSUELO MORALES TORRES	156,550.00
SUBTOTAL			156,550.00

PROGRAMA: DESARROLLO RURAL

SUBPROGRAMA: APOYO A PROYECTOS DE INVERSION RURAL AGRICOLA (PAPIR) 2004

COMPONENTE: VIA PROYECTO

APOYO: 3 ASPERSORAS

MUNICIPIO	LOCALIDAD	PRODUCTOR O BENEFICIARIO	TOTAL
AXOCHIAPAN	MARCELINO RODRIGUEZ	SANTOS MALDONADO HERNANDEZ	11,700.00
AXOCHIAPAN	MARCELINO RODRIGUEZ	FELIX TORRES RENDON	11,700.00
SUBTOTAL			23,400.00

PROGRAMA: DESARROLLO RURAL

SUBPROGRAMA: APOYO A PROYECTOS DE INVERSION RURAL AGRICOLA (PAPIR) 2003

COMPONENTE: VIA PROYECTO

APOYO: 3 DESMALEZADORAS

MUNICIPIO	LOCALIDAD	PRODUCTOR O BENEFICIARIO	TOTAL
TEPOZTLAN	TLACOTENCO	MARIA DEL ROSARIO PEREZ GONZALEZ	13,110.00
SUBTOTAL			13,110.00

PROGRAMA: DESARROLLO RURAL

SUBPROGRAMA: APOYO A PROYECTOS DE INVERSION RURAL AGRICOLA (PAPIR) 2004

COMPONENTE: VIA PROYECTO

APOYO: 4 ASPERSORAS DE MOTOR

MUNICIPIO	LOCALIDAD	PRODUCTOR O BENEFICIARIO	TOTAL
TOTOLAPAN	SAN SEBASTIAN LA CANADA	GERONIMO RODRIGUEZ DE LA ROSA	16,000.00
SUBTOTAL			16,000.00

PROGRAMA: DESARROLLO RURAL

SUBPROGRAMA: APOYO A PROYECTOS DE INVERSION RURAL AGRICOLA (PAPIR) 2004

COMPONENTE: VIA PROYECTO

APOYO: 5 DESMALEZADORAS

M
---



SUBTOTAL 74,835.00

PROGRAMA: DESARROLLO RURAL  
SUBPROGRAMA: APOYO A PROYECTOS DE INVERSION RURAL AGRICOLA (PAPIR ) 2004  
COMPONENTE: VIA PROYECTO  
APOYO: 12 DESMALEZADORAS, 10 ASPERSORAS

MUNICIPIO	LOCALIDAD	PRODUCTOR O BENEFICIARIO	TOTAL
OCUTLUCO	METEPEC	ISAAS YANEZ CALA	85,250.00

SUBTOTAL 85,250.00

PROGRAMA: DESARROLLO RURAL  
SUBPROGRAMA: APOYO A PROYECTOS DE INVERSION RURAL AGRICOLA (PAPIR) 2004  
COMPONENTE: VIA PROYECTO  
APOYO: 13 DESMALEZADORAS, 4 ASP. DE MOTOR, 2 MOTOBOMBAS

MUNICIPIO	LOCALIDAD	PRODUCTOR O BENEFICIARIO	TOTAL
OCUTLUCO	METEPEC	EFIFAND TMOJEO ALONSO CARDOSO	85,185.00

SUBTOTAL 85,185.00

PROGRAMA: DESARROLLO RURAL  
SUBPROGRAMA: APOYO A PROYECTOS DE INVERSION RURAL AGRICOLA (PAPIR) 2004  
COMPONENTE: VIA PROYECTO  
APOYO: 14 DESMALEZADORAS

MUNICIPIO	LOCALIDAD	PRODUCTOR O BENEFICIARIO	TOTAL
TETELA DEL VOLCAN	BARRIO SAN JERONIMO	MAURA LETICIA REYES PONCE	49,000.00

SUBTOTAL 49,000.00

PROGRAMA: DESARROLLO RURAL  
SUBPROGRAMA: APOYO A PROYECTOS DE INVERSION RURAL AGRICOLA (PAPIR) 2004  
COMPONENTE: VIA PROYECTO  
APOYO: 148.5 TONELADAS DE GALLINAZA

MUNICIPIO	LOCALIDAD	PRODUCTOR O BENEFICIARIO	TOTAL
TEPOZTLAN	SAN JUAN TLACOTENCO	PEREZ GONZALEZ MARIA DEL ROSARIO	33,300.00

SUBTOTAL 33,300.00

PROGRAMA: DESARROLLO RURAL  
SUBPROGRAMA: APOYO A PROYECTOS DE INVERSION RURAL AGRICOLA (PAPIR) 2004  
COMPONENTE: VIA PROYECTO  
APOYO: 1563 PLANTAS DE AGUACATE

MUNICIPIO	LOCALIDAD	PRODUCTOR O BENEFICIARIO	TOTAL
CUERNAVACA	CUERNAVACA	ISAAS TELLEZ ALCANTARA	49,920.00

SUBTOTAL 49,920.00

**DESARROLLO RURAL**

PROGRAMA: DESARROLLO RURAL  
SUBPROGRAMA: APOYO A PROYECTOS DE INVERSION RURAL AGRICOLA (PAPIR) 2004  
COMPONENTE: VIA PROYECTO  
APOYO: CONSTRUCCION DE BODEGA DE 420 M2

MUNICIPIO	LOCALIDAD	PRODUCTOR O BENEFICIARIO	TOTAL
HUITZILAC	HUITZILAC	LUIS GONZALEZ HERNANDEZ	92,562.00

SUBTOTAL 92,562.00

PROGRAMA: DESARROLLO RURAL  
SUBPROGRAMA: APOYO A PROYECTOS DE INVERSION DE INVERSION RURAL AGRICOLA (PAPIR) 2004  
COMPONENTE: VIA PROYECTO  
APOYO: DESMALEZADORA

MUNICIPIO	LOCALIDAD	PRODUCTOR O BENEFICIARIO	TOTAL
CUERNAVACA	CUERNAVACA	CARLOS SANCHEZ LOPEZ	3,750.00

SUBTOTAL 3,750.00

PROGRAMA: DESARROLLO RURAL  
SUBPROGRAMA: APOYO A PROYECTOS DE INVERSION RURAL AGRICOLA (PAPIR) 2004  
COMPONENTE: VIA PROYECTO  
APOYO: DESMALEZADORA Y ASPERSORA

MUNICIPIO	LOCALIDAD	PRODUCTOR O BENEFICIARIO	TOTAL
CUERNAVACA	CUERNAVACA	CARLOS SANCHEZ LOPEZ	8,870.00

SUBTOTAL 8,870.00

PROGRAMA: DESARROLLO RURAL  
SUBPROGRAMA: APOYO A PROYECTOS DE INVERSION RURAL AGRICOLA (PAPIR) 2004  
COMPONENTE: VIA PROYECTO  
APOYO: MODULO DE INVERNADERO Y SISTEMA DE RIEGO

MUNICIPIO	LOCALIDAD	PRODUCTOR O BENEFICIARIO	TOTAL
QUAUTLA	EMILIANO ZAPATA	JACINTO TENANGO GAMEZ	58,500.00

SUBTOTAL 58,500.00

PROGRAMA: DESARROLLO RURAL  
SUBPROGRAMA: APOYO A PROYECTOS DE INVERSION RURAL AGRICOLA (PAPIR) 2004  
COMPONENTE: VIA PROYECTO  
APOYO: MODULO DE INVERNADERO

MUNICIPIO	LOCALIDAD	PRODUCTOR O BENEFICIARIO	TOTAL
AXOCHIAPAN	LOS LAURELES	ISAAS CORTES VAZQUEZ	346,000.00

SUBTOTAL 346,000.00

PROGRAMA: DESARROLLO RURAL  
SUBPROGRAMA: APOYO A PROYECTOS DE INVERSION RURAL AGRICOLA (PAPIR) 2004  
COMPONENTE: VIA PROYECTO  
APOYO: REHABILITACION DE 2 MODULOS DE INVERNADERO

MUNICIPIO	LOCALIDAD	PRODUCTOR O BENEFICIARIO	TOTAL
CUERNAVACA	TETELA DEL MONTE	MARCOS LEIVA GARCIA	84,281.88
CUERNAVACA	TETELA DEL MONTE	MARCOS LEIVA GARCIA	54,901.50

SUBTOTAL 139,183.38

PROGRAMA: DESARROLLO RURAL  
SUBPROGRAMA: APOYO A PROYECTOS DE INVERSION RURAL AGRICOLA (PAPIR) 2004  
COMPONENTE: VIA PROYECTO  
APOYO: REHABILITACION DE INVERNADERO (PLASTICO)

MUNICIPIO	LOCALIDAD	PRODUCTOR O BENEFICIARIO	TOTAL
QUAUTLA	QUAUTLA	GABRIELA VAZQUEZ ROMAN	12,000.00

SUBTOTAL 12,000.00

MUNICIPIO	LOCALIDAD	PRODUCTOR O BENEFICIARIO	TOTAL
		GASTOS DE OPERACION	1,627,819.19
		GASTOS DE EVALUACION	610,433.10
		MUNICIPALIZACION	14,165,080.17
		TOTAL DE PROGRAMA	19,568,604.34

PROGRAMA: DESARROLLO RURAL  
SUBPROGRAMA: APOYO A PROYECTOS DE INVERSION RURAL (PAPIR PECUARIO) 2004  
COMPONENTE: VIA PROYECTO  
APOYO: 1 COBERTIZO

MUNICIPIO	LOCALIDAD	PRODUCTOR O BENEFICIARIO	TOTAL
MAZATEPEC	EL RODEO	TAPIA JAME CONSTANTINO	16,186.26
MAZATEPEC	EL RODEO	TAPIA JAME CONSTANTINO	18,813.75

SUBTOTAL 35,000.00

PROGRAMA: DESARROLLO RURAL  
SUBPROGRAMA: APOYO A PROYECTOS DE INVERSION RURAL (PAPIR PECUARIO) 2004  
COMPONENTE: VIA PROYECTO  
APOYO: 1 CORTADORA MOLINO DE MARTILLOS

MUNICIPIO	LOCALIDAD	PRODUCTOR O BENEFICIARIO	TOTAL
HUITZILAC	HUITZILAC	DAVILA ACOSTA ANGEL	12,652.50

SUBTOTAL 12,652.50

PROGRAMA: DESARROLLO RURAL  
SUBPROGRAMA: APOYO A PROYECTOS DE INVERSION RURAL (PAPIR PECUARIO) 2004  
COMPONENTE: VIA PROYECTO  
APOYO: 1 DESCREMADORA, 2 PICADORAS

MUNICIPIO	LOCALIDAD	PRODUCTOR O BENEFICIARIO	TOTAL
AYALA	AYALA	RUFINO VILLALOBOS TRUJILLO	23,700.00

SUBTOTAL 23,700.00

PROGRAMA: DESARROLLO RURAL  
SUBPROGRAMA: APOYO A PROYECTOS DE INVERSION RURAL AGRICOLA (PAPIR) 2004  
COMPONENTE: VIA PROYECTO  
APOYO: 637 PLANTAS DE AGUACATE

MUNICIPIO	LOCALIDAD	PRODUCTOR O BENEFICIARIO	TOTAL
CUERNAVACA	CUERNAVACA	INOCENTE ROSALES VAZQUEZ	20,384.00

SUBTOTAL 20,384.00

PROGRAMA: DESARROLLO RURAL  
SUBPROGRAMA: APOYO A PROYECTOS DE INVERSION RURAL AGRICOLA (PAPIR) 2004  
COMPONENTE: VIA PROYECTO  
APOYO: 7 ASP. DE MOTOR, 4 MOTOBOMBAS, 2 BIOTRITURADORES Y 4 DESMALEZADORAS

MUNICIPIO	LOCALIDAD	PRODUCTOR O BENEFICIARIO	TOTAL
CUERNAVACA	CUERNAVACA	CARLOS SANCHEZ LOPEZ	75,257.50

SUBTOTAL 75,257.50

PROGRAMA: DESARROLLO RURAL  
SUBPROGRAMA: APOYO A PROYECTOS DE INVERSION RURAL AGRICOLA (PAPIR) 2004  
COMPONENTE: VIA PROYECTO  
APOYO: 8 ASPERSORAS, 1 MOTOBOMBA, 1 DESMALEZADORA

MUNICIPIO	LOCALIDAD	PRODUCTOR O BENEFICIARIO	TOTAL
AXOCHIAPAN	MARCELINO RODRIGUEZ	MARISOL ESTRADA NAJERA	40,775.00

SUBTOTAL 40,775.00

PROGRAMA: DESARROLLO RURAL  
SUBPROGRAMA: APOYO A PROYECTOS DE INVERSION RURAL AGRICOLA (PAPIR) 2004  
COMPONENTE: VIA PROYECTO  
APOYO: 8 ASPERSORAS, 5 DESMALEZADORAS

MUNICIPIO	LOCALIDAD	PRODUCTOR O BENEFICIARIO	TOTAL
TETELA DEL VOLCAN	TLAMMILLUPAN	DIONICIO DIAZ CORTES	51,100.00

SUBTOTAL 51,100.00

**DESARROLLO RURAL**

PROGRAMA: DESARROLLO RURAL  
SUBPROGRAMA: APOYO A PROYECTOS DE INVERSION RURAL (PAPIR PECUARIO) 2004  
COMPONENTE: VIA PROYECTO  
APOYO: 1 PICADORA DE FORRAJE

MUNICIPIO	LOCALIDAD	PRODUCTOR O BENEFICIARIO	TOTAL		
		PUENTE DE XTILA	AHUEHUETZINGO	MARTINEZ MARURE FLORENCIA	9,450.00
		PUENTE DE XTILA	AHUEHUETZINGO	SOLANO VARGAS MARGARITA	9,590.00
		JONACATEPEC	EJIDO JONACATEPEC	AGUIRRE GONZALEZ RUBEN	9,225.00
		AYALA	TECOMALCO	LEAL MEDINA DOMINGO	5,156.50
		TLAQUILTENANGO	QUILAMULA	HERMINIA BENITEZ GARCIA	11,340.00
		AYALA	TENEXTEPANGO	ARAGON PEREZ VICENTE	9,500.00
		AYALA	APATLACO	SANDOVAL ARAGON AGUSTIN	5,391.00

SUBTOTAL 59,652.50

PROGRAMA: DESARROLLO RURAL  
SUBPROGRAMA: APOYO A PROYECTOS DE INVERSION RURAL (PAPIR PECUARIO) 2004  
COMPONENTE: VIA PROYECTO  
APOYO: 1 SEMENTAL BOVINO

MUNICIPIO	LOCALIDAD	PRODUCTOR O BENEFICIARIO	TOTAL
TLALTIZAPAN	TLALTIZAPAN	PERDOMO JUAREZ ANDRES	8,750.00

SUBTOTAL 8,750.00

PROGRAMA: DESARROLLO RURAL  
SUBPROGRAMA: APOYO A PROYECTOS DE INVERSION RURAL (PAPIR PECUARIO) 2004  
COMPONENTE: VIA PROYECTO  
APOYO: 1 SEMENTAL CAPRINO

MUNICIPIO	LOCALIDAD	PRODUCTOR O BENEFICIARIO	TOTAL
AYALA	TENEXTEPANGO	ARAGON PEREZ VICENTE	3,000.00

SUBTOTAL 3,000.00

PROGRAMA: DESARROLLO RURAL  
SUBPROGRAMA: APOYO A PROYECTOS DE INVERSION RURAL (PAPIR PECUARIO) 2004  
COMPONENTE: VIA PROYECTO  
APOYO: 1 SEMENTAL OVINO, 1 BEBEDERO

MUNICIPIO	LOCALIDAD	PRODUCTOR O BENEFICIARIO	TOTAL
HUITZILAC	HUITZILAC	DAVILA ACOSTA ANGEL	5,250.01

SUBTOTAL 5,250.01

PROGRAMA: DESARROLLO RURAL  
SUBPROGRAMA: APOYO A PROYECTOS DE INVERSION RURAL (PAPIR PECUARIO) 2004  
COMPONENTE: VIA PROYECTO  
APOYO: 1 SEMENTAL OVINO, 1 COMEDERO

MUNICIPIO	LOCALIDAD	PRODUCTOR O BENEFICIARIO	TOTAL
HUITZILAC	HUITZILAC	DAVILA ACOSTA ANGEL	4,090.00

SUBTOTAL 4,090.00

PROGRAMA: DESARROLLO RURAL  
SUBPROGRAMA: APOYO A PROYECTOS DE INVERSION RURAL (PAPIR PECUARIO) 2004  
COMPONENTE: VIA PROYECTO  
APOYO: 1 TALLER DE LACTEOS (INFRAESTRUCTURA)

MUNICIPIO	LOCALIDAD	PRODUCTOR O BENEFICIARIO	TOTAL
ZACATEPEC	CHIVERIAS	AMEZCUA CASTILLO RAFAEL	28,265.00

SUBTOTAL 28,265.00

PROGRAMA: DESARROLLO RURAL  
SUBPROGRAMA: APOYO A PROYECTOS DE INVERSION RURAL (PAPIR PECUARIO) 2004  
COMPONENTE: VIA PROYECTO  
APOYO: 1 TANQUE DE AGUA

MUNICIPIO	LOCALIDAD	PRODUCTOR O BENEFICIARIO	TOTAL
TLALTIZAPAN	TLALTIZAPAN	CENTENO CORTES ISABEL ALBERTO	14,996.75

SUBTOTAL 14,996.75

PROGRAMA: DESARROLLO RURAL  
SUBPROGRAMA: APOYO A PROYECTOS DE INVERSION RURAL (PAPIR PECUARIO) 2004  
COMPONENTE: VIA PROYECTO  
APOYO: 1 TEJABAN

MUNICIPIO	LOCALIDAD	PRODUCTOR O BENEFICIARIO	TOTAL
AYALA	APATLACO	SANDOVAL ARAGON AGUSTIN	7,475.50

SUBTOTAL 7,475.50

PROGRAMA: DESARROLLO RURAL  
SUBPROGRAMA: APOYO A PROYECTOS DE INVERSION RURAL (PAPIR PECUARIO) 2004  
COMPONENTE: VIA PROYECTO  
APOYO: 1 TEJABAN CON COMEDERO (COBERTIZO)

MUNICIPIO	LOCALIDAD	PRODUCTOR O BENEFICIARIO	TOTAL
ZACATEPEC	CHIVERIAS	AMEZCUA CASTILLO RAFAEL	19,255.00

SUBTOTAL 19,255.00

PROGRAMA: DESARROLLO RURAL  
SUBPROGRAMA: APOYO A PROYECTOS DE INVERSION RURAL (PAPIR PECUARIO) 2004  
COMPONENTE: VIA PROYECTO  
APOYO: 10 VIENTRES, 1 SEMENTAL (BOVINOS)

MUNICIPIO	LOCALIDAD	PRODUCTOR O BENEFICIARIO	TOTAL
-----------	-----------	--------------------------	-------

MUNICIPIO	LOCALIDAD	PRODUCTOR O BENEFICIARIO	TOTAL
TLAQUILTEPAN	LAS BOVEDAS	VERGARA MALDONADO SERGIO	26,225.00
SUBTOTAL			26,225.00

PROGRAMA: DESARROLLO RURAL  
SUBPROGRAMA: APOYO A PROYECTOS DE INVERSION RURAL (PAPIR PECUARIO) 2004  
COMPONENTE: VIA PROYECTO

APOYO: 1 MEZCLADORA 1 ELECTROBOMBA

MUNICIPIO	LOCALIDAD	PRODUCTOR O BENEFICIARIO	TOTAL
TLALTIZAPAN	TLALTIZAPAN	CENTENO CORTEZ ISABEL ALBERTO	13,300.00
SUBTOTAL			13,300.00

PROGRAMA: DESARROLLO RURAL  
SUBPROGRAMA: APOYO A PROYECTOS DE INVERSION RURAL (PAPIR PECUARIO) 2004  
COMPONENTE: VIA PROYECTO

APOYO: 1 MOLINO DE MARTILLO CON VENTILADOR

MUNICIPIO	LOCALIDAD	PRODUCTOR O BENEFICIARIO	TOTAL
MAZATEPEC	EJIDO MAZATEPEC	CARNALLA IRIARTE JAVIER	4,680.00
SUBTOTAL			4,680.00

PROGRAMA: DESARROLLO RURAL  
SUBPROGRAMA: APOYO A PROYECTOS DE INVERSION RURAL (PAPIR PECUARIO) 2004  
COMPONENTE: VIA PROYECTO

APOYO: 1 MOLINO Y 2 PICADORAS DE FORRAJE

MUNICIPIO	LOCALIDAD	PRODUCTOR O BENEFICIARIO	TOTAL
MAZATEPEC	EJIDO MAZATEPEC	CARNALLA IRIARTE JAVIER	20,338.50
SUBTOTAL			20,338.50

PROGRAMA: DESARROLLO RURAL  
SUBPROGRAMA: APOYO A PROYECTOS DE INVERSION RURAL (PAPIR PECUARIO) 2004  
COMPONENTE: VIA PROYECTO

APOYO: 1 NAVE DE ENGORDA, 1 TINACO, COMEDEROS DE ENGORDA, BASCULA PARA GANADO PORCINO, EQUIPAMIENTO NAVE DE GESTACION.

MUNICIPIO	LOCALIDAD	PRODUCTOR O BENEFICIARIO	TOTAL
TEMIXCO	CAMPO VERGEL SANTA CRUZ	MERCHANT NAVARRO EDUARDO	41,950.00
SUBTOTAL			41,950.00

PROGRAMA: DESARROLLO RURAL  
SUBPROGRAMA: APOYO A PROYECTOS DE INVERSION RURAL (PAPIR PECUARIO) 2004  
COMPONENTE: VIA PROYECTO

APOYO: 1 NAVE DE MATERNIDAD, 1 NAVE DE GESTACION, JAULAS DE GESTACION, JAULAS DE MATERNIDAD

MUNICIPIO	LOCALIDAD	PRODUCTOR O BENEFICIARIO	TOTAL
TEMIXCO	CAMPO VERGEL SANTA CRUZ	RODRIGUEZ GONZALEZ MARIO	50,000.00
SUBTOTAL			50,000.00

DESARROLLO RURAL

PROGRAMA: DESARROLLO RURAL  
SUBPROGRAMA: APOYO A PROYECTOS DE INVERSION RURAL (PAPIR PECUARIO) 2004  
COMPONENTE: VIA PROYECTO

APOYO: 130 LECHONES HEMBRA PIE DE CRIA, 20 LECHONES MACHO

MUNICIPIO	LOCALIDAD	PRODUCTOR O BENEFICIARIO	TOTAL
TEMOAC	AMLCINGO	CCAMPO BARRERA LAURENTINO JAVIER	48,750.00
SUBTOTAL			48,750.00

PROGRAMA: DESARROLLO RURAL  
SUBPROGRAMA: APOYO A PROYECTOS DE INVERSION RURAL (PAPIR PECUARIO) 2004  
COMPONENTE: VIA PROYECTO

APOYO: 150 HEMBRAS CAPRINAS

MUNICIPIO	LOCALIDAD	PRODUCTOR O BENEFICIARIO	TOTAL
AYALA	TENEXTEPANGO	ARAGON PEREZ VICENTE	187,500.00
SUBTOTAL			187,500.00

PROGRAMA: DESARROLLO RURAL  
SUBPROGRAMA: APOYO A PROYECTOS DE INVERSION RURAL (PAPIR PECUARIO) 2004  
COMPONENTE: VIA PROYECTO

APOYO: 154 LECHONES HEMBRAS, 42 LECHONES MACHOS

MUNICIPIO	LOCALIDAD	PRODUCTOR O BENEFICIARIO	TOTAL
YALTEPEC	LANOPALERA	CASTILLO VALENCIA OCTAVIANA	58,800.00
SUBTOTAL			58,800.00

PROGRAMA: DESARROLLO RURAL  
SUBPROGRAMA: APOYO A PROYECTOS DE INVERSION RURAL (PAPIR PECUARIO) 2004  
COMPONENTE: VIA PROYECTO

APOYO: 165 VAQUILLAS

MUNICIPIO	LOCALIDAD	PRODUCTOR O BENEFICIARIO	TOTAL
TLAQUILTEPAN	QUILAMILA	QUINERO TORRES JUAN ANTONIO	495,000.00
SUBTOTAL			495,000.00

PROGRAMA: DESARROLLO RURAL  
SUBPROGRAMA: APOYO A PROYECTOS DE INVERSION RURAL (PAPIR PECUARIO) 2004  
COMPONENTE: VIA PROYECTO

APOYO: 2 BASCULAS DE CORRAL, 1 BASCULA DE PLATAFORMA

MUNICIPIO	LOCALIDAD	PRODUCTOR O BENEFICIARIO	TOTAL
HUITZILAC	HUITZILAC	DAVILA ACOSTA ANGEL	10,630.60
SUBTOTAL			10,630.60

PROGRAMA: DESARROLLO RURAL  
SUBPROGRAMA: APOYO A PROYECTOS DE INVERSION RURAL (PAPIR PECUARIO) 2004  
COMPONENTE: VIA PROYECTO

APOYO: 2 MOLINOS DE MARTILLO, 4 CORTADORAS DE FORRAJE

MUNICIPIO	LOCALIDAD	PRODUCTOR O BENEFICIARIO	TOTAL
TEPOZTLAN	TEPOZTLAN	AYALA BARRAGAN ANTONIO ABRAHAM	75,676.00
SUBTOTAL			75,676.00

PROGRAMA: DESARROLLO RURAL  
SUBPROGRAMA: APOYO A PROYECTOS DE INVERSION RURAL (PAPIR PECUARIO) 2004  
COMPONENTE: VIA PROYECTO

APOYO: 2 PICADORAS DE FORRAJE

MUNICIPIO	LOCALIDAD	PRODUCTOR O BENEFICIARIO	TOTAL
MAZATEPEC	EJIDO MAZATEPEC	CARNALLA IRIARTE JAVIER	13,884.00
SUBTOTAL			13,884.00

PROGRAMA: DESARROLLO RURAL  
SUBPROGRAMA: APOYO A PROYECTOS DE INVERSION RURAL (PAPIR PECUARIO) 2004  
COMPONENTE: VIA PROYECTO

APOYO: 2 PICADORAS Y 1 MOLINO DE FORRAJE

MUNICIPIO	LOCALIDAD	PRODUCTOR O BENEFICIARIO	TOTAL
TLAQUILTEPAN	XICATLACOTLA	NUNEZ HUICOCHEA JOEL	24,400.00
SUBTOTAL			24,400.00

PROGRAMA: DESARROLLO RURAL  
SUBPROGRAMA: APOYO A PROYECTOS DE INVERSION RURAL (PAPIR PECUARIO) 2004  
COMPONENTE: VIA PROYECTO

APOYO: 2 ROLLOS DE MALLA BORREGUERA

MUNICIPIO	LOCALIDAD	PRODUCTOR O BENEFICIARIO	TOTAL
PUENTE DE OXLA	AHUEHUETZINGO	MARTINEZ MARURE FLORENCIA	1,380.40
SUBTOTAL			1,380.40

PROGRAMA: DESARROLLO RURAL  
SUBPROGRAMA: APOYO A PROYECTOS DE INVERSION RURAL (PAPIR PECUARIO) 2004  
COMPONENTE: VIA PROYECTO

APOYO: 2 SEMENTALES CAPRINOS, 63 VIENTRES CAPRINOS, 1 PICADORA DE FORRAJE

MUNICIPIO	LOCALIDAD	PRODUCTOR O BENEFICIARIO	TOTAL
TLALTIZAPAN	SANTA ROSA 30	MONTES MRELES MINERVA	11,340.00
SUBTOTAL			11,340.00

MACATLAN	EJIDO MACATLAN	GOMEZ BALLESTEROS ORLANDA	42,150.00
SUBTOTAL			42,150.00

PROGRAMA: DESARROLLO RURAL  
SUBPROGRAMA: APOYO A PROYECTOS DE INVERSION RURAL (PAPIR PECUARIO) 2004  
COMPONENTE: VIA PROYECTO

APOYO: 100 OVINOS HEMBRAS, 1 SEMENTAL OVINO

MUNICIPIO	LOCALIDAD	PRODUCTOR O BENEFICIARIO	TOTAL
JONACATEPEC	EJIDO JONACATEPEC	AGUIRRE GONZALEZ RUBEN	64,750.00
SUBTOTAL			64,750.00

PROGRAMA: DESARROLLO RURAL  
SUBPROGRAMA: APOYO A PROYECTOS DE INVERSION RURAL (PAPIR PECUARIO) 2004  
COMPONENTE: VIA PROYECTO

APOYO: 100 PUERCOS

MUNICIPIO	LOCALIDAD	PRODUCTOR O BENEFICIARIO	TOTAL
YECAPITLAL	ADOLFO LOPEZ MATEOS	VILLALVA MARTINEZ CESAREA MARILU	31,500.00
SUBTOTAL			31,500.00

PROGRAMA: DESARROLLO RURAL  
SUBPROGRAMA: APOYO A PROYECTOS DE INVERSION RURAL (PAPIR PECUARIO) 2004  
COMPONENTE: VIA PROYECTO

APOYO: 100 VIENTRES OVINOS Y 3 SEMENTALES

MUNICIPIO	LOCALIDAD	PRODUCTOR O BENEFICIARIO	TOTAL
OCUITLICO	HUECAHUAXCO	RAMREZ CASTILLO GUILLERMO	83,000.00
SUBTOTAL			83,000.00

PROGRAMA: DESARROLLO RURAL  
SUBPROGRAMA: APOYO A PROYECTOS DE INVERSION RURAL (PAPIR PECUARIO) 2004  
COMPONENTE: VIA PROYECTO

APOYO: 11 COBERTIZOS

MUNICIPIO	LOCALIDAD	PRODUCTOR O BENEFICIARIO	TOTAL
HUITZILAC	HUITZILAC	ROJAS SANCHEZ SAMUEL	145,233.50
SUBTOTAL			145,233.50

PROGRAMA: DESARROLLO RURAL  
SUBPROGRAMA: APOYO A PROYECTOS DE INVERSION RURAL (PAPIR PECUARIO) 2004  
COMPONENTE: VIA PROYECTO

APOYO: 100 VIENTRES

MUNICIPIO	LOCALIDAD	PRODUCTOR O BENEFICIARIO	TOTAL
MACATLAN	MACATLAN	GONZALEZ TRINDAD HILDA	75,000.00
SUBTOTAL			75,000.00

DESARROLLO RURAL

PROGRAMA: DESARROLLO RURAL  
SUBPROGRAMA: APOYO A PROYECTOS DE INVERSION RURAL (PAPIR PECUARIO) 2004  
COMPONENTE: VIA PROYECTO

APOYO: 25 HEMBRAS OVINOS, 1 SEMENTAL

MUNICIPIO	LOCALIDAD	PRODUCTOR O BENEFICIARIO	TOTAL
TLAQUILTEPAN	QUILAMILA	HERMINIA BENITEZ GARCIA	25,025.00
SUBTOTAL			25,025.00

PROGRAMA: DESARROLLO RURAL  
SUBPROGRAMA: APOYO A PROYECTOS DE INVERSION RURAL (PAPIR PECUARIO) 2004  
COMPONENTE: VIA PROYECTO

APOYO: 25 PAQUETES DE LECHONES

MUNICIPIO	LOCALIDAD	PRODUCTOR O BENEFICIARIO	TOTAL
OCUITLICO	HUECAHUAXCO	VICTORIA BLANCA CASTILLO PEREZ	30,000.00
SUBTOTAL			30,000.00

PROGRAMA: DESARROLLO RURAL  
SUBPROGRAMA: APOYO A PROYECTOS DE INVERSION RURAL (PAPIR PECUARIO) 2004  
COMPONENTE: VIA PROYECTO

APOYO: 26 ACEMILLAS

MUNICIPIO	LOCALIDAD	PRODUCTOR O BENEFICIARIO	TOTAL
TLAQUILTEPAN	HUALTLA	RIVERA MARTINEZ PEDRO	78,000.00
SUBTOTAL			78,000.00

PROGRAMA: DESARROLLO RURAL  
SUBPROGRAMA: APOYO A PROYECTOS DE INVERSION RURAL (PAPIR PECUARIO) 2004  
COMPONENTE: VIA PROYECTO

APOYO: 3 CORRALES Y 3 COBERTIZOS CON MURO

MUNICIPIO	LOCALIDAD	PRODUCTOR O BENEFICIARIO	TOTAL
TLAQUILTEPAN	RANCHO VIEJO	ABUNDEZ DOMINGUEZ BRIGIDO	100,000.00
SUBTOTAL			100,000.00

PROGRAMA: DESARROLLO RURAL  
SUBPROGRAMA: APOYO A PROYECTOS DE INVERSION RURAL (PAPIR PECUARIO) 2004  
COMPONENTE: VIA PROYECTO

APOYO: 3 NOVILLAS PINTAS, 1 VACA PRIETA, 2 NOVILLAS HOLSTEIN

MUNICIPIO	LOCALIDAD	PRODUCTOR O BENEFICIARIO	TOTAL
JONACATEPEC	JONACATEPEC	MENDOZA LORA ALVARO	30,000.00
SUBTOTAL			30,000.00

PROGRAMA: DESARROLLO RURAL  
SUBPROGRAMA: APOYO A PROYECTOS DE INVERSION RURAL (PAPIR PECUARIO) 2004  
COMPONENTE: VIA PROYECTO

APOYO: 3 SEMENTALES OVINOS, 60 VIENTRES OVINOS

MUNICIPIO	LOCALIDAD	PRODUCTOR O BENEFICIARIO	TOTAL
TLALTIZAPAN	TEMLPA VIEJO	HERNANDEZ TORRES MANUEL	57,750.00
SUBTOTAL			57,750.00

PROGRAMA: DESARROLLO RURAL  
SUBPROGRAMA: APOYO A PROYECTOS DE INVERSION RURAL (PAPIR PECUARIO) 2004  
COMPONENTE: VIA PROYECTO

APOYO: 3 TANQUES DE AGUA, 3 CORRALETAS

MUNICIPIO	LOCALIDAD	PRODUCTOR O BENEFICIARIO	TOTAL
JANTETELCO	AMAYUCA	GUTIERREZ DELGADO LUISA	87,921.50
SUBTOTAL			87,921.50

PROGRAMA: DESARROLLO RURAL  
SUBPROGRAMA: APOYO A PROYECTOS DE INVERSION RURAL (PAPIR PECUARIO) 2004  
COMPONENTE: VIA PROYECTO

APOYO: 30 BORREGOS FELIBUEY

MUNICIPIO	LOCALIDAD	PRODUCTOR O BENEFICIARIO	TOTAL
MAZATEPEC	EL RODEO	TAPIA JAIME CONSTANTINO	18,750.00
MAZATEPEC	EL RODEO	TAPIA JAIME CONSTANTINO	18,750.00
SUBTOTAL			37,500.00

PROGRAMA: DESARROLLO RURAL  
SUBPROGRAMA: APOYO A PROYECTOS DE INVERSION RURAL (PAPIR PECUARIO) 2004  
COMPONENTE: VIA PROYECTO

APOYO: 30 VAQUILLAS

MUNICIPIO	LOCALIDAD	PRODUCTOR O BENEFICIARIO	TOTAL
PUENTE DE OXLA	LA TIGRA	BARRERA MORALES JUANA	90,000.00
TEMOAC	AMLCINGO	SOLIS RAMIREZ DIONISIO	105,000.00
TLALTIZAPAN	TLALTIZAPAN	PERDOMO JUAREZ ANDRES	112,250.00
SUBTOTAL			307,250.00

PROGRAMA: DESARROLLO RURAL  
SUBPROGRAMA: APOYO A PROYECTOS DE INVERSION RURAL (PAPIR PECUARIO) 2004  
COMPONENTE: VIA PROYECTO

APOYO: 30 VIENTRES, 1 SEMENTAL OVINO

MUNICIPIO	LOCALIDAD	PRODUCTOR O BENEFICIARIO	TOTAL
-----------	-----------	--------------------------	-------

PROGRAMA: DESARROLLO RURAL  
SUBPROGRAMA: APOYO A PROYECTOS DE INVERSION RURAL (PAPIR PECUARIO) 2004  
COMPONENTE: VIA PROYECTO  
APOYO: 20 CORRALETAS, 1 BASCULA, 4 JAULAS DE MATERNIDAD

MUNICIPIO	LOCALIDAD	PRODUCTOR O BENEFICIARIO	TOTAL
JANTETELCO	JANTETELCO	ELEDODRA ESPITA BARRETO	187,428.95
SUBTOTAL			187,428.95

PROGRAMA: DESARROLLO RURAL  
SUBPROGRAMA: APOYO A PROYECTOS DE INVERSION RURAL (PAPIR PECUARIO) 2004  
COMPONENTE: VIA PROYECTO  
APOYO: 20 VAQUILLAS, 1 SEMENTAL

MUNICIPIO	LOCALIDAD	PRODUCTOR O BENEFICIARIO	TOTAL
TLALTIZAPAN	SAN RAFAEL DE ZARAGOZA	SALGADO RAMIREZ ANSELMA	123,900.00
SUBTOTAL			123,900.00

PROGRAMA: DESARROLLO RURAL  
SUBPROGRAMA: APOYO A PROYECTOS DE INVERSION RURAL (PAPIR PECUARIO) 2004  
COMPONENTE: VIA PROYECTO  
APOYO: 20 VIENTRES BOVINAS LECHERAS, 1 ASPERSORA, 1 CORRAL GANADERO

MUNICIPIO	LOCALIDAD	PRODUCTOR O BENEFICIARIO	TOTAL
AMACUZAC	SAN GABRIEL LAS PALMAS	CIEVAS OCAIMPO RUBEN DARIO	222,214.83
SUBTOTAL			222,214.83

PROGRAMA: DESARROLLO RURAL  
SUBPROGRAMA: APOYO A PROYECTOS DE INVERSION RURAL (PAPIR PECUARIO) 2004  
COMPONENTE: VIA PROYECTO  
APOYO: 20 VIENTRES, 1 SEMENTAL CAPRINO

MUNICIPIO	LOCALIDAD	PRODUCTOR O BENEFICIARIO	TOTAL
TLALTIZAPAN	TLALTIZAPAN	CENTENO CORTEZ ISABEL ALBERTO	39,200.00
SUBTOTAL			39,200.00

PROGRAMA: DESARROLLO RURAL  
SUBPROGRAMA: APOYO A PROYECTOS DE INVERSION RURAL (PAPIR PECUARIO) 2004  
COMPONENTE: VIA PROYECTO  
APOYO: 23 VAQUILLAS DOBLE PROPOSITO

MUNICIPIO	LOCALIDAD	PRODUCTOR O BENEFICIARIO	TOTAL
TLAQUILTENANGO	HUAUTLA	PALACIOS MOREL JUSTINO	80,500.00
SUBTOTAL			80,500.00

**DESARROLLO RURAL**

PROGRAMA: DESARROLLO RURAL  
SUBPROGRAMA: APOYO A PROYECTOS DE INVERSION RURAL (PAPIR PECUARIO) 2004  
COMPONENTE: VIA PROYECTO  
APOYO: 4 CORRALES

MUNICIPIO	LOCALIDAD	PRODUCTOR O BENEFICIARIO	TOTAL
COATLAN DEL RIO	ACAPANINGO	LUGO FLORES ALEJANDRO	38,942.00
SUBTOTAL			38,942.00

PROGRAMA: DESARROLLO RURAL  
SUBPROGRAMA: APOYO A PROYECTOS DE INVERSION RURAL (PAPIR PECUARIO) 2004  
COMPONENTE: VIA PROYECTO  
APOYO: 4 PICADORAS

MUNICIPIO	LOCALIDAD	PRODUCTOR O BENEFICIARIO	TOTAL
JONACATEPEC	JONACATEPEC	MENDOZA LORA ALVARO	22,140.00
JONACATEPEC	JONACATEPEC	MENDOZA LORA ALVARO	14,760.00
SUBTOTAL			36,900.00

PROGRAMA: DESARROLLO RURAL  
SUBPROGRAMA: APOYO A PROYECTOS DE INVERSION RURAL (PAPIR PECUARIO) 2004  
COMPONENTE: VIA PROYECTO  
APOYO: 4 VAQUILLAS

MUNICIPIO	LOCALIDAD	PRODUCTOR O BENEFICIARIO	TOTAL
AYALA	TECOMALCO	LEAL MEDINA DOMINGO	17,000.00
SUBTOTAL			17,000.00

PROGRAMA: DESARROLLO RURAL  
SUBPROGRAMA: APOYO A PROYECTOS DE INVERSION RURAL (PAPIR PECUARIO) 2004  
COMPONENTE: VIA PROYECTO  
APOYO: 4 VENTRES OVINOS

MUNICIPIO	LOCALIDAD	PRODUCTOR O BENEFICIARIO	TOTAL
TLALTIZAPAN	OTILIO MONTANO	ZAGAL ALARCON RUTH	3,500.00
SUBTOTAL			3,500.00

PROGRAMA: DESARROLLO RURAL  
SUBPROGRAMA: APOYO A PROYECTOS DE INVERSION RURAL (PAPIR PECUARIO) 2004  
COMPONENTE: VIA PROYECTO  
APOYO: 40 BORREGAS, 2 SEMENTALES

MUNICIPIO	LOCALIDAD	PRODUCTOR O BENEFICIARIO	TOTAL
PUENTE DE KTLA	AHUEHUETZINGO	MARTINEZ MARURE FLORENCIA	36,750.00
SUBTOTAL			36,750.00

PROGRAMA: DESARROLLO RURAL  
SUBPROGRAMA: APOYO A PROYECTOS DE INVERSION RURAL (PAPIR PECUARIO) 2004  
COMPONENTE: VIA PROYECTO  
APOYO: 48 VIENTRES, 1 SEMENTAL OVINOS

MUNICIPIO	LOCALIDAD	PRODUCTOR O BENEFICIARIO	TOTAL
CUAUTLA	EJIDO CUAUTLA	CASARRUBIAS OROPEZA ANTONIA	32,875.00
SUBTOTAL			32,875.00

PROGRAMA: DESARROLLO RURAL  
SUBPROGRAMA: APOYO A PROYECTOS DE INVERSION RURAL (PAPIR PECUARIO) 2004  
COMPONENTE: VIA PROYECTO  
APOYO: 5 BORREGAS

MUNICIPIO	LOCALIDAD	PRODUCTOR O BENEFICIARIO	TOTAL
HUITZILAC	HUITZILAC	DAVILA ACOSTA ANGEL	2,466.89
SUBTOTAL			2,466.89

PROGRAMA: DESARROLLO RURAL  
SUBPROGRAMA: APOYO A PROYECTOS DE INVERSION RURAL (PAPIR PECUARIO) 2004  
COMPONENTE: VIA PROYECTO  
APOYO: 5 PICADORAS DE FORRAJE

MUNICIPIO	LOCALIDAD	PRODUCTOR O BENEFICIARIO	TOTAL
MAZATEPEC	EJIDO MAZATEPEC	CARNALLA IRIARTE JAVIER	21,372.00
SUBTOTAL			21,372.00

PROGRAMA: DESARROLLO RURAL  
SUBPROGRAMA: APOYO A PROYECTOS DE INVERSION RURAL (PAPIR PECUARIO) 2004  
COMPONENTE: VIA PROYECTO  
APOYO: 5 VAQUILLAS LECHERAS

MUNICIPIO	LOCALIDAD	PRODUCTOR O BENEFICIARIO	TOTAL
TLAQUILTENANGO	LAS BOVEDAS	VERGARA MALDONADO SERGIO	35,000.00
TLAQUILTENANGO	LAS BOVEDAS	VERGARA MALDONADO SERGIO	35,000.00
SUBTOTAL			70,000.00

PROGRAMA: DESARROLLO RURAL  
SUBPROGRAMA: APOYO A PROYECTOS DE INVERSION RURAL (PAPIR PECUARIO) 2004  
COMPONENTE: VIA PROYECTO  
APOYO: 50 BOVINOS LECHEROS

MUNICIPIO	LOCALIDAD	PRODUCTOR O BENEFICIARIO	TOTAL
YAUTEPEC	LA NOPALERA	CHEPETLA MONTANO CONRRADO	182,500.00

PUENTE DE KTLA	AHUEHUETZINGO	SOLANO VARGAS MARGARITA	29,400.00
SUBTOTAL			29,400.00

PROGRAMA: DESARROLLO RURAL  
SUBPROGRAMA: APOYO A PROYECTOS DE INVERSION RURAL (PAPIR PECUARIO) 2004  
COMPONENTE: VIA PROYECTO  
APOYO: 30 VIENTRES PORCINOS

MUNICIPIO	LOCALIDAD	PRODUCTOR O BENEFICIARIO	TOTAL
PUENTE DE KTLA	XOXOCOTLA	PINEDA ACHA BALFRE	52,200.00
PUENTE DE KTLA	XOXOCOTLA	PINEDA ACHA BALFRE	52,200.00
SUBTOTAL			104,400.00

PROGRAMA: DESARROLLO RURAL  
SUBPROGRAMA: APOYO A PROYECTOS DE INVERSION RURAL (PAPIR PECUARIO) 2004  
COMPONENTE: VIA PROYECTO  
APOYO: 32 ACEMILLAS

MUNICIPIO	LOCALIDAD	PRODUCTOR O BENEFICIARIO	TOTAL
TLAQUILTENANGO	HUAUTLA	RIVERA MARTINEZ PEDRO	18,000.00
SUBTOTAL			18,000.00

PROGRAMA: DESARROLLO RURAL  
SUBPROGRAMA: APOYO A PROYECTOS DE INVERSION RURAL (PAPIR PECUARIO) 2004  
COMPONENTE: VIA PROYECTO  
APOYO: 34 VIENTRES LECHERAS BOVINOS

MUNICIPIO	LOCALIDAD	PRODUCTOR O BENEFICIARIO	TOTAL
AYALA	CHINAMECA	CARDENAS TREJO OMAR	144,500.00
SUBTOTAL			144,500.00

PROGRAMA: DESARROLLO RURAL  
SUBPROGRAMA: APOYO A PROYECTOS DE INVERSION RURAL (PAPIR PECUARIO) 2004  
COMPONENTE: VIA PROYECTO  
APOYO: 35 VAQUILLAS DOBLE PROPOSITO

MUNICIPIO	LOCALIDAD	PRODUCTOR O BENEFICIARIO	TOTAL
TEPACINGO	HUITCHILA	TAMAYO VELEZ JORGE	105,000.00
SUBTOTAL			105,000.00

PROGRAMA: DESARROLLO RURAL  
SUBPROGRAMA: APOYO A PROYECTOS DE INVERSION RURAL (PAPIR PECUARIO) 2004  
COMPONENTE: VIA PROYECTO  
APOYO: 37 ACEMILLAS

MUNICIPIO	LOCALIDAD	PRODUCTOR O BENEFICIARIO	TOTAL
TLAQUILTENANGO	CHIMALCATLAN	MONTES GARCIA BRULLO	111,000.00
SUBTOTAL			111,000.00

**DESARROLLO RURAL**

PROGRAMA: DESARROLLO RURAL  
SUBPROGRAMA: APOYO A PROYECTOS DE INVERSION RURAL (PAPIR PECUARIO) 2004  
COMPONENTE: VIA PROYECTO  
APOYO: 60 VIENTRES OVINOS, 3 SEMENTALES OVINOS

MUNICIPIO	LOCALIDAD	PRODUCTOR O BENEFICIARIO	TOTAL
AYALA	CD. AYALA	CERVANTES BENITEZ ARMANDO	44,250.00
SUBTOTAL			44,250.00

PROGRAMA: DESARROLLO RURAL  
SUBPROGRAMA: APOYO A PROYECTOS DE INVERSION RURAL (PAPIR PECUARIO) 2004  
COMPONENTE: VIA PROYECTO  
APOYO: 60 VIENTRES BOVINOS LECHEROS

MUNICIPIO	LOCALIDAD	PRODUCTOR O BENEFICIARIO	TOTAL
TEPACINGO	ZACAPALCO	LEANA TREJO ENRIQUE	241,198.68
TEPACINGO	ZACAPALCO	LEANA TREJO ENRIQUE	58,801.32
SUBTOTAL			300,000.00

PROGRAMA: DESARROLLO RURAL  
SUBPROGRAMA: APOYO A PROYECTOS DE INVERSION RURAL (PAPIR PECUARIO) 2004  
COMPONENTE: VIA PROYECTO  
APOYO: 60 VIENTRES OVINOS DE PELO

MUNICIPIO	LOCALIDAD	PRODUCTOR O BENEFICIARIO	TOTAL
TLALTIZAPAN	OTILIO MONTANO	ZAGAL ALARCON RUTH	52,500.00
AYALA	APATLACO	SANDOVAL ARAGON AGUSTIN	42,000.00
SUBTOTAL			94,500.00

PROGRAMA: DESARROLLO RURAL  
SUBPROGRAMA: APOYO A PROYECTOS DE INVERSION RURAL (PAPIR PECUARIO) 2004  
COMPONENTE: VIA PROYECTO  
APOYO: 60 VIENTRES OVINOS DE PELO Y 6 SEMENTALES OVINOS

MUNICIPIO	LOCALIDAD	PRODUCTOR O BENEFICIARIO	TOTAL
TLAQUILTENANGO	SAN JOSE DE PALA	HERNANDEZ GARCIA ELPEGA	45,000.00
TLAQUILTENANGO	XICATLACOTLA	HUKOCHA CASTREJON NEFTALI	45,000.00
SUBTOTAL			90,000.00

PROGRAMA: DESARROLLO RURAL  
SUBPROGRAMA: APOYO A PROYECTOS DE INVERSION RURAL (PAPIR PECUARIO) 2004  
COMPONENTE: VIA PROYECTO  
APOYO: 63 VIENTRES, 2 SEMENTALES CAPRINOS

MUNICIPIO	LOCALIDAD	PRODUCTOR O BENEFICIARIO	TOTAL
TLALTIZAPAN	SANTA ROSA 30	MONTES MIRELES MINERVA	87,780.00
SUBTOTAL			87,780.00

PROGRAMA: DESARROLLO RURAL  
SUBPROGRAMA: APOYO A PROYECTOS DE INVERSION RURAL (PAPIR PECUARIO) 2004  
COMPONENTE: VIA PROYECTO  
APOYO: 70 VIENTRES PARA PIE DE CRIA

MUNICIPIO	LOCALIDAD	PRODUCTOR O BENEFICIARIO	TOTAL
CUAUTLA	TETELCINGO	GALCIA MORENO CAMILA	176,400.00
SUBTOTAL			176,400.00

PROGRAMA: DESARROLLO RURAL  
SUBPROGRAMA: APOYO A PROYECTOS DE INVERSION RURAL (PAPIR PECUARIO) 2004  
COMPONENTE: VIA PROYECTO  
APOYO: 8 BORREGAS, 6 OVINOS PARA PIE DE CRIA

MUNICIPIO	LOCALIDAD	PRODUCTOR O BENEFICIARIO	TOTAL
HUITZILAC	HUITZILAC	DAVILA ACOSTA ANGEL	9,100.00
SUBTOTAL			9,100.00

PROGRAMA: DESARROLLO RURAL  
SUBPROGRAMA: APOYO A PROYECTOS DE INVERSION RURAL (PAPIR PECUARIO) 2004  
COMPONENTE: VIA PROYECTO  
APOYO: 8 VIENTRES OVINOS

MUNICIPIO	LOCALIDAD	PRODUCTOR O BENEFICIARIO	TOTAL
MACATLAN	MACATLAN	GONZALEZ TRINIDAD HILDA	5,000.00
SUBTOTAL			5,000.00

PROGRAMA: DESARROLLO RURAL  
SUBPROGRAMA: APOYO A PROYECTOS DE INVERSION RURAL (PAPIR PECUARIO) 2004  
COMPONENTE: VIA PROYECTO  
APOYO: 8 VIENTRES PORCINOS, 2 REHABILITACION DE CORRALES, 2 JAULAS DE GESTACION, 4 JAULAS DE MATERNIDAD

MUNICIPIO	LOCALIDAD	PRODUCTOR O BENEFICIARIO	TOTAL
TLALTIZAPAN	SAN RAFAEL DE ZARAGOZA	QUINTERO MALDONADO ADELINA	17,245.16
TLALTIZAPAN	SAN RAFAEL DE ZARAGOZA	QUINTERO MALDONADO ADELINA	28,785.23
SUBTOTAL			46,030.39

PROGRAMA: DESARROLLO RURAL  
SUBPROGRAMA: APOYO A PROYECTOS DE INVERSION RURAL (PAPIR PECUARIO) 2004  
COMPONENTE: VIA PROYECTO  
APOYO: 84 OVINOS HEMBRAS, 3 OVINOS MACHOS

SUBTOTAL		162,500.00	
PROGRAMA: DESARROLLO RURAL SUBPROGRAMA: APOYO A PROYECTOS DE INVERSION RURAL (PAPIR PECUARIO) 2004 COMPONENTE: VIA PROYECTO APOYO: 50 NOVILLAS CARGADAS			
MUNICIPIO	LOCALIDAD	PRODUCTOR O BENEFICIARIO	TOTAL
MACATLAN	MACATLAN	GOMEZ HERRERA JUAN	414,000.00
SUBTOTAL		414,000.00	
PROGRAMA: DESARROLLO RURAL SUBPROGRAMA: APOYO A PROYECTOS DE INVERSION RURAL (PAPIR PECUARIO) 2004 COMPONENTE: VIA PROYECTO APOYO: 6 CORRALES, 2 BODEGAS			
MUNICIPIO	LOCALIDAD	PRODUCTOR O BENEFICIARIO	TOTAL
COATLAN DEL RIO	APANCSINGO	LUGO FLORES ALEJANDRO	107,431.40
SUBTOTAL		107,431.40	
PROGRAMA: DESARROLLO RURAL SUBPROGRAMA: APOYO A PROYECTOS DE INVERSION RURAL (PAPIR PECUARIO) 2004 COMPONENTE: VIA PROYECTO APOYO: 6 PICADORAS DE FORRAJE			
MUNICIPIO	LOCALIDAD	PRODUCTOR O BENEFICIARIO	TOTAL
YECAPIXTLA	VIARIAS	RAMOS TORRES MARIA LUISA	68,040.00
SUBTOTAL		68,040.00	
PROGRAMA: DESARROLLO RURAL SUBPROGRAMA: APOYO A PROYECTOS DE INVERSION RURAL (PAPIR PECUARIO) 2004 COMPONENTE: VIA PROYECTO APOYO: 6 SEMENTALES OVINOS, 60 VIENTRES OVINOS			
MUNICIPIO	LOCALIDAD	PRODUCTOR O BENEFICIARIO	TOTAL
ZACATEPEC	TETELPA	SANCHEZ ZAVALA PASCUAL	63,000.00
TLALTIZAPAN	EL MIRADOR	CARDOSO NARANJO JULIO	63,000.00
SUBTOTAL		126,000.00	
PROGRAMA: DESARROLLO RURAL SUBPROGRAMA: APOYO A PROYECTOS DE INVERSION RURAL (PAPIR PECUARIO) 2004 COMPONENTE: VIA PROYECTO APOYO: 60 BORREGOS PELIBUEY PIE DE CRIA			
MUNICIPIO	LOCALIDAD	PRODUCTOR O BENEFICIARIO	TOTAL
TEMOCAC	AMLCINGO	LAVIN MITZ SOTERO	36,000.00
SUBTOTAL		36,000.00	

**DESARROLLO RURAL**

PROGRAMA: DESARROLLO RURAL SUBPROGRAMA: APOYO A PROYECTOS DE INVERSION RURAL (PAPIR PECUARIO) 2004 COMPONENTE: VIA PROYECTO APOYO: INFRAESTRUCTURA			
MUNICIPIO	LOCALIDAD	PRODUCTOR O BENEFICIARIO	TOTAL
HUITZILAC	HUITZILAC	DAVILA ACOSTA ANGEL	55,500.05
TEMCO	CAMPO VERGEL SANTA CRUZ	MERCHANT NAVARRO EDUARDO	8,050.00
MAZATEPEC	EJIDO MAZATEPEC	CARNALLA IRIARTE JAVIER	40,378.00
SUBTOTAL		103,937.05	
PROGRAMA: DESARROLLO RURAL SUBPROGRAMA: APOYO A PROYECTOS DE INVERSION RURAL (PAPIR PECUARIO) 2004 COMPONENTE: VIA PROYECTO APOYO: INFRAESTRUCTURA (2 BODEGAS LAMINA ZINTRO)			
MUNICIPIO	LOCALIDAD	PRODUCTOR O BENEFICIARIO	TOTAL
JONACATEPEC	JONACATEPEC	MENDOZA LORA ALVARO	36,007.80
SUBTOTAL		36,007.80	
PROGRAMA: DESARROLLO RURAL SUBPROGRAMA: APOYO A PROYECTOS DE INVERSION RURAL (PAPIR PECUARIO) 2004 COMPONENTE: VIA PROYECTO APOYO: INFRAESTRUCTURA (COBERTIZOS)			
MUNICIPIO	LOCALIDAD	PRODUCTOR O BENEFICIARIO	TOTAL
HUITZILAC	HUITZILAC	ROJAS SANCHEZ SAMUEL	2,997.00
SUBTOTAL		2,997.00	
PROGRAMA: DESARROLLO RURAL SUBPROGRAMA: APOYO A PROYECTOS DE INVERSION RURAL (PAPIR PECUARIO) 2004 COMPONENTE: VIA PROYECTO APOYO: INFRAESTRUCTURA (CORRALES Y CISTERNAS)			
MUNICIPIO	LOCALIDAD	PRODUCTOR O BENEFICIARIO	TOTAL
CUAUTLA	TETELCSINGO	BOLLERA CASASANERO ROSA	184,165.00
SUBTOTAL		184,165.00	
PROGRAMA: DESARROLLO RURAL SUBPROGRAMA: APOYO A PROYECTOS DE INVERSION RURAL (PAPIR PECUARIO) 2004 COMPONENTE: VIA PROYECTO APOYO: INFRAESTRUCTURA 1 CORRAL PARA BOVINOS			
MUNICIPIO	LOCALIDAD	PRODUCTOR O BENEFICIARIO	TOTAL
TEMOCAC	AMLCINGO	SOLIS RAMIREZ DIONISIO	10,000.00
SUBTOTAL		10,000.00	
PROGRAMA: DESARROLLO RURAL SUBPROGRAMA: APOYO A PROYECTOS DE INVERSION RURAL (PAPIR PECUARIO) 2004 COMPONENTE: VIA PROYECTO APOYO: INSTALACION (INFRAESTRUCTURA)			
MUNICIPIO	LOCALIDAD	PRODUCTOR O BENEFICIARIO	TOTAL
TLALTIZAPAN	OTILIO MONTANO	OSORIO VERASTEGUI MOISES	90,650.00
SUBTOTAL		90,650.00	
PROGRAMA: DESARROLLO RURAL SUBPROGRAMA: APOYO A PROYECTOS DE INVERSION RURAL (PAPIR PECUARIO) 2004 COMPONENTE: VIA PROYECTO APOYO: NAVE DE MATERNIDAD, NAVE DE GESTACION, JAILAS DE MATERNIDAD, COMEDEROS			
MUNICIPIO	LOCALIDAD	PRODUCTOR O BENEFICIARIO	TOTAL
TEMCO	CAMPO VERGEL SANTA CRUZ	CASTILLO ALTAMIRANO OCTAVIO	50,000.00
SUBTOTAL		50,000.00	
PROGRAMA: DESARROLLO RURAL SUBPROGRAMA: APOYO A PROYECTOS DE INVERSION RURAL (PAPIR PECUARIO) 2004 COMPONENTE: VIA PROYECTO APOYO: PISO DE CONCRETO, 4 PICADORAS			
MUNICIPIO	LOCALIDAD	PRODUCTOR O BENEFICIARIO	TOTAL
AYALA	EJIDO AYALA	MANTILA ARAGON JUAN	38,660.00
SUBTOTAL		38,660.00	
PROGRAMA: DESARROLLO RURAL SUBPROGRAMA: APOYO A PROYECTOS DE INVERSION RURAL (PAPIR PECUARIO) 2004 COMPONENTE: VIA PROYECTO APOYO: REPRODUCTORAS PORCINAS			
MUNICIPIO	LOCALIDAD	PRODUCTOR O BENEFICIARIO	TOTAL
JONACATEPEC	JONACATEPEC	MARTHA BEATRIZ DE LOS REYES CONTRERAS	92,100.00
SUBTOTAL		92,100.00	
GASTOS DE OPERACION			
331,267.00			
GASTOS DE EVALUACION			
199,226.00			
MUNICIPALIZACION			
6,755,389.98			
SUBTOTAL		14,030,475.83	
TOTAL DE PROGRAMA		60,044,411.75	

MUNICIPIO	LOCALIDAD	PRODUCTOR O BENEFICIARIO	TOTAL
YALTEPEC	LA NOPALERA	CANONGO ALMAZO MARCELA ESTELA	54,150.00
SUBTOTAL		54,150.00	
PROGRAMA: DESARROLLO RURAL SUBPROGRAMA: APOYO A PROYECTOS DE INVERSION RURAL (PAPIR PECUARIO) 2004 COMPONENTE: VIA PROYECTO APOYO: BASCULA GANADERA, PLANTA TRATADORA DE AGUAS RESIDUALES			
MUNICIPIO	LOCALIDAD	PRODUCTOR O BENEFICIARIO	TOTAL
TLALTIZAPAN	OTILIO MONTANO	OSORIO VERASTEGUI MOISES	49,350.00
SUBTOTAL		49,350.00	
PROGRAMA: DESARROLLO RURAL SUBPROGRAMA: APOYO A PROYECTOS DE INVERSION RURAL (PAPIR PECUARIO) 2004 COMPONENTE: VIA PROYECTO APOYO: BODEGA DE TABIQUE, COBERTIZO TIPO 1			
MUNICIPIO	LOCALIDAD	PRODUCTOR O BENEFICIARIO	TOTAL
TLAQUILTEPEC	LAS BOVEDAS	VERGARA MALDONADO SERGIO	74,022.17
SUBTOTAL		74,022.17	
PROGRAMA: DESARROLLO RURAL SUBPROGRAMA: APOYO A PROYECTOS DE INVERSION RURAL (PAPIR PECUARIO) 2004 COMPONENTE: VIA PROYECTO APOYO: COMPRA DE 6 VACAS F1			
MUNICIPIO	LOCALIDAD	PRODUCTOR O BENEFICIARIO	TOTAL
TETECALA	TETECALA	REVES GONZALEZ FELICITAS	21,000.00
SUBTOTAL		21,000.00	
PROGRAMA: DESARROLLO RURAL SUBPROGRAMA: APOYO A PROYECTOS DE INVERSION RURAL (PAPIR PECUARIO) 2004 COMPONENTE: VIA PROYECTO APOYO: CONSTRUCCION DE TALLER DE LACTEOS Y EQUIPO DE GANADERIA			
MUNICIPIO	LOCALIDAD	PRODUCTOR O BENEFICIARIO	TOTAL
ZACATEPEC	CHIVERIAS	AMEZCUA CASTILLO RAFAEL	36,379.34
SUBTOTAL		36,379.34	
PROGRAMA: DESARROLLO RURAL SUBPROGRAMA: APOYO A PROYECTOS DE INVERSION RURAL (PAPIR PECUARIO) 2004 COMPONENTE: VIA PROYECTO APOYO: EQUIPAMIENTO Y PIE DE CRIA PARA CORDEROS			
MUNICIPIO	LOCALIDAD	PRODUCTOR O BENEFICIARIO	TOTAL
ZACATEPEC	EJIDO ZACATEPEC	BARON CARDENAS JOSE LUIS	31,500.00
SUBTOTAL		31,500.00	

**DESARROLLO RURAL**

PROGRAMA: DESARROLLO RURAL SUBPROGRAMA: PRODESCA COMPONENTE: GASTOS DE OPERACION UTOE			
MUNICIPIO	LOCALIDAD	PRODUCTOR O PROVEEDOR	TOTAL
TODO EL ESTADO	TODO EL ESTADO	TODO EL ESTADO	335,739.00
SUBTOTAL		335,739.00	
PROGRAMA: DESARROLLO RURAL SUBPROGRAMA: PRODESCA COMPONENTE: VENTANILLAS Y PLAZAS COMUNITARIAS			
MUNICIPIO	LOCALIDAD	PRODUCTOR O PROVEEDOR	TOTAL
TODO EL ESTADO	TODO EL ESTADO	TODO EL ESTADO	111,913.00
SUBTOTAL		111,913.00	
PROGRAMA: DESARROLLO RURAL SUBPROGRAMA: PRODESCA COMPONENTE: GASTOS DE EVALUACION			
MUNICIPIO	LOCALIDAD	PRODUCTOR O PROVEEDOR	TOTAL
TODO EL ESTADO	TODO EL ESTADO	TODO EL ESTADO	167,869.00
SUBTOTAL		167,869.00	
TOTAL DE PROGRAMA		11,191,286.00	
PROGRAMA: DESARROLLO RURAL SUBPROGRAMA: PROFEMOR COMPONENTE: CONSOLIDACION ORGANIZATIVA ORGANISMOS DE 1er. NIVEL CONCEPTO: CONSOLIDACION ORGANIZATIVA A LA ESTRUCTURA INTERNA DE ORGANIZACION			
MUNICIPIO	LOCALIDAD	PRODUCTOR O PROVEEDOR	TOTAL
TODO EL ESTADO	TODO EL ESTADO	FONDO DE ASEGURAMIENTO AGRICOLA FINRURAL PONIENTE-CENTRO A.C.	75,000.00
TODO EL ESTADO	TODO EL ESTADO	FONDO DE ASEGURAMIENTO EMLIHADO ZAPATA	50,000.00
TODO EL ESTADO	TODO EL ESTADO	FONDO DE ASEGURAMIENTO AGRICOLA FINRURAL ORIENTE A.C.	75,000.00
TODO EL ESTADO	TODO EL ESTADO	YOUEBED VALLEJO GARCIA	50,000.00
TODO EL ESTADO	TODO EL ESTADO	PETRA RODRIGUEZ SALGADO	50,000.00
TODO EL ESTADO	TODO EL ESTADO	MARIA MARGARITA PERALTA JIMENEZ	50,000.00
TODO EL ESTADO	TODO EL ESTADO	MARIA ARACELI ESCALANTE LOZA	50,000.00
TODO EL ESTADO	TODO EL ESTADO	MARIA DEL ROCIO SOSA REYES	50,000.00
TODO EL ESTADO	TODO EL ESTADO	MARIA NES YANEZ GOMEZ	50,000.00
TODO EL ESTADO	TODO EL ESTADO	MARIA DEL ROSARIO VALERO DOMINGUEZ	50,000.00
TODO EL ESTADO	TODO EL ESTADO	NICOMEDES ATZN OLIVARES	50,000.00
TODO EL ESTADO	TODO EL ESTADO	INES GARCIA ALVAREZ	50,000.00
SUBTOTAL		650,000.00	
PROGRAMA: DESARROLLO RURAL SUBPROGRAMA: PROFEMOR COMPONENTE: CONSOLIDACION ORGANIZATIVA ORGANISMOS DE 2do. NIVEL CONCEPTO: CONSOLIDACION ORGANIZATIVA A LA ESTRUCTURA INTERNA DE ORGANIZACION			
MUNICIPIO	LOCALIDAD	PRODUCTOR O PROVEEDOR	TOTAL
TODO EL ESTADO	TODO EL ESTADO	UNION DE EJIDOS EMLIHADO ZAPATA	75,000.00
SUBTOTAL		75,000.00	
PROGRAMA: DESARROLLO RURAL SUBPROGRAMA: PROFEMOR COMPONENTE: CONSEJOS DISTRITALES Y REGIONALES			
MUNICIPIO	LOCALIDAD	PRODUCTOR O PROVEEDOR	TOTAL
TODO EL ESTADO	TODO EL ESTADO	TODO EL ESTADO	96,000.00
SUBTOTAL		96,000.00	
PROGRAMA: DESARROLLO RURAL SUBPROGRAMA: PROFEMOR COMPONENTE: CONSEJOS MUNICIPALES			
MUNICIPIO	LOCALIDAD	PRODUCTOR O PROVEEDOR	TOTAL
TODO EL ESTADO	TODO EL ESTADO	TODO EL ESTADO	3,168,000.00
SUBTOTAL		3,168,000.00	
PROGRAMA: DESARROLLO RURAL SUBPROGRAMA: PROFEMOR COMPONENTE: ORGANISMO DE 1er. NIVEL			
MUNICIPIO	LOCALIDAD	PRODUCTOR O PROVEEDOR	TOTAL
TODO EL ESTADO	TODO EL ESTADO	TODO EL ESTADO	1,600,000.00
SUBTOTAL		1,600,000.00	
PROGRAMA: DESARROLLO RURAL SUBPROGRAMA: PROFEMOR COMPONENTE: ORGANISMOS DE 2do. Y 3er. NIVEL			
MUNICIPIO	LOCALIDAD	PRODUCTOR O PROVEEDOR	TOTAL
TODO EL ESTADO	TODO EL ESTADO	TODO EL ESTADO	1,025,000.00
SUBTOTAL		1,025,000.00	
PROGRAMA: DESARROLLO RURAL SUBPROGRAMA: PROFEMOR COMPONENTE: FOMENTO EMPRESARIAL HASTA 10%			

PROGRAMA: DESARROLLO RURAL  
SUBPROGRAMA: PRODESCA  
COMPONENTE: DISEÑO DE PROYECTOS DE DESARROLLO

MUNICIPIO	LOCALIDAD	PRODUCTOR O PROVEEDOR	TOTAL
TODO EL ESTADO	TODO EL ESTADO	TODO EL ESTADO	124,800.00
SUBTOTAL			124,800.00

PROGRAMA: DESARROLLO RURAL  
SUBPROGRAMA: PRODESCA  
COMPONENTE: PUESTA EN MARCHA DE PROYECTOS

MUNICIPIO	LOCALIDAD	PRODUCTOR O PROVEEDOR	TOTAL
TODO EL ESTADO	TODO EL ESTADO	TODO EL ESTADO	7,535,169.00
SUBTOTAL			7,535,169.00

PROGRAMA: DESARROLLO RURAL  
SUBPROGRAMA: PRODESCA  
COMPONENTE: CAPACITACION A EMPRESAS RURALES

MUNICIPIO	LOCALIDAD	PRODUCTOR O PROVEEDOR	TOTAL
TODO EL ESTADO	TODO EL ESTADO	TODO EL ESTADO	480,000.00
SUBTOTAL			480,000.00

PROGRAMA: DESARROLLO RURAL  
SUBPROGRAMA: PRODESCA  
COMPONENTE: PROGRAMAS ESPECIALES DE DESARROLLO DE CAPACIDADES

MUNICIPIO	LOCALIDAD	PRODUCTOR O PROVEEDOR	TOTAL
TODO EL ESTADO	TODO EL ESTADO	TODO EL ESTADO	423,214.00
SUBTOTAL			423,214.00

PROGRAMA: DESARROLLO RURAL  
SUBPROGRAMA: PRODESCA  
COMPONENTE: DESARROLLO DE USUARIOS Y SUPERVISION DE SERVICIOS

MUNICIPIO	LOCALIDAD	PRODUCTOR O PROVEEDOR	TOTAL
TODO EL ESTADO	TODO EL ESTADO	TODO EL ESTADO	1,027,582.00
SUBTOTAL			1,027,582.00

PROGRAMA: DESARROLLO RURAL  
SUBPROGRAMA: PRODESCA  
COMPONENTE: PARTICIPACION EN LA RED NACIONAL DE DESARROLLO RURAL

MUNICIPIO	LOCALIDAD	PRODUCTOR O PROVEEDOR	TOTAL
TODO EL ESTADO	TODO EL ESTADO	TODO EL ESTADO	310,000.00
SUBTOTAL			310,000.00

PROGRAMA: DESARROLLO RURAL  
SUBPROGRAMA: PRODESCA  
COMPONENTE: PROMOCION DE AGROPRODUCTOS NO TRADICIONALES

MUNICIPIO	LOCALIDAD	PRODUCTOR O PROVEEDOR	TOTAL
TODO EL ESTADO	TODO EL ESTADO	TODO EL ESTADO	675,000.00
SUBTOTAL			675,000.00

**PROGRAMAS HIDROAGRICOLAS**

PROGRAMA: USO EFICIENTE DEL AGUA Y LA ENERGIA ELECTRICA 2004  
COMPONENTE: REHABILITACION DE POZO Y EQUIPO ELECTROMECANICO  
APOYO: VARIOS

MUNICIPIO	LOCALIDAD	PRODUCTOR O BENEFICIARIO	TOTAL
TEPALCINGO	TEPALCINGO	EJIDO DE TEPALCINGO	83,578.00
TEPALCINGO	TEPALCINGO	EJIDO DE TEPALCINGO	101,290.76
TEPALCINGO	TEPALCINGO	EJIDO DE TEPALCINGO	107,893.85
JANTETELCO	TENANGO	EJIDO DE TENANGO (PEÑON DE LOS BAÑOS)	75,540.00
JANTETELCO	AMAYUCA	EJIDO DE AMAYUCA	105,602.50
AXOCHAPAN	ATLACAHUALOYA	EJIDO DE ATLACAHUALOYA	165,000.00
JANTETELCO	TENANGO	EJIDO DE TENANGO (PEÑON DE LOS BAÑOS)	86,460.00
AYALA	EL SALITRE	121,615.92	
TEPALCINGO	TEPALCINGO	EJIDO DE TEPALCINGO	57,106.15
TEPALCINGO	TEPALCINGO	EJIDO DE TEPALCINGO	59,035.51
TEPALCINGO	TEPALCINGO	EJIDO DE TEPALCINGO	60,035.66
TEPALCINGO	TEPALCINGO	EJIDO DE TEPALCINGO	22,771.50
SUBTOTAL			1,057,929.85
TOTAL DE PROGRAMA			1,057,929.85

PROGRAMA: USO PLENO DE LA INFRAESTRUCTURA HIDROAGRICOLA 2004  
COMPONENTE: REHABILITACION DE BORDOS  
DE LA PRESA EL ABREVADERO

MUNICIPIO	LOCALIDAD	PRODUCTOR O BENEFICIARIO	TOTAL
JANTETELCO	TENANGO	UNIDAD DE RIEGO PRESA EL ABREVADERO	997,728.83
JANTETELCO	TENANGO	UNIDAD DE RIEGO PRESA EL ABREVADERO	1,065,341.11
SUBTOTAL			2,063,069.94

PROGRAMA: USO PLENO DE LA INFRAESTRUCTURA HIDROAGRICOLA 2004  
COMPONENTE: REHABILITACION DE BORDOS  
APOYO: VARIOS

MUNICIPIO	LOCALIDAD	PRODUCTOR O BENEFICIARIO	TOTAL
TEPALCINGO	IXTLILCO EL CHICO	EJIDO DE IXTLILCO EL CHICO	445,510.17
TLAQUILTENANGO	QUILAMULA	EJIDO DE QUILAMULA	424,362.96
TLAQUILTENANGO	QUILAMULA	EJIDO DE QUILAMULA	473,541.24
TLAQUILTENANGO	QUILAMULA	EJIDO DE QUILAMULA	370,066.62
QUAUTLA	GABRIEL TEPEPA	ASOCIACION DE USUARIOS DEL POZO EL CARRIZAL	319,895.22
YAUITEPEC	OACALCO	ASOCIACION DE USUARIOS DEL POZO JESUS MARIA No. 1	164,752.51
QUAUTLA	GABRIEL TEPEPA	ASOCIACION DE USUARIOS DEL POZO EL CARRIZAL	379,913.37
TLAQUILTENANGO	QUILAMULA	EJIDO DE QUILAMULA	429,467.37
SUBTOTAL			3,000,469.46
TOTAL DE PROGRAMA			5,063,539.40

PROGRAMA: REHABILITACION Y MODERNIZACION DE DISTRITOS DE RIEGO 2004  
COMPONENTE: REHABILITACION DE CANALES  
APOYO: VARIOS

MUNICIPIO	LOCALIDAD	PRODUCTOR O BENEFICIARIO	TOTAL
AYALA	MOYOTEPEC	EJIDO DE MOYOTEPEC	393,838.37
AYALA	AHUEHUEYO	EJIDO DE SAN JUAN AHUEHUEYO	275,668.75
AYALA	MOYOTEPEC	EJIDO DE MOYOTEPEC	458,322.66
AYALA	MOYOTEPEC	EJIDO DE MOYOTEPEC	460,296.67
AYALA	AHUEHUEYO	EJIDO DE SAN JUAN AHUEHUEYO	467,857.75
AYALA	ANENEUILCO	EJIDO DE ANENEUILCO	198,172.61
AYALA	MOYOTEPEC	EJIDO DE MOYOTEPEC	279,132.59
TLALIZAPAN	TICUMAN	EJIDO DE TICUMAN	790,983.23
TLALIZAPAN	TICUMAN	885,694.63	
AYALA	ANENEUILCO	EJIDO DE ANENEUILCO	204,335.79
JOJUTLA	GALEANA	EJIDO DE NEXPA	29,229.68
TETECALA	TETECALA	EJIDO DE SAN GABRIEL LAS PALMAS	60,221.06
QUAUTLA	COL ZAPATA	EJIDO DE QUAUTLA	48,966.67
AYALA	ANENEUILCO	EJIDO DE ANENEUILCO	113,967.02
SUBTOTAL			4,681,707.68
TOTAL DE PROGRAMA			4,681,707.68
GRAN TOTAL			10,803,176.93

**SANIDAD E INOCUIDAD AGROALIMENTARIA**

PROGRAMA: SANIDAD E INOCUIDAD AGROALIMENTARIA  
SUBPROGRAMA: SALUD ANIMAL  
COMPONENTE: TUBERCULOSIS BOVINA

MUNICIPIO	LOCALIDAD	PRODUCTOR O BENEFICIARIO	TOTAL
TODO EL ESTADO	TODO EL ESTADO	TODO EL ESTADO	2,557,844.97
SUBTOTAL			2,557,844.97

MUNICIPIO	LOCALIDAD	PRODUCTOR O PROVEEDOR	TOTAL
TODO EL ESTADO	TODO EL ESTADO	TODO EL ESTADO	678,565.00
SUBTOTAL			678,565.00

PROGRAMA: DESARROLLO RURAL  
SUBPROGRAMA: PROFEMOR  
COMPONENTE: GASTOS DE OPERACION UTOE

MUNICIPIO	LOCALIDAD	PRODUCTOR O PROVEEDOR	TOTAL
TODO EL ESTADO	TODO EL ESTADO	TODO EL ESTADO	231,510.00
SUBTOTAL			231,510.00

PROGRAMA: DESARROLLO RURAL  
SUBPROGRAMA: PROFEMOR  
COMPONENTE: PDI

MUNICIPIO	LOCALIDAD	PRODUCTOR O PROVEEDOR	TOTAL
TODO EL ESTADO	TODO EL ESTADO	TODO EL ESTADO	77,170.00
SUBTOTAL			77,170.00

PROGRAMA: DESARROLLO RURAL  
SUBPROGRAMA: PROFEMOR  
COMPONENTE: GASTOS DE EVALUACION

MUNICIPIO	LOCALIDAD	PRODUCTOR O PROVEEDOR	TOTAL
TODO EL ESTADO	TODO EL ESTADO	TODO EL ESTADO	115,755.00
SUBTOTAL			115,755.00

TOTAL DE PROGRAMA			7,717,000.00
GRAN TOTAL			78,952,697.75

**SANIDAD E INOCUIDAD AGROALIMENTARIA**

PROGRAMA: SANIDAD E INOCUIDAD AGROALIMENTARIA  
SUBPROGRAMA: SALUD ANIMAL  
COMPONENTE: INFLUENZA AVIAR

MUNICIPIO	LOCALIDAD	PRODUCTOR O BENEFICIARIO	TOTAL
TODO EL ESTADO	TODO EL ESTADO	TODO EL ESTADO	23,475.00
SUBTOTAL			23,475.00

PROGRAMA: SANIDAD E INOCUIDAD AGROALIMENTARIA  
SUBPROGRAMA: SALUD ANIMAL  
COMPONENTE: OTRAS CAMPAÑAS

MUNICIPIO	LOCALIDAD	PRODUCTOR O BENEFICIARIO	TOTAL
TODO EL ESTADO	TODO EL ESTADO	TODO EL ESTADO	315,530.86
SUBTOTAL			315,530.86

PROGRAMA: SANIDAD E INOCUIDAD AGROALIMENTARIA  
SUBPROGRAMA: SALUD ANIMAL  
COMPONENTE: MOVILIZACION

MUNICIPIO	LOCALIDAD	PRODUCTOR O BENEFICIARIO	TOTAL
TODO EL ESTADO	TODO EL ESTADO	TODO EL ESTADO	2,797,635.00
SUBTOTAL			2,797,635.00

PROGRAMA: SANIDAD E INOCUIDAD AGROALIMENTARIA  
SUBPROGRAMA: SALUD ANIMAL  
COMPONENTE: ENCEFALOPATIA ESPONGIFORME BOVINA

MUNICIPIO	LOCALIDAD	PRODUCTOR O BENEFICIARIO	TOTAL
TODO EL ESTADO	TODO EL ESTADO	TODO EL ESTADO	46,069.14
SUBTOTAL			46,069.14

PROGRAMA: SANIDAD E INOCUIDAD AGROALIMENTARIA  
SUBPROGRAMA: SALUD ANIMAL  
COMPONENTE: CONTINGENCIAS

MUNICIPIO	LOCALIDAD	PRODUCTOR O BENEFICIARIO	TOTAL
TODO EL ESTADO	TODO EL ESTADO	TODO EL ESTADO	400,000.00
SUBTOTAL			400,000.00

PROGRAMA: SANIDAD E INOCUIDAD AGROALIMENTARIA  
SUBPROGRAMA: SALUD ANIMAL  
COMPONENTE: GASTOS DE OPERACION

MUNICIPIO	LOCALIDAD	PRODUCTOR O BENEFICIARIO	TOTAL
TODO EL ESTADO	TODO EL ESTADO	TODO EL ESTADO	332,500.00
SUBTOTAL			332,500.00

PROGRAMA: SANIDAD E INOCUIDAD AGROALIMENTARIA  
SUBPROGRAMA: SALUD ANIMAL  
COMPONENTE: GASTOS DE EVALUACION

MUNICIPIO	LOCALIDAD	PRODUCTOR O BENEFICIARIO	TOTAL
TODO EL ESTADO	TODO EL ESTADO	TODO EL ESTADO	95,000.00
SUBTOTAL			95,000.00
TOTAL DE PROGRAMA			9,500,000.00

PROGRAMA: SANIDAD E INOCUIDAD AGROALIMENTARIA  
SUBPROGRAMA: SANIDAD VEGETAL  
COMPONENTE: MOSCAS DE LA FRUTA

MUNICIPIO	LOCALIDAD	PRODUCTOR O BENEFICIARIO	TOTAL
TODO EL ESTADO	TODO EL ESTADO	TODO EL ESTADO	1,700,000.00
SUBTOTAL			1,700,000.00

PROGRAMA: SANIDAD E INOCUIDAD AGROALIMENTARIA  
SUBPROGRAMA: SANIDAD VEGETAL  
COMPONENTE: TRAMPEO PREVENTIVO MOSCAS EXOTICAS

MUNICIPIO	LOCALIDAD	PRODUCTOR O BENEFICIARIO	TOTAL
TODO EL ESTADO	TODO EL ESTADO	TODO EL ESTADO	300,000.00
SUBTOTAL			300,000.00

PROGRAMA: SANIDAD E INOCUIDAD AGROALIMENTARIA  
SUBPROGRAMA: SANIDAD VEGETAL  
COMPONENTE: VIRUS TRISTEZA DE LOS CITRICOS

MUNICIPIO	LOCALIDAD	PRODUCTOR O BENEFICIARIO	TOTAL
TODO EL ESTADO	TODO EL ESTADO	TODO EL ESTADO	568,000.00
SUBTOTAL			568,000.00

PROGRAMA: SANIDAD E INOCUIDAD AGROALIMENTARIA  
SUBPROGRAMA: SANIDAD VEGETAL



PROGRAMA: SANIDAD E INOCUIDAD AGROALIMENTARIA  
SUBPROGRAMA: SALUD ANIMAL  
COMPONENTE: BRUCELOSIS

MUNICIPIO	LOCALIDAD	PRODUCTOR O BENEFICIARIO	TOTAL
TODO EL ESTADO	TODO EL ESTADO	TODO EL ESTADO	324,277.49
SUBTOTAL			324,277.49

PROGRAMA: SANIDAD E INOCUIDAD AGROALIMENTARIA  
SUBPROGRAMA: SALUD ANIMAL  
COMPONENTE: RABIA PARALITICA BOVINA

MUNICIPIO	LOCALIDAD	PRODUCTOR O BENEFICIARIO	TOTAL
TODO EL ESTADO	TODO EL ESTADO	TODO EL ESTADO	323,889.04
SUBTOTAL			323,889.04

PROGRAMA: SANIDAD E INOCUIDAD AGROALIMENTARIA  
SUBPROGRAMA: SALUD ANIMAL  
COMPONENTE: GARRAPATA

MUNICIPIO	LOCALIDAD	PRODUCTOR O BENEFICIARIO	TOTAL
TODO EL ESTADO	TODO EL ESTADO	TODO EL ESTADO	163,168.00
SUBTOTAL			163,168.00

PROGRAMA: SANIDAD E INOCUIDAD AGROALIMENTARIA  
SUBPROGRAMA: SALUD ANIMAL  
COMPONENTE: FIEBRE PORCINA CLASICA

MUNICIPIO	LOCALIDAD	PRODUCTOR O BENEFICIARIO	TOTAL
TODO EL ESTADO	TODO EL ESTADO	TODO EL ESTADO	1,739,494.00
SUBTOTAL			1,739,494.00

PROGRAMA: SANIDAD E INOCUIDAD AGROALIMENTARIA  
SUBPROGRAMA: SALUD ANIMAL  
COMPONENTE: ENFERMEDAD DE ALJEZSKY

MUNICIPIO	LOCALIDAD	PRODUCTOR O BENEFICIARIO	TOTAL
TODO EL ESTADO	TODO EL ESTADO	TODO EL ESTADO	75,852.50
SUBTOTAL			75,852.50

PROGRAMA: SANIDAD E INOCUIDAD AGROALIMENTARIA  
SUBPROGRAMA: SALUD ANIMAL  
COMPONENTE: SALMONELOSIS AVIAR

MUNICIPIO	LOCALIDAD	PRODUCTOR O BENEFICIARIO	TOTAL
TODO EL ESTADO	TODO EL ESTADO	TODO EL ESTADO	39,330.00
SUBTOTAL			39,330.00

PROGRAMA: SANIDAD E INOCUIDAD AGROALIMENTARIA  
SUBPROGRAMA: SALUD ANIMAL  
COMPONENTE: ENFERMEDAD DE NEWCASTLE

MUNICIPIO	LOCALIDAD	PRODUCTOR O BENEFICIARIO	TOTAL
TODO EL ESTADO	TODO EL ESTADO	TODO EL ESTADO	265,934.00
SUBTOTAL			265,934.00

**SANIDAD E INOCUIDAD AGROALIMENTARIA**

PROGRAMA: SANIDAD E INOCUIDAD AGROALIMENTARIA  
SUBPROGRAMA: SANIDAD ACUICOLA  
COMPONENTE: MANTENIMIENTO DEL ESTATUS SANITARIO DE LAS GRANJAS ACUICOLAS DE LA APOEM  
CONCEPTO: DIAGNOSTICO

MUNICIPIO	LOCALIDAD	PRODUCTOR O BENEFICIARIO	TOTAL
ZACATEPEC	ZACATEPEC	HUGO SAMANO ESCOBAR	2,800.00
TETECALA	CUAUTLA	SALVADOR LUGO BARENQUE	2,800.00
MACATLAN	MACATLAN	ERNESTO CORTES SERVIN	2,800.00
JOJUTLA	JOJUTLA	REYNALDO FIGUEROA SAMANO	2,800.00
YAUITEPEC	YAUITEPEC	CRISTOBAL RIVERA BASTIDA	2,800.00
TLALIZAPAN	HUATUCALCO	JORGE A CARO DEL CASTILLO	2,800.00
ZACATEPEC	ZACATEPEC	ALBERTO HERNANDEZ GALEANA	2,800.00
JOJUTLA	JOJUTLA	ARTURO CARDENAS BRAVO	2,800.00
XOCHITEPEC	XOCHITEPEC	ANTONIO HERNANDEZ GALEANA	2,800.00
ZACATEPEC	ZACATEPEC	MOISES CARRANZA	2,800.00
EMILIANO ZAPATA	EMILIANO ZAPATA	ARMANDO RUBIO ESCOBAR	2,800.00
TLALIZAPAN	TLALIZAPAN	BARDOMIANO GONZALEZ	2,800.00
ZACATEPEC	ZACATEPEC	MAGDALEGO HERNANDEZ RUBIO	2,800.00
YAUITEPEC	COCUYOC	ALFREDO ALONSO DOMINGUEZ	2,800.00
ZACATEPEC	LOMA DE LA MUERTE	FANI PEREZ SAGAL	2,800.00
JOJUTLA	JOJUTLA	ALBERTO RUIZ OCAMPO	2,800.00
ZACATEPEC	ZACATEPEC	FRANCISCO LOPEZ TELLEZ	2,800.00
ZACATEPEC	ZACATEPEC	SERGIO NEVES MONTES	2,800.00
CUERNAVACA	CUERNAVACA	HECTOR CORTES SERVIN	2,800.00
CUERNAVACA	CUERNAVACA	MAXIMINO CORTES ESCOBEDO	2,800.00
SUBTOTAL			70,676.00

PROGRAMA: SANIDAD E INOCUIDAD AGROALIMENTARIA  
SUBPROGRAMA: SANIDAD ACUICOLA  
COMPONENTE: DIAGNOSTICO SANITARIO DE LAS GRANJAS ACUICOLAS DE LA PERLA DE MORELOS  
CONCEPTO: DIAGNOSTICO

MUNICIPIO	LOCALIDAD	PRODUCTOR O BENEFICIARIO	TOTAL
TLALIZAPAN	TLALIZAPAN	ARMANDO VILLANUEVA CHAVEZ	2,800.00
TLALIZAPAN	TLALIZAPAN	NOEL PERDOMO GARCIA	2,800.00
TLAQUILTENANGO	TLAQUILTENANGO	ELISEO HUICOCHEA ADULFO	2,800.00
TLALIZAPAN	TLALIZAPAN	RICARDO ROLDAN QUROZ	2,800.00
TLALIZAPAN	TLALIZAPAN	MANUEL CHEVEZ OCAMPO	2,800.00
TLALIZAPAN	TLALIZAPAN	EFREN VALDEZ VILLANUEVA	2,800.00
TLALIZAPAN	TLALIZAPAN	ABEL CHAVEZ	2,800.00
TLALIZAPAN	TLALIZAPAN	RAQUEL PERDOMO MALPICA	2,800.00
TLALIZAPAN	TLALIZAPAN	YEBAN R. PERDOMO C.	3,568.00
TLALIZAPAN	TLALIZAPAN	YEBAN R. PERDOMO C.	3,568.00
AYALA	AYALA	JOTH ALQUICIRA	2,800.00
AYALA	LORENZO VAZQUEZ	AGRIPINO VAZQUEZ REYNOSO	2,800.00
AYALA	LORENZO VAZQUEZ	HUMBERTO SORIANO S.	2,800.00
AYALA	AYALA	NORBERTO PALMA TORRES	2,800.00
AYALA	AYALA	HERBERTO APAEZ PEREZ	2,800.00
AYALA	AYALA	ANDRES TRUJILLO	2,800.00
AYALA	AYALA	NICANOR AVILEZ TORRES	2,800.00
SUBTOTAL			49,136.00

PROGRAMA: SANIDAD E INOCUIDAD AGROALIMENTARIA  
SUBPROGRAMA: SANIDAD ACUICOLA  
COMPONENTE: DIAGNOSTICO SANITARIO DE LAS GRANJAS ACUICOLAS DE LA UDAEM  
CONCEPTO: DIAGNOSTICO

MUNICIPIO	LOCALIDAD	PRODUCTOR O BENEFICIARIO	TOTAL
AYALA	AYALA	ALDON APAEZ BARBA	2,800.00
AYALA	AYALA	MIGUEL ANGEL BARBA	2,800.00
AYALA	AYALA	MIGUEL BERONIMO MONTESINOS	2,800.00
AYALA	AYALA	MARCELINO LAURRABAQUI OLVERA	2,800.00
AYALA	AYALA	LAURENTO PEREZ CARDOSO	2,800.00
COATLAN DEL RIO	COATLAN DEL RIO	MARIO GONZALEZ REA	2,800.00
COATLAN DEL RIO	COATLAN DEL RIO	MARTINIANO JARDON	2,800.00
CUAUTLA	CUAUTLA	SIMON SERRANO	2,800.00
CUAUTLA	CUAUTLA	LOEVA TENORIO JMENEZ	2,800.00
CUERNAVACA	CUERNAVACA	ERNESTO MONTES DE OCA	2,800.00
EMILIANO ZAPATA	EMILIANO ZAPATA	RODOLFO HERNANDEZ ENRIQUEZ	2,800.00
JUTEPEC	JUTEPEC	PABLO GARCIA VILLA	2,800.00
JOJUTLA	JOJUTLA	PEDRO NAVES GARCIA	2,800.00
JOJUTLA	JOJUTLA	MARTIN ALONSO	2,800.00
JOJUTLA	TEHUXTLA	FELIX PINEDA PALFAAN	2,800.00
JOZACATEPEC	TLAYCA	VICTORINO URZUA MARTINEZ	2,800.00
JEMUCIL	TETLAMA	ESTEBAN BLANCAS GARCIA	2,800.00
TETELA DEL VOLCAN	TETELA DEL VOLCAN	ANTONIO NERI PEREZ	2,800.00
TLALIZAPAN	TLALIZAPAN	RAQUEL PERDOMO MALPICA	2,800.00
XOCHITEPEC	ATLACHOLA	JAME CASTAÑEDA PACHECO	2,800.00
YAUITEPEC	LOS SALCES	JOSE HPOLITO CORNEJO	2,800.00
ZACATEPEC	CANTARRANAS	OSCAR GAMALEL	2,800.00
AYALA	AYALA	PAULINO AGUILAR ALVAREZ	2,800.00

COMPONENTE: MANEJO FITOSANITARIO AGUACATERO

MUNICIPIO	LOCALIDAD	PRODUCTOR O BENEFICIARIO	TOTAL
TODO EL ESTADO	TODO EL ESTADO	TODO EL ESTADO	560,000.00
SUBTOTAL			560,000.00

PROGRAMA: SANIDAD E INOCUIDAD AGROALIMENTARIA  
SUBPROGRAMA: SANIDAD VEGETAL  
COMPONENTE: CARACTERISTICAS FITOSANITARIAS CULTIVOS BASICOS

MUNICIPIO	LOCALIDAD	PRODUCTOR O BENEFICIARIO	TOTAL
TODO EL ESTADO	TODO EL ESTADO	TODO EL ESTADO	380,000.00
SUBTOTAL			380,000.00

PROGRAMA: SANIDAD E INOCUIDAD AGROALIMENTARIA  
SUBPROGRAMA: SANIDAD VEGETAL  
COMPONENTE: CARACTERISTICAS FITOSANITARIAS CAÑA DE AZUCAR

MUNICIPIO	LOCALIDAD	PRODUCTOR O BENEFICIARIO	TOTAL
TODO EL ESTADO	TODO EL ESTADO	TODO EL ESTADO	112,000.00
SUBTOTAL			112,000.00

PROGRAMA: SANIDAD E INOCUIDAD AGROALIMENTARIA  
SUBPROGRAMA: SANIDAD VEGETAL  
COMPONENTE: CONTINGENCIAS

MUNICIPIO	LOCALIDAD	PRODUCTOR O BENEFICIARIO	TOTAL
TODO EL ESTADO	TODO EL ESTADO	TODO EL ESTADO	160,000.00
SUBTOTAL			160,000.00

PROGRAMA: SANIDAD E INOCUIDAD AGROALIMENTARIA  
SUBPROGRAMA: SANIDAD VEGETAL  
COMPONENTE: GASTOS DE OPERACION

MUNICIPIO	LOCALIDAD	PRODUCTOR O BENEFICIARIO	TOTAL
TODO EL ESTADO	TODO EL ESTADO	TODO EL ESTADO	160,000.00
SUBTOTAL			160,000.00

PROGRAMA: SANIDAD E INOCUIDAD AGROALIMENTARIA  
SUBPROGRAMA: SANIDAD VEGETAL  
COMPONENTE: GASTOS DE EVALUACION

MUNICIPIO	LOCALIDAD	PRODUCTOR O BENEFICIARIO	TOTAL
TODO EL ESTADO	TODO EL ESTADO	TODO EL ESTADO	60,000.00
SUBTOTAL			60,000.00
TOTAL DE PROGRAMA			4,000,000.00

PROGRAMA: SANIDAD E INOCUIDAD AGROALIMENTARIA  
SUBPROGRAMA: SANIDAD ACUICOLA  
COMPONENTE: MANTENIMIENTO DEL ESTATUS SANITARIO DE LAS GRANJAS ACUICOLAS DE LA APOEM  
CONCEPTO: DIAGNOSTICO

MUNICIPIO	LOCALIDAD	PRODUCTOR O BENEFICIARIO	TOTAL
CUAUTLA	CUAUTLA	MARTHA LOPEZ CARMONA	2,800.00
AYALA	AYALA	JESUS AVILEZ RODRIGUEZ	3,476.00
JUTEPEC	JUTEPEC	PABLO GARCIA VILLA	2,800.00
CUERNAVACA	ATLACOMULCO	JUAN LUGO BARENQUE	2,800.00

**SANIDAD E INOCUIDAD AGROALIMENTARIA**

PROGRAMA: SANIDAD E INOCUIDAD AGROALIMENTARIA  
SUBPROGRAMA: SANIDAD ACUICOLA  
COMPONENTE: GASTOS DE OPERACION

MUNICIPIO	LOCALIDAD	PRODUCTOR O BENEFICIARIO	TOTAL
TODO EL ESTADO	TODO EL ESTADO	TODO EL ESTADO	17,500.00
SUBTOTAL			17,500.00

PROGRAMA: SANIDAD E INOCUIDAD AGROALIMENTARIA  
SUBPROGRAMA: SANIDAD ACUICOLA  
COMPONENTE: GASTOS DE EVALUACION

MUNICIPIO	LOCALIDAD	PRODUCTOR O BENEFICIARIO	TOTAL
TODO EL ESTADO	TODO EL ESTADO	TODO EL ESTADO	5,000.00
SUBTOTAL			5,000.00
TOTAL DE PROGRAMA			500,000.00
GRAN TOTAL			14,000,000.00

**SISTEMA NACIONAL DE INFORMACION PARA EL DESARROLLO RURAL SUSTENTABLE**

PROGRAMA: SISTEMA NACIONAL DE INFORMACION PARA EL DESARROLLO RURAL SUSTENTABLE  
COMPONENTE: EQUIPAMIENTO (I.1 EQUIPO DE COMPUTO Y PERIFERICOS PARA OPERAR EL SNIDRUS  
APOYO: 1 SERVIDOR INTEL XEON, 1 MULTIFUNCIONAL

MUNICIPIO	LOCALIDAD	COBRADOR	TOTAL
TODO EL ESTADO	TODO EL ESTADO	RICARDO CHAFIC ARRIOLA PEREZ	163,093.00
SUBTOTAL			163,093.00

PROGRAMA: SISTEMA NACIONAL DE INFORMACION PARA EL DESARROLLO RURAL SUSTENTABLE  
COMPONENTE: DIFUSION (IV.1 ACCIONES DE DIFUSION)  
APOYO: 1 STAND FLEXIBLE DE CUATRO MODULOS

MUNICIPIO	LOCALIDAD	COBRADOR	TOTAL
TODO EL ESTADO	TODO EL ESTADO	ING. ARTURO JUAREZ MACEDO	28,290.00
SUBTOTAL			28,290.00

PROGRAMA: SISTEMA NACIONAL DE INFORMACION PARA EL DESARROLLO RURAL SUSTENTABLE  
COMPONENTE: EQUIPAMIENTO (I.1 EQUIPO DE COMPUTO Y PERIFERICOS PARA OPERAR EL SNIDRUS)  
APOYO: 5 NO BREAK, 1 CAMARA

MUNICIPIO	LOCALIDAD	COBRADOR	TOTAL
TODO EL ESTADO	TODO EL ESTADO	RAQUEL CELESTE FLORES SOTO	12,016.35
SUBTOTAL			12,016.35

PROGRAMA: SISTEMA NACIONAL DE INFORMACION PARA EL DESARROLLO RURAL SUSTENTABLE  
COMPONENTE: DIFUSION (IV.1 ACCIONES DE DIFUSION)  
APOYO: 5a. REUNION DEL SNIDRUS

MUNICIPIO	LOCALIDAD	COBRADOR	TOTAL
TODO EL ESTADO	TODO EL ESTADO	VARIOS	17,000.00
SUBTOTAL			17,000.00

PROGRAMA: SISTEMA NACIONAL DE INFORMACION PARA EL DESARROLLO RURAL SUSTENTABLE  
COMPONENTE: ESTUDIOS (II.2 OTROS ESTUDIOS)  
APOYO: 8 CARTUCHOS DE TONER Y 6 DE TINTA

MUNICIPIO	LOCALIDAD	COBRADOR	TOTAL
TODO EL ESTADO	TODO EL ESTADO	WULFRATH LATOURNERIE JORGE	14,674.00
SUBTOTAL			14,674.00

PROGRAMA: SISTEMA NACIONAL DE INFORMACION PARA EL DESARROLLO RURAL SUSTENTABLE  
COMPONENTE: ESTUDIOS (II.2 OTROS ESTUDIOS)  
APOYO: AFINACION A CAMONETA ALIMENTOS

MUNICIPIO	LOCALIDAD	COBRADOR	TOTAL
TODO EL ESTADO	TODO EL ESTADO	VARIOS	1,338.50
SUBTOTAL			1,338.50

PROGRAMA: SISTEMA NACIONAL DE INFORMACION PARA EL DESARROLLO RURAL SUSTENTABLE  
COMPONENTE: EQUIPAMIENTO (I.1 EQUIPO DE COMPUTO Y PERIFERICOS PARA OPERAR EL SNIDRUS)  
APOYO: ANT. TRABAJO DE REMODELACION Y ADAPTACION DE LA OEDRUS

MUNICIPIO	LOCALIDAD	COBRADOR	TOTAL
TODO EL ESTADO	TODO EL ESTADO	GUSTAVO CARDENAS SALGADO	26,591.22
SUBTOTAL			26,591.22

PROGRAMA: SISTEMA NACIONAL DE INFORMACION PARA EL DESARROLLO RURAL SUSTENTABLE  
COMPONENTE: EQUIPAMIENTO (I.2 EQUIPO DE INFRAESTRUCTURA DE TELECOMUNICACIONES

AXOCHAPAN	AXOCHAPAN	CLAUDIO TORRES SEGURA	2,800.00
CUAUTLA	CUAUTLA	PRAXEDIS RAMIREZ PUEBLA	2,800.00
MAZATEPEC	MAZATEPEC	GONZALO LUNA	2,800.00
JOJUTLA	EL TEXCAL	ROSALO REA FERRER	2,800.00
ZACATEPEC	POZA HONDA	ALVARO BRITO BRITO	2,800.00
AYALA	AYALA	OTILIO MENDEZ VARGAS	2,800.00
ZACATEPEC	ZACATEPEC	ARTURO CASTAÑEDA CASTILLO	3,928.50
ZACATEPEC	ZACATEPEC	ARTURO CASTAÑEDA CASTILLO	3,928.50
MACATLAN	MACATLAN	SERGIO PARTIDA H.	3,928.50
MACATLAN	MACATLAN	SERGIO PARTIDA H.	3,928.50
XOCHITEPEC	XOCHITEPEC	ARMANDO MARTINEZ G.	2,800.00
EMILIANO ZAPATA	EMILIANO ZAPATA	MA. VIRDIANA NERI LUIGO	2,800.00
JOJUTLA	JOJUTLA	GUADALUPE ESPIN GARCIA	2,800.00
TETECLA	CUAUTLITA	LIBALDO GARCIA LAGUNAS	2,800.00
ZACATEPEC	GALEANA	JOSE FILOGONIO HERNANDEZ RUBIO	2,800.00
ZACATEPEC	GALEANA	JOSE EFIFANO HERNANDEZ	2,800.00
COATLAN DEL RIO	COATLAN DEL RIO	JORGE SANCHEZ	2,800.00
COATLAN DEL RIO	COATLAN DEL RIO	HUGO SANCHEZ	2,800.00
AYALA	AYALA	MA. LUISA LIRA PLIEGO	2,800.00
AYALA	AYALA	ALDON APAEZ BARBA	2,800.00
AYALA	AYALA	VICENTE GOMEZ DOMINGUEZ	2,800.00
AYALA	AYALA	ARTURO CARDENAS TREJO	2,800.00
AYALA	AYALA	CAMLO ZUNIGA CASALES	2,800.00
AYALA	AYALA	2,800.00	
TEPACINGO	TEPACINGO	MA. ESTHER LORA M.	2,800.00
TLALTIZAPAN	TLALTIZAPAN	JUANA VARGAS	2,800.00
SUBTOTAL			141,714.00

PROGRAMA: SANIDAD E INOCUIDAD AGROALIMENTARIA  
SUBPROGRAMA: SANIDAD ACUICOLA  
COMPONENTE: CONTINGENCIAS

MUNICIPIO	LOCALIDAD	PRODUCTOR O BENEFICIARIO	TOTAL
TODO EL ESTADO	TODO EL ESTADO	TODO EL ESTADO	75,000.00
SUBTOTAL			75,000.00

PROGRAMA: SANIDAD E INOCUIDAD AGROALIMENTARIA  
SUBPROGRAMA: SANIDAD ACUICOLA  
COMPONENTE: TRATAMIENTOS DIVERSOS

MUNICIPIO	LOCALIDAD	PRODUCTOR O BENEFICIARIO	TOTAL
TODO EL ESTADO	TODO EL ESTADO	TODO EL ESTADO	78,974.00
SUBTOTAL			78,974.00

PROGRAMA: SANIDAD E INOCUIDAD AGROALIMENTARIA  
SUBPROGRAMA: SANIDAD ACUICOLA  
COMPONENTE: ASISTENCIA TECNICA ESPECIALIZADA

MUNICIPIO	LOCALIDAD	PRODUCTOR O BENEFICIARIO	TOTAL
TODO EL ESTADO	TODO EL ESTADO	TODO EL ESTADO	62,000.00
SUBTOTAL			62,000.00

**SISTEMA NACIONAL DE INFORMACION PARA EL DESARROLLO RURAL SUSTENTABLE**

PROGRAMA: SISTEMA NACIONAL DE INFORMACION PARA EL DESARROLLO RURAL SUSTENTABLE  
COMPONENTE: CAPACITACION (III.1 CURSOS DE CAPACITACION PARA LA IMPLEMENTACION DEL SNIDRUS)  
APOYO: CURSO DE IMÁGENES SATELITE SPOT

MUNICIPIO	LOCALIDAD	COBRADOR	TOTAL
TODO EL ESTADO	TODO EL ESTADO	VARIOS	1,714.69
SUBTOTAL			1,714.69

PROGRAMA: SISTEMA NACIONAL DE INFORMACION PARA EL DESARROLLO RURAL SUSTENTABLE  
COMPONENTE: CAPACITACION (III.1 CURSOS DE CAPACITACION PARA LA IMPLEMENTACION DEL SNIDRUS)  
APOYO: CURSO DE MANEJO GPS

MUNICIPIO	LOCALIDAD	COBRADOR	TOTAL
TODO EL ESTADO	TODO EL ESTADO	VARIOS	705.31
SUBTOTAL			705.31

PROGRAMA: SISTEMA NACIONAL DE INFORMACION PARA EL DESARROLLO RURAL SUSTENTABLE  
COMPONENTE: DIFUSION (IV.1 ACCIONES DE DIFUSION)  
APOYO: DIFUSION

MUNICIPIO	LOCALIDAD	COBRADOR	TOTAL
TODO EL ESTADO	TODO EL ESTADO	VARIOS	15,000.00
SUBTOTAL			15,000.00

PROGRAMA: SISTEMA NACIONAL DE INFORMACION PARA EL DESARROLLO RURAL SUSTENTABLE  
COMPONENTE: DIFUSION (IV.1 ACCIONES DE DIFUSION)  
APOYO: DIFUSION DE INFORMACION ESTADISTICAS

MUNICIPIO	LOCALIDAD	COBRADOR	TOTAL
TODO EL ESTADO	TODO EL ESTADO	VARIOS	19,000.00
SUBTOTAL			19,000.00

PROGRAMA: SISTEMA NACIONAL DE INFORMACION PARA EL DESARROLLO RURAL SUSTENTABLE  
COMPONENTE: DIFUSION (IV.1 ACCIONES DE DIFUSION)  
APOYO: DIFUSION DEL CD'S ESTADISTICAS AGROPECUARIAS

MUNICIPIO	LOCALIDAD	COBRADOR	TOTAL
TODO EL ESTADO	TODO EL ESTADO	VARIOS	26,000.00
SUBTOTAL			26,000.00

PROGRAMA: SISTEMA NACIONAL DE INFORMACION PARA EL DESARROLLO RURAL SUSTENTABLE  
COMPONENTE: EQUIPAMIENTO (I.1 EQUIPO DE COMPUTO Y PERIFERICOS PARA OPERAR EL SNIDRUS)  
APOYO: DISCO DURO DE 40 GB 7200 RPM

MUNICIPIO	LOCALIDAD	COBRADOR	TOTAL
TODO EL ESTADO	TODO EL ESTADO	RICARDO CHAFIC ARRIOLA PEREZ	1,092.50
SUBTOTAL			1,092.50

PROGRAMA: SISTEMA NACIONAL DE INFORMACION PARA EL DESARROLLO RURAL SUSTENTABLE  
COMPONENTE: EQUIPAMIENTO (I.1 EQUIPO DE COMPUTO Y PERIFERICOS PARA OPERAR EL SNIDRUS)  
APOYO: EQUIPO

MUNICIPIO	LOCALIDAD	COBRADOR	TOTAL
TODO EL ESTADO	TODO EL ESTADO	VARIOS	2,054.50
SUBTOTAL			2,054.50

PROGRAMA: SISTEMA NACIONAL DE INFORMACION PARA EL DESARROLLO RURAL SUSTENTABLE  
COMPONENTE: ESTUDIOS (II.2 OTROS ESTUDIOS)  
APOYO: ESTUDIO DE CAMPO

MUNICIPIO	LOCALIDAD	COBRADOR	TOTAL
TODO EL ESTADO	TODO EL ESTADO	VARIOS	940.19
SUBTOTAL			940.19

PROGRAMA: SISTEMA NACIONAL DE INFORMACION PARA EL DESARROLLO RURAL SUSTENTABLE  
COMPONENTE: ESTUDIOS (II.2 OTROS ESTUDIOS)  
APOYO: ESTUDIOS SOBRE AGUACATE

MUNICIPIO	LOCALIDAD	COBRADOR	TOTAL
TODO EL ESTADO	TODO EL ESTADO	VARIOS	2,342.40
SUBTOTAL			2,342.40

PROGRAMA: SISTEMA NACIONAL DE INFORMACION PARA EL DESARROLLO RURAL SUSTENTABLE  
COMPONENTE: CAPACITACION (III.2 TALLERES REUNIONES NACIONAL, REGIONALES Y ESTATALES DEL SNIDRUS)  
APOYO: GASTOS DIVERSOS DE TALLERES

MUNICIPIO	LOCALIDAD	COBRADOR	TOTAL
TODO EL ESTADO	TODO EL ESTADO	VARIOS	455.90

PARA OPERAR EL SNIDRUS)  
APOYO: BOVINA DE CABLE UTP.

MUNICIPIO	LOCALIDAD	COBRADOR	TOTAL
TODO EL ESTADO	TODO EL ESTADO	VARIOS	1,380.00
SUBTOTAL			1,380.00

PROGRAMA: SISTEMA NACIONAL DE INFORMACION PARA EL DESARROLLO RURAL SUSTENTABLE  
COMPONENTE: EQUIPAMIENTO (I.3 EQUIPO Y OPERACION DEL SISTEMA DE INFORMACION GEOGRAFICA ESTATAL)  
APOYO: CAMBIO DE BATERIA

MUNICIPIO	LOCALIDAD	COBRADOR	TOTAL
TODO EL ESTADO	TODO EL ESTADO	VARIOS	1,793.14
SUBTOTAL			1,793.14

PROGRAMA: SISTEMA NACIONAL DE INFORMACION PARA EL DESARROLLO RURAL SUSTENTABLE  
COMPONENTE: EQUIPAMIENTO (I.1 EQUIPO DE COMPUTO Y PERIFERICOS PARA OPERAR EL SNIDRUS)  
APOYO: COMPUTADORA GATEWAY, COMPUTADORA HP, IMPRESORA HP, IMPRESORA DE CD

MUNICIPIO	LOCALIDAD	COBRADOR	TOTAL
TODO EL ESTADO	TODO EL ESTADO	WULFRATH LATOURNERIE JORGE	120,807.50
SUBTOTAL			120,807.50

PROGRAMA: SISTEMA NACIONAL DE INFORMACION PARA EL DESARROLLO RURAL SUSTENTABLE  
COMPONENTE: EQUIPAMIENTO (I.1 EQUIPO DE COMPUTO Y PERIFERICOS PARA OPERAR EL SNIDRUS)  
APOYO: CONSUMIBLES

MUNICIPIO	LOCALIDAD	COBRADOR	TOTAL
TODO EL ESTADO	TODO EL ESTADO	VARIOS	1,922.25
SUBTOTAL			1,922.25

PROGRAMA: SISTEMA NACIONAL DE INFORMACION PARA EL DESARROLLO RURAL SUSTENTABLE  
COMPONENTE: ESTUDIOS (II.2 OTROS ESTUDIOS)  
APOYO: COMBUSTIBLE

MUNICIPIO	LOCALIDAD	COBRADOR	TOTAL
TODO EL ESTADO	TODO EL ESTADO	VARIOS	14,999.64
TODO EL ESTADO	TODO EL ESTADO	VARIOS	15,000.36
SUBTOTAL			30,000.00

PROGRAMA: SISTEMA NACIONAL DE INFORMACION PARA EL DESARROLLO RURAL SUSTENTABLE  
COMPONENTE: CAPACITACION (III.1 CURSOS DE CAPACITACION PARA LA IMPLEMENTACION DEL SNIDRUS)  
APOYO: CURSO

MUNICIPIO	LOCALIDAD	COBRADOR	TOTAL
TODO EL ESTADO	TODO EL ESTADO	SUSTAITA CORDERO SALL	9,850.00
SUBTOTAL			9,850.00

PROGRAMA: SISTEMA NACIONAL DE INFORMACION PARA EL DESARROLLO RURAL SUSTENTABLE  
COMPONENTE: CAPACITACION (III.1 CURSOS DE CAPACITACION PARA LA IMPLEMENTACION DEL SNIDRUS)  
APOYO: CURSOS DE FLASH MX

MUNICIPIO	LOCALIDAD	COBRADOR	TOTAL
TODO EL ESTADO	TODO EL ESTADO	VARIOS	2,300.00
SUBTOTAL			2,300.00

**SISTEMA NACIONAL DE INFORMACION PARA EL DESARROLLO RURAL SUSTENTABLE**

PROGRAMA: SISTEMA NACIONAL DE INFORMACION PARA EL DESARROLLO RURAL SUSTENTABLE  
COMPONENTE: EQUIPAMIENTO (I.2 EQUIPO DE INFRAESTRUCTURA DE TELECOMUNICACIONES PARA OPERAR EL SNIDRUS)  
APOYO: MATERIAL PARA AMPLIAR LA RED Y PAGO DEL INTERNET

MUNICIPIO	LOCALIDAD	COBRADOR	TOTAL
TODO EL ESTADO	TODO EL ESTADO	VARIOS	12,480.00
SUBTOTAL			12,480.00

PROGRAMA: SISTEMA NACIONAL DE INFORMACION PARA EL DESARROLLO RURAL SUSTENTABLE  
COMPONENTE: EQUIPAMIENTO (I.3 EQUIPO Y OPERACION DEL SISTEMA DE INFORMACION GEOGRAFICA ESTATAL)  
APOYO: ORTOFOTO DIGITAL

MUNICIPIO	LOCALIDAD	COBRADOR	TOTAL
TODO EL ESTADO	TODO EL ESTADO	VARIOS	16,560.00
SUBTOTAL			16,560.00

PROGRAMA: SISTEMA NACIONAL DE INFORMACION PARA EL DESARROLLO RURAL SUSTENTABLE  
COMPONENTE: DIFUSION (IV.1 ACCIONES DE DIFUSION)  
APOYO: PERIFONEOS

MUNICIPIO	LOCALIDAD	COBRADOR	TOTAL
TODO EL ESTADO	TODO EL ESTADO	VARIOS	3,450.00
SUBTOTAL			3,450.00

PROGRAMA: SISTEMA NACIONAL DE INFORMACION PARA EL DESARROLLO RURAL SUSTENTABLE  
COMPONENTE: DIFUSION (IV.1 ACCIONES DE DIFUSION)  
APOYO: PRESENTACION DEL CD ESTADISTICAS AGROPECUARIAS

MUNICIPIO	LOCALIDAD	COBRADOR	TOTAL
TODO EL ESTADO	TODO EL ESTADO	VARIOS	8,635.90
SUBTOTAL			8,635.90

PROGRAMA: SISTEMA NACIONAL DE INFORMACION PARA EL DESARROLLO RURAL SUSTENTABLE  
COMPONENTE: ESTUDIOS (II.2 OTROS ESTUDIOS)  
APOYO: PRESENTACION DEL PADRON DE PRODUCTORES TLXACALA

MUNICIPIO	LOCALIDAD	COBRADOR	TOTAL
TODO EL ESTADO	TODO EL ESTADO	VARIOS	1,226.60
SUBTOTAL			1,226.60

PROGRAMA: SISTEMA NACIONAL DE INFORMACION PARA EL DESARROLLO RURAL SUSTENTABLE  
COMPONENTE: CAPACITACION (III.2 TALLERES REUNIONES NACIONAL, REGIONALES Y ESTATALES DEL SNIDRUS)  
APOYO: PRIMERA REUNION DEL OEIDRUS

MUNICIPIO	LOCALIDAD	COBRADOR	TOTAL
TODO EL ESTADO	TODO EL ESTADO	VARIOS	3,776.10
SUBTOTAL			3,776.10

PROGRAMA: SISTEMA NACIONAL DE INFORMACION PARA EL DESARROLLO RURAL SUSTENTABLE  
COMPONENTE: EQUIPAMIENTO (I.3 EQUIPO Y OPERACION DEL SISTEMA DE INFORMACION GEOGRAFICA ESTATAL)  
APOYO: RECEPTOR GPS

MUNICIPIO	LOCALIDAD	COBRADOR	TOTAL
TODO EL ESTADO	TODO EL ESTADO	SISTEMA DE INFORMACION GEOGRAFICA, S.A DE C.V.	75,412.91
SUBTOTAL			75,412.91

PROGRAMA: SISTEMA NACIONAL DE INFORMACION PARA EL DESARROLLO RURAL SUSTENTABLE  
COMPONENTE: ESTUDIOS (II.2 OTROS ESTUDIOS)  
APOYO: RENOVACION SEGURO VEHICULAR

MUNICIPIO	LOCALIDAD	COBRADOR	TOTAL
TODO EL ESTADO	TODO EL ESTADO	VARIOS	5,882.89
SUBTOTAL			5,882.89

PROGRAMA: SISTEMA NACIONAL DE INFORMACION PARA EL DESARROLLO RURAL SUSTENTABLE  
COMPONENTE: CAPACITACION (III.2 TALLERES REUNIONES NACIONAL, REGIONALES Y ESTATALES DEL SNIDRUS)  
APOYO: REUNION PLENARIA DEL CIEGDRUS

MUNICIPIO	LOCALIDAD	COBRADOR	TOTAL
TODO EL ESTADO	TODO EL ESTADO	VARIOS	5,000.00
SUBTOTAL			5,000.00

PROGRAMA: SISTEMA NACIONAL DE INFORMACION PARA EL DESARROLLO RURAL SUSTENTABLE  
COMPONENTE: CAPACITACION (III.2 TALLERES REUNIONES NACIONAL, REGIONALES Y ESTATALES DEL SNIDRUS)  
APOYO: REUNION REGIONAL CENTRO-SUR DEL SNIDRUS 2004

SUBTOTAL 455.90

PROGRAMA: SISTEMA NACIONAL DE INFORMACION PARA EL DESARROLLO RURAL SUSTENTABLE  
COMPONENTE: CAPACITACION (III.1 CURSOS DE CAPACITACION PARA LA IMPLEMENTACION DEL SNIDRUS)

APOYO: JUEGO DE BALATAS, ART. VARIOS

MUNICIPIO	LOCALIDAD	COBRADOR	TOTAL
TODO EL ESTADO	TODO EL ESTADO	VARIOS	8,970.00
SUBTOTAL			8,970.00

PROGRAMA: SISTEMA NACIONAL DE INFORMACION PARA EL DESARROLLO RURAL SUSTENTABLE  
COMPONENTE: ESTUDIOS (II.2 OTROS ESTUDIOS)

APOYO: JUEGO DE BALATAS, ART. VARIOS

MUNICIPIO	LOCALIDAD	COBRADOR	TOTAL
TODO EL ESTADO	TODO EL ESTADO	VARIOS	596.90
SUBTOTAL			596.90

PROGRAMA: SISTEMA NACIONAL DE INFORMACION PARA EL DESARROLLO RURAL SUSTENTABLE  
COMPONENTE: EQUIPAMIENTO (I.1 EQUIPO DE COMPUTO Y PERIFERICOS PARA OPERAR EL SNIDRUS)

APOYO: LIQ. TRABAJO DE REMODELACION Y ADAPTACION DE LA OEIDRUS

MUNICIPIO	LOCALIDAD	COBRADOR	TOTAL
TODO EL ESTADO	TODO EL ESTADO	GUSTAVO CARDENAS SALGADO	17,727.48
SUBTOTAL			17,727.48

PROGRAMA: SISTEMA NACIONAL DE INFORMACION PARA EL DESARROLLO RURAL SUSTENTABLE  
COMPONENTE: CAPACITACION (III.1 CURSOS DE CAPACITACION PARA LA IMPLEMENTACION DEL SNIDRUS)

APOYO: MANEJO DEL SISTEMA DE INFORMACION GEOGRAFICA

MUNICIPIO	LOCALIDAD	COBRADOR	TOTAL
TODO EL ESTADO	TODO EL ESTADO	VARIOS	6,000.00
SUBTOTAL			6,000.00

PROGRAMA: SISTEMA NACIONAL DE INFORMACION PARA EL DESARROLLO RURAL SUSTENTABLE  
COMPONENTE: EQUIPAMIENTO (I.3 EQUIPO Y OPERACION DEL SISTEMA DE INFORMACION GEOGRAFICA ESTATAL)

APOYO: MANTENIMIENTO DEL PLOTTER

MUNICIPIO	LOCALIDAD	COBRADOR	TOTAL
TODO EL ESTADO	TODO EL ESTADO	VARIOS	6,233.95
SUBTOTAL			6,233.95

PROGRAMA: SISTEMA NACIONAL DE INFORMACION PARA EL DESARROLLO RURAL SUSTENTABLE  
COMPONENTE: ESTUDIOS (II.2 OTROS ESTUDIOS)

APOYO: MANTENIMIENTO VEHICULAR

MUNICIPIO	LOCALIDAD	COBRADOR	TOTAL
TODO EL ESTADO	TODO EL ESTADO	VARIOS	4,491.00
TODO EL ESTADO	TODO EL ESTADO	VARIOS	4,190.97
SUBTOTAL			8,681.97

**SISTEMA NACIONAL DE INFORMACION PARA EL DESARROLLO RURAL SUSTENTABLE**

PROGRAMA: SISTEMA NACIONAL DE INFORMACION PARA EL DESARROLLO RURAL SUSTENTABLE  
COMPONENTE: ESTUDIOS (II.2 OTROS ESTUDIOS)

APOYO: TENENCIA VERIFICACION

MUNICIPIO	LOCALIDAD	COBRADOR	TOTAL
TODO EL ESTADO	TODO EL ESTADO	VARIOS	3,816.55
SUBTOTAL			3,816.55

PROGRAMA: SISTEMA NACIONAL DE INFORMACION PARA EL DESARROLLO RURAL SUSTENTABLE  
COMPONENTE: CAPACITACION (III.2 TALLERES REUNIONES NACIONALES, REGIONALES Y ESTATALES SNIDRUS)

APOYO: TERCERA CONFERENCIA INTERNACIONAL

MUNICIPIO	LOCALIDAD	COBRADOR	TOTAL
TODO EL ESTADO	TODO EL ESTADO	VARIOS	29,000.00
SUBTOTAL			29,000.00

PROGRAMA: SISTEMA NACIONAL DE INFORMACION PARA EL DESARROLLO RURAL SUSTENTABLE  
COMPONENTE: CAPACITACION (III.2 TALLERES REUNIONES NACIONALES, REGIONALES Y ESTATALES DEL SNIDRUS)

APOYO: TERCERA CONFERENCIA INTERNACIONAL SOBRE ESTADISTICAS AGROPECUARIAS

MUNICIPIO	LOCALIDAD	COBRADOR	TOTAL
TODO EL ESTADO	TODO EL ESTADO	VARIOS	31,000.00
SUBTOTAL			31,000.00

PROGRAMA: SISTEMA NACIONAL DE INFORMACION PARA EL DESARROLLO RURAL SUSTENTABLE  
COMPONENTE: DIFUSION (IV.1 ACCIONES DE DIFUSION)

APOYO: TRUPTICOS

MUNICIPIO	LOCALIDAD	COBRADOR	TOTAL
TODO EL ESTADO	TODO EL ESTADO	LINO CRUZ GARCIA	12,075.00
SUBTOTAL			12,075.00

PROGRAMA: SISTEMA NACIONAL DE INFORMACION PARA EL DESARROLLO RURAL SUSTENTABLE  
COMPONENTE: DIFUSION (IV.1 ACCIONES DE DIFUSION)

APOYO: VARIOS

MUNICIPIO	LOCALIDAD	COBRADOR	TOTAL
TODO EL ESTADO	TODO EL ESTADO	VARIOS	3,000.00
SUBTOTAL			3,000.00

PROGRAMA: SISTEMA NACIONAL DE INFORMACION PARA EL DESARROLLO RURAL SUSTENTABLE  
COMPONENTE: CAPACITACION (III.1 CURSOS DE CAPACITACION PARA LA IMPLEMENTACION DEL SNIDRUS)

APOYO: VIATICOS SEMINARIO SPOT

MUNICIPIO	LOCALIDAD	COBRADOR	TOTAL
TODO EL ESTADO	TODO EL ESTADO	VARIOS	460.00
SUBTOTAL			460.00

PROGRAMA: SISTEMA NACIONAL DE INFORMACION PARA EL DESARROLLO RURAL SUSTENTABLE  
COMPONENTE: CAPACITACION (III.2 TALLERES REUNIONES NACIONALES, REGIONALES Y ESTATALES DEL SNIDRUS)

APOYO: VIATICOS Y FORO

MUNICIPIO	LOCALIDAD	COBRADOR	TOTAL
TODO EL ESTADO	TODO EL ESTADO	VARIOS	1,157.00
SUBTOTAL			1,157.00

GASTOS DE OPERACION 50,745.00

GASTOS DE EVALUACION 23,000.00

HONORARIOS 900,000.00

MUNICIPIO	LOCALIDAD	COBRADOR	TOTAL
TOTAL DE PROGRAMA			1,673,471.77

**PROMOAGRO**

PROGRAMA: PROMOAGRO

COMPONENTE: CAMPAÑAS DE PROMOCION NACIONALES E INTERNACIONALES

CONCEPTO: REALIZACION DE LA PROMOCION COMERCIAL

MUNICIPIO	LOCALIDAD	PRODUCTOR O BENEFICIARIO	TOTAL
VARIOS	VARIOS	REPRESENTANTES DE SISTEMA-PRODUCTO AGUACATE, DURAZNO, CEBOLLA, Jitomate, NOPAL, LACTEOS, DULCES REGIONALES, REFINO DE AGAVE Y PLANTAS DE ORNATO	87,109.97

MUNICIPIO	LOCALIDAD	PRODUCTOR O BENEFICIARIO	TOTAL
VARIOS	VARIOS	REPRESENTANTES DE SISTEMA-PRODUCTO AGUACATE, DURAZNO, CEBOLLA, Jitomate, NOPAL, LACTEOS, DULCES REGIONALES, REFINO DE AGAVE Y PLANTAS DE ORNATO	87,109.97
VARIOS	VARIOS	ROSA MARIARRENDA DE LA O, ALBA RODRIGUEZ AGUILAR Y LUCIA ARENAS ABUNDEZ	85,000.00
SUBTOTAL			259,219.94

PROGRAMA: PROMOAGRO

MUNICIPIO	LOCALIDAD	COBRADOR	TOTAL
TODO EL ESTADO	TODO EL ESTADO	VARIOS	2,978.90
TODO EL ESTADO	TODO EL ESTADO	VARIOS	614.00
SUBTOTAL			3,592.90

PROGRAMA: SISTEMA NACIONAL DE INFORMACION PARA EL DESARROLLO RURAL SUSTENTABLE  
COMPONENTE: CAPACITACION (III.2 TALLERES REUNIONES NACIONALES, REGIONALES Y ESTATALES DEL SNIDRUS)

APOYO: REUNION Y TALLERES DIVERSOS

MUNICIPIO	LOCALIDAD	COBRADOR	TOTAL
TODO EL ESTADO	TODO EL ESTADO	VARIOS	6,000.00
SUBTOTAL			6,000.00

PROGRAMA: SISTEMA NACIONAL DE INFORMACION PARA EL DESARROLLO RURAL SUSTENTABLE  
COMPONENTE: EQUIPAMIENTO (I.1 EQUIPO DE COMPUTO Y PERIFERICOS PARA OPERAR EL SNIDRUS)

APOYO: SEGURO DE EQUIPO DE COMPUTO

MUNICIPIO	LOCALIDAD	COBRADOR	TOTAL
TODO EL ESTADO	TODO EL ESTADO	VARIOS	13,209.77
SUBTOTAL			13,209.77

PROGRAMA: SISTEMA NACIONAL DE INFORMACION PARA EL DESARROLLO RURAL SUSTENTABLE  
COMPONENTE: EQUIPAMIENTO (I.2 EQUIPO DE INFRAESTRUCTURA DE TELECOMUNICACIONES PARA OPERAR EL SNIDRUS)

APOYO: SERVICIO TELEFONICO

MUNICIPIO	LOCALIDAD	COBRADOR	TOTAL
TODO EL ESTADO	TODO EL ESTADO	VARIOS	2,000.00
TODO EL ESTADO	TODO EL ESTADO	VARIOS	2,000.00
TODO EL ESTADO	TODO EL ESTADO	VARIOS	1,500.00
TODO EL ESTADO	TODO EL ESTADO	VARIOS	982.00
TODO EL ESTADO	TODO EL ESTADO	VARIOS	2,000.00
SUBTOTAL			8,482.00

PROGRAMA: SISTEMA NACIONAL DE INFORMACION PARA EL DESARROLLO RURAL SUSTENTABLE  
COMPONENTE: EQUIPAMIENTO (I.1 EQUIPO DE COMPUTO Y PERIFERICOS PARA OPERAR EL SNIDRUS)

APOYO: SUMINISTRO Y COLOCACION DE ALFOMBRA Y PERSIANAS

MUNICIPIO	LOCALIDAD	COBRADOR	TOTAL
TODO EL ESTADO	TODO EL ESTADO	KATHA VERDUZCO ORTEGA	4,618.50
SUBTOTAL			4,618.50

PROGRAMA: SISTEMA NACIONAL DE INFORMACION PARA EL DESARROLLO RURAL SUSTENTABLE  
COMPONENTE: EQUIPAMIENTO (I.1 EQUIPO DE COMPUTO Y PERIFERICOS PARA OPERAR EL SNIDRUS)

APOYO: TARJETA EDICION DE VIDEO ANALOGOS Y DIGITAL, CABLE FIREWIRE-4

MUNICIPIO	LOCALIDAD	COBRADOR	TOTAL
TODO EL ESTADO	TODO EL ESTADO	VARIOS	2,318.90
SUBTOTAL			2,318.90

PROGRAMA: SISTEMA NACIONAL DE INFORMACION PARA EL DESARROLLO RURAL SUSTENTABLE  
COMPONENTE: EQUIPAMIENTO (I.1 EQUIPO DE COMPUTO Y PERIFERICOS PARA OPERAR EL SNIDRUS)

APOYO: TARJETA EDICION DE VIDEO ANALOGOS Y DIGITAL, CABLE FIREWIRE-4

MUNICIPIO	LOCALIDAD	COBRADOR	TOTAL
TODO EL ESTADO	TODO EL ESTADO	VARIOS	2,318.90
SUBTOTAL			2,318.90

**PROMOAGRO**

PROGRAMA: PROMOAGRO

COMPONENTE: EXPOSICIONES NACIONALES E INTERNACIONALES

CONCEPTO: ALQUILER DE CARPA

MUNICIPIO	LOCALIDAD	PRODUCTOR O BENEFICIARIO	TOTAL
VARIOS	VARIOS	ASOCIACION GANADERA, CRIADORES DE ABEJAS REINAS Y NUCLEOS DE ABEJAS DEL ESTADO DE MORELOS	7,245.00
SUBTOTAL			7,245.00

PROGRAMA: PROMOAGRO

COMPONENTE: EXPOSICIONES NACIONALES E INTERNACIONALES

CONCEPTO: TRANSPORTE, HOSPEDAJE, ALIMENTOS Y OTROS GASTOS

MUNICIPIO	LOCALIDAD	PRODUCTOR O BENEFICIARIO	TOTAL
VARIOS	VARIOS	ARROCCEROS DEL ORIENTE DEL ESTADO DE MORELOS, U.S.P.R. DE R.L.	9,500.00
SUBTOTAL			9,500.00

PROGRAMA: PROMOAGRO

COMPONENTE: EXPOSICIONES NACIONALES E INTERNACIONALES

CONCEPTO: HOSPEDAJE EVENTO ACUARIOFILIA

MUNICIPIO	LOCALIDAD	PRODUCTOR O BENEFICIARIO	TOTAL
VARIOS	VARIOS	PRODUCTORES DE PECES DE ORNATO (APPOEM) Y LA PERLA DE MORELOS A.C.	49,990.00
SUBTOTAL			49,990.00

PROGRAMA: PROMOAGRO

COMPONENTE: EXPOSICIONES NACIONALES E INTERNACIONALES

CONCEPTO: TRANSPORTE, ALIMENTOS Y OTROS GASTOS

MUNICIPIO	LOCALIDAD	PRODUCTOR O BENEFICIARIO	TOTAL
VARIOS	VARIOS	PRODUCTORES CUAUTLI, S.P.R. DE R.L.	11,983.58
SUBTOTAL			11,983.58

PROGRAMA: PROMOAGRO

COMPONENTE: EXPOSICIONES NACIONALES E INTERNACIONALES

CONCEPTO: REALIZACION DE LA 4ta EXPOVENTA DE PRODUCTOS AGROINDUSTRIALES DE MUJERES RURALES

MUNICIPIO	LOCALIDAD	PRODUCTOR O BENEFICIARIO	TOTAL
VARIOS	VARIOS	ZAYRA BARRIOS MENDOZA, REGULA LETICIA OCAMPO FLIEGO Y EVANGELINA ZAMORANO REYNOSO	126,442.50
SUBTOTAL			126,442.50

PROGRAMA: PROMOAGRO

COMPONENTE: EXPOSICIONES NACIONALES E INTERNACIONALES

CONCEPTO: ASISTENCIA Y PARTICIPACION A LA EXPO-AGRO SINALOA 2005

MUNICIPIO	LOCALIDAD	PRODUCTOR O BENEFICIARIO	TOTAL
VARIOS	VARIOS	UNION DE EJIDOS EMLIANO ZAPATA	120,000.00
SUBTOTAL			120,000.00

PROGRAMA: PROMOAGRO

COMPONENTE: EXPOSICIONES NACIONALES E INTERNACIONALES

CONCEPTO: MONTEAJE Y DESMONTAJE DE STAND PARA LA PARTICIPACION DE LA EXPO ANTAD 2005

MUNICIPIO	LOCALIDAD	PRODUCTOR O BENEFICIARIO	TOTAL
VARIOS	VARIOS	VARIOS	115,000.00
SUBTOTAL			115,000.00

PROGRAMA: PROMOAGRO

COMPONENTE: EXPOSICIONES NACIONALES E INTERNACIONALES

CONCEPTO: TRANSPORTE PARA LA ASISTENCIA A LA EXPO ANTAD 2005

MUNICIPIO	LOCALIDAD	PRODUCTOR O BENEFICIARIO	TOTAL
VARIOS	VARIOS	VARIOS	21,500.00
SUBTOTAL			21,500.00

PROGRAMA: PROMOAGRO

COMPONENTE: EXPOSICIONES NACIONALES E INTERNACIONALES

CONCEPTO: PARTICIPACION EN LA EXPO ANTAD 2005

MUNICIPIO	LOCALIDAD	PRODUCTOR O BENEFICIARIO	TOTAL
VARIOS	VARIOS	VARIOS	268,218.02
SUBTOTAL			268,218.02

PROGRAMA: PROMOAGRO

COMPONENTE: EXPOSICIONES NACIONALES E INTERNACIONALES

CONCEPTO: PARTICIPACION EN LA EXPO ANTAD 2005

MUNICIPIO	LOCALIDAD	PRODUCTOR O BENEFICIARIO	TOTAL
VARIOS	VARIOS	VARIOS	83,669.40

COMPONENTE: CAMPAÑAS DE PROMOCION NACIONALES E INTERNACIONALES  
 CONCEPTO: REALIZACION DE LA DEGUSTACION EXPO AGAVE 2005

MUNICIPIO	LOCALIDAD	PRODUCTOR O BENEFICIARIO	TOTAL
VARIOS	VARIOS	INDUSTRIALES DEL AGAVE DE MORELOS U DE S.P.R. DE R.L.	14,087.50
VARIOS	VARIOS	INDUSTRIALES DEL AGAVE DE MORELOS U DE S.P.R. DE R.L.	6,037.50
SUBTOTAL			20,125.00

SUBTOTAL 83,668.40

PROGRAMA: PROMOAGRO

COMPONENTE: DESARROLLO DE LAS CAPACIDADES HUMANAS  
 CONCEPTO: REALIZACION DEL CURSO DE CAPACITACION EN ASPECTOS DE MARKETING

MUNICIPIO	LOCALIDAD	PRODUCTOR O BENEFICIARIO	TOTAL
VARIOS	VARIOS	SISTEMA-PRODUCTO ARROZ. PRODUCTORES ORNAMENTALES DEL ESTADO DE MORELOS E INDUSTRIALES DEL AGAVE DE MORELOS	80,000.00
SUBTOTAL			80,000.00

SUBTOTAL 24,028.06

GASTOS DE OPERACION 45,555.00

REINTEGRO 3,373.00

TOTAL DE PROGRAMA 1,518,500.00

PROGRAMA: PROMOAGRO

COMPONENTE: DESARROLLO DE LAS CAPACIDADES HUMANAS  
 CONCEPTO: REALIZACION DEL FORO NACIONAL DE PRODUCTORES DE DURAZNO

MUNICIPIO	LOCALIDAD	PRODUCTOR O BENEFICIARIO	TOTAL
VARIOS	VARIOS	GILBERTO PEREZ JIMENEZ	20,896.50
SUBTOTAL			20,896.50

PROGRAMA: PROMOAGRO

COMPONENTE: EXPOSICIONES NACIONALES E INTERNACIONALES  
 CONCEPTO: EXPOSICIONES NACIONALES E INTERNACIONALES

MUNICIPIO	LOCALIDAD	PRODUCTOR O BENEFICIARIO	TOTAL
VARIOS	VARIOS	AMARANPAL'S S.P.R. DE R.L.	118,500.00
SUBTOTAL			118,500.00

PROGRAMA: PROMOAGRO

COMPONENTE: EXPOSICIONES NACIONALES E INTERNACIONALES  
 CONCEPTO: TRASLAO E INSTALACION DE UN STAND PARA LA EXHIBICION DE PECES DE ORNATO

MUNICIPIO	LOCALIDAD	PRODUCTOR O BENEFICIARIO	TOTAL
VARIOS	VARIOS	PRODUCTORES DE PECES DE ORNATO (APPOEM) Y LA PERLA DE MORELOS AC.	120,000.00
SUBTOTAL			120,000.00

PROGRAMA: PROMOAGRO

COMPONENTE: EXPOSICIONES NACIONALES E INTERNACIONALES  
 CONCEPTO: 2 STAND

MUNICIPIO	LOCALIDAD	PRODUCTOR O BENEFICIARIO	TOTAL
VARIOS	VARIOS	PRODUCTORES DE PECES DE ORNATO (APPOEM) Y LA PERLA DE MORELOS AC.	20,000.00
SUBTOTAL			20,000.00

CONCEPTO: TRASLAO E INSTALACION DE UN STAND PARA LA EXHIBICION DE PECES DE ORNATO

MUNICIPIO	LOCALIDAD	PRODUCTOR O BENEFICIARIO	TOTAL
VARIOS	VARIOS	PRODUCTORES DE PECES DE ORNATO (APPOEM) Y LA PERLA DE MORELOS AC.	120,000.00
SUBTOTAL			120,000.00

PROGRAMA: PROMOAGRO

COMPONENTE: EXPOSICIONES NACIONALES E INTERNACIONALES  
 CONCEPTO: 2 STAND

MUNICIPIO	LOCALIDAD	PRODUCTOR O BENEFICIARIO	TOTAL
VARIOS	VARIOS	PRODUCTORES DE PECES DE ORNATO (APPOEM) Y LA PERLA DE MORELOS AC.	20,000.00
SUBTOTAL			20,000.00

INSUMOS PARA LA PRODUCCION PRIMAVERA-VERANO

PROGRAMA: CULTIVOS TRADICIONALES Y NO TRADICIONALES

PROYECTO: INSUMOS PARA PRODUCCION P-V  
 COMPONENTE: APOYO ECONOMICO PARA LA ADQUISICION DE SEMILLA  
 APOYO: ADQUISICION DE SEMILLA (ARROZ)

MUNICIPIO	LOCALIDAD	PRODUCTOR O BENEFICIARIO	TOTAL
AXOCHAPAN	MARCELINO RODRIGUEZ	HERNANDEZ MARIN MELECIO FELIPE	810.00
AXOCHAPAN	MARCELINO RODRIGUEZ	HERNANDEZ SOTO MARGARITO	810.00
AXOCHAPAN	MARCELINO RODRIGUEZ	JIMENEZ HERNANDEZ IGNACIO	450.00
AXOCHAPAN	MARCELINO RODRIGUEZ	MARCELINO ALFREDO	1,362.00
AXOCHAPAN	MARCELINO RODRIGUEZ	SANCHEZ CAZAREZ ROBERTO	540.00
AXOCHAPAN	MARCELINO RODRIGUEZ	TOLEDANO PACHECO MAGDALENO	540.00
AXOCHAPAN	TELIXTAC	BEERRA BEERRA FLEMON TOMAS	2,925.00
AXOCHAPAN	TELIXTAC	DE LA ROSA MORALES CELEBRINO	2,250.00
AYALA	ABELARDO RODRIGUEZ	VARGAS VAZQUEZ MANUEL	607.50
AYALA	AHUJHUEYO	ARTEAGA NOPALA VICTORINO	270.00
AYALA	AHUJHUEYO	RAMIREZ RIOS JAMIE	157.50
AYALA	APATLACO	ANAYA FLORES LEOBARDO	1,170.00
AYALA	APATLACO	PEREZ MORALES DAMASO	765.00
AYALA	AYALA	LAZARO TECUATZIN BENJAMIN	787.50
AYALA	AYALA	PLASENCIA GONZALEZ CATALINA	787.50
AYALA	AYALA	TAPIA SANCHEZ PATRICIA	405.00
AYALA	SAN VICENTE DE JUAREZ	PELAEZ ORTIZ CANDIDO	900.00
AYALA	TENEXTEPANGO	ROSAS AGUILAR JESUS	315.00
AYALA	TENEXTEPANGO	ARAGON VARGAS ANDRES	540.00
AYALA	ABELARDO RODRIGUEZ	VARGAS ARCEÑO JOSE	1,642.50
AYALA	SAN PEDRO APTLACO	LUNA ANAYA MARIO	180.00
AYALA	SAN PEDRO APTLACO	TORRES BENITEZ JORGE	2,340.00
AYALA	TENEXTEPANGO	ARENAS NAVA FRANCISCO	90.00
COATLAN DEL RIO	COL. MORELOS	OCAMPO LOPEZ IGNACIO	450.00
COATLAN DEL RIO	COATLAN DEL RIO	AMADO JAMIE SERGIO	90.00
COATLAN DEL RIO	COATLAN DEL RIO	FLORES FUENTES FERMIN	135.00
COATLAN DEL RIO	COATLAN DEL RIO	GAMA GRANADA BENJAMIN	225.00
COATLAN DEL RIO	COATLAN DEL RIO	MERIDA NIETO ARNULFO	270.00
COATLAN DEL RIO	COATLAN DEL RIO	SANEDRA FIGUEROA JOSE	693.00
COATLAN DEL RIO	COATLAN DEL RIO	SANCHEZ MERIDA RAYMUNDO	90.00
COATLAN DEL RIO	COATLAN DEL RIO	SANCHEZ SANCHEZ HERMINIO	450.00
CUAUTLA	CUAUTLA	ALANIS GOMEZ FRANCISCO	2,587.50
CUAUTLA	CUAUTLA	ALANIS GOMEZ HILDA	2,587.50
CUAUTLA	CUAUTLA	ALVAREZ SANCHEZ SAMUEL	720.00
CUAUTLA	CUAUTLA	ARAGON MEJIA ADRIAN	1,350.00
CUAUTLA	CUAUTLA	ARAGON TOLEDANO FRANCO LAZARO	450.00
CUAUTLA	CUAUTLA	AVILES PONCE JUAN	450.00
CUAUTLA	CUAUTLA	BECERRA ARANDA J. ISABEL	2,749.50
CUAUTLA	CUAUTLA	BECERRA BENITEZ ANTONIO	900.00
CUAUTLA	CUAUTLA	BRAYO HERNANDEZ MA. ESTHER	157.50
CUAUTLA	CUAUTLA	CALTEPA JUAREZ INES	472.50
CUAUTLA	CUAUTLA	CANDANOSA BARRETO CABINO	90.00
CUAUTLA	CUAUTLA	CANDANOSA FIGUEROA JOSE	1,170.00
CUAUTLA	CUAUTLA	CARRASCO CALDERON CAMERINO	2,025.00
CUAUTLA	CUAUTLA	CARRILLO DIAZ EDUARDO	315.00
CUAUTLA	CUAUTLA	CARRUBIAS ROMANO JOSE FEDERICO	90.00
CUAUTLA	CUAUTLA	CORTEZ CASARRUBIAS MARTIN	1,579.50
CUAUTLA	CUAUTLA	FERNANDEZ MIND EULOGIO	1,755.00
CUAUTLA	CUAUTLA	GOMEZ CERON JOSE DOLORES	2,340.00
CUAUTLA	CUAUTLA	GOMEZ PINEDA JOSE PAZ	2,340.00
CUAUTLA	CUAUTLA	GONZALEZ JIMENEZ IRMA	1,685.00
CUAUTLA	CUAUTLA	GONZALEZ RIVERA CRISTHIAN	1,935.00
CUAUTLA	CUAUTLA	GUTIERREZ VARGAS YOLANDA DE JESUS	756.00
CUAUTLA	CUAUTLA	HERNANDEZ JIMENEZ ERNESTINA	1,620.00
CUAUTLA	CUAUTLA	HERRERA IENA ANTONIO	705.00
CUAUTLA	CUAUTLA	IBARRA ROSAS SERGIO ELIAS	1,350.00
CUAUTLA	CUAUTLA	LOPEZ MENDOZA ERNESTINA ANDREA	2,340.00
CUAUTLA	CUAUTLA	LOPEZ MENDOZA GREGORIO	2,047.50
CUAUTLA	CUAUTLA	LOPEZ VAÑEZ MARCELO	225.00
CUAUTLA	CUAUTLA	MIRANDA RENDON EDUARDO	450.00
CUAUTLA	CUAUTLA	MENDIETA JUSTO FERNANDO	1,350.00
CUAUTLA	CUAUTLA	MORGADO RODRIGUEZ ESTEBAN	720.00
CUAUTLA	CUAUTLA	PERALTA BENITEZ EUSEBIO	450.00
CUAUTLA	CUAUTLA	PERALTA MEJIA GREGORIO	427.50
CUAUTLA	CUAUTLA	PLIEGO LINARES IRMA	675.00
CUAUTLA	CUAUTLA	PORTILLO HERNANDEZ JOSE MIGUEL	270.00
CUAUTLA	CUAUTLA	RAMIREZ MARTINEZ ISAIAS	2,340.00
CUAUTLA	CUAUTLA	RAMIREZ PINARRIERA CANDIDO	225.00
CUAUTLA	CUAUTLA	RODRIGUEZ CORDOBA DANIEL	630.00

PROGRAMA: PROMOAGRO

COMPONENTE: INNOVACIONES COMERCIALES  
 CONCEPTO: MATERIAL PARA LA PRODUCCION DEL DURAZNO

MUNICIPIO	LOCALIDAD	PRODUCTOR O BENEFICIARIO	TOTAL
VARIOS	VARIOS	FRUFIMOR, S.C. DE R.L.	24,028.06

SUBTOTAL 24,028.06

GASTOS DE OPERACION 45,555.00

REINTEGRO 3,373.00

TOTAL DE PROGRAMA 1,518,500.00

INSUMOS PARA LA PRODUCCION PRIMAVERA-VERANO

PROGRAMA: CULTIVOS TRADICIONALES Y NO TRADICIONALES

PROYECTO: INSUMOS PARA PRODUCCION P-V  
 COMPONENTE: APOYO ECONOMICO PARA LA ADQUISICION DE SEMILLA  
 APOYO: ADQUISICION DE SEMILLA (ARROZ)

MUNICIPIO	LOCALIDAD	PRODUCTOR O BENEFICIARIO	TOTAL
JOUJTLA	JOUJTLA	ABELINO GUADALUPE MARIO	630.00
JOUJTLA	JOUJTLA	AVELINO MARTINEZ MARIO	562.50
JOUJTLA	JOUJTLA	BRIGIDO RIOS FELIPE	472.50
JOUJTLA	JOUJTLA	DOMINGUEZ MARTINEZ LUIS	315.00
JOUJTLA	JOUJTLA	DOMINGUEZ PAREDES LEOBARDO	450.00
JOUJTLA	JOUJTLA	FLORES ARIZMENDI LUCIO	787.50
JOUJTLA	JOUJTLA	GARCIA DIRCIO RAMON	630.00
JOUJTLA	JOUJTLA	GARCIA QUIROZ ANSELMO	787.50
JOUJTLA	JOUJTLA	MELGAR DE JESUS ALEJO	787.50
JOUJTLA	JOUJTLA	MONTIEL FLORES DAVID	2,825.00
JOUJTLA	JOUJTLA	PRECIDAO CASTAÑEDA BERTHA	787.50
JOUJTLA	PANCHIMALCO	ALVAJEREZ JIMENEZ MAXIMO	450.00
MAZATEPEC	MAZATEPEC	OR HUELA MELGAR GILBERTO	450.00
MAZATEPEC	MAZATEPEC	TOLEDO OR HUELA TOMAS HUGO	1,800.00
TEMIXCO	ACATLIPA	ARTEAGA JAMIE MAURILIO	1,575.00
TEMIXCO	ACATLIPA	ARTEAGA PEDRO MIGUEL ANGEL	900.00
TEMIXCO	ACATLIPA	BORUNDA GARCIA SUSANA	652.50
TEMIXCO	ACATLIPA	CASTILLO MARINO DAVID	675.00
TEMIXCO	ACATLIPA	DIAZ FLORES ROGELIO	900.00
TEMIXCO	ACATLIPA	GONZALEZ MORAN GERARDO	787.50
TEMIXCO	ACATLIPA	ORDUNA VALLE GILBERTO	2,047.50
TEMIXCO	ACATLIPA	PINEDA BARRERA SERGIO ANTONIO	450.00
TEMIXCO	ACATLIPA	PONCE MEJIA MNERVA	180.00
TEMIXCO	ACATLIPA	SILVA ROMERO FRANCISCO	234.00
TEMIXCO	ACATLIPA	TILIBULLO SALGADO GUMERCINDO	787.50
TEMIXCO	ACATLIPA	URQUIZA MARTINEZ ULISES	450.00
TEMIXCO	ACATLIPA	VAZQUEZ TIMOCO HERIBERTO	2,250.00
TEMIXCO	ACATLIPA	VELAZQUEZ FIDEL	225.00
TEMIXCO	ACATLIPA	ZUNIGA GUERRERO JUAN	450.00
TEMIXCO	ACATLIPA	RAMIREZ FLORES SALVADOR	1,350.00
TETECALA	CUAUTLITA	GLES CALDERON ANDRES	225.00
TETECALA	CUAUTLITA	MUNDO GARCIA JUAN JOSE	283.50
TETECALA	CUAUTLITA	PEREZ HERNANDEZ JORGE LUIS	180.00
TETECALA	TETECALA	FIGUEROA MADERO SERGIO	180.00
TETECALA	TETECALA	OCAMPO GARCIA SANTOS	180.00
TETECALA	TETECALA	VARA GOMEZ PEDRO	315.00
XOCHITEPEC	ALPUYECA	CANFOS NEFRONCANO SILVERIO	787.50
XOCHITEPEC	ALPUYECA	DIAZ CASTELO JUAN	157.50
XOCHITEPEC	ALPUYECA	DIAZ MORENO JUAN	157.50
XOCHITEPEC	ALPUYECA	DORANTES PERALTA BERNABE	787.50
XOCHITEPEC	ALPUYECA	DORANTES PERALTA CRISTOBAL	765.00
XOCHITEPEC	ALPUYECA	DORANTES PERALTA GONZALO	652.50
XOCHITEPEC	ALPUYECA	FLORES AGUIRRE JESUS	225.00
XOCHITEPEC	ALPUYECA	FUENTES MONDRAGON SIMEON PEDRO	225.00
XOCHITEPEC	ALPUYECA	GUZMAN ARANQUEZ OTILIO	427.50
XOCHITEPEC	ALPUYECA	HERRERA ROSALDO JOSE ANTONIO	405.00
XOCHITEPEC	ALPUYECA	HERNANDEZ VELAZQUEZ JOSE LUIS	315.00
XOCHITEPEC	ALPUYECA	MENJEA PAZ ARTEMIO	472.50
XOCHITEPEC	ALPUYECA	ONOFFRE DORANTES VICTOR	315.00
XOCHITEPEC	ALPUYECA	PANTILLAN CARILLO ZENAYDO	787.50
XOCHITEPEC	ALPUYECA	PANTILLAN GUZMAN FRANCISCO	171.00
XOCHITEPEC	ALPUYECA	QUERIDO RODRIGUEZ HUGO	450.00
XOCHITEPEC	ALPUYECA	SANCHEZ JUAREZ FLORIBERTO	337.50
XOCHITEPEC	ALPUYECA	SONZA AGUIRRE VICTORINO	405.00
XOCHITEPEC	ALPUYECA	SOTO CLIMACO JUAN	315.00
XOCHITEPEC	ALPUYECA	VELAZQUEZ SILVA DOMINGO	450.00
XOCHITEPEC	CHINONCUAC	AGUILAR PORTILLO EMISIDIO ABEL	2,475.00
XOCHITEPEC	CHINONCUAC	CRUZ BARRAGAN PEDRO	2,025.00
XOCHITEPEC	CHINONCUAC	LOPEZ LEAL GREGORIO	675.00
XOCHITEPEC	CHINONCUAC	MEJIA QUEZADA HORMIDIZ	225.00
XOCHITEPEC	CHINONCUAC	RESENDIS ZUNIGA MARIO	270.00
XOCHITEPEC	XOCHITEPEC	CORTIPEZ CHAVARRIA LEOBARDO	787.50
XOCHITEPEC	XOCHITEPEC	PINEDA BARRIENTOS ANTONIO	1,125.00
XOCHITEPEC	XOCHITEPEC	RODRIGUEZ CASTRO GERONIMO	900.00
YAUATEPEC	COCOVOC	ANZUREZ CAMACHO FORTINO	360.00
YAUATEPEC	COCOVOC	ANZUREZ CAMACHO JOSE	720.00
YAUATEPEC	COCOVOC	CALZADILLA GALDIA RUBEN	450.00
YAUATEPEC	COCOVOC	CAMACHO RODRIGUEZ JOSE GPE.	630.00
YAUATEPEC	COCOVOC	CELON CASTRO JUAN	270.00





TOTOLAPAN	TOTOLAPAN	CORTES ROJAS FLORENCO	672.00	JANTETELCO	CHALCATZINGO	FLORES CARRALES GU	75.00
TOTOLAPAN	TOTOLAPAN	GALICIA HERNANDEZ VICTOR	672.00	JANTETELCO	CHALCATZINGO	ILLERMO	150.00
TOTOLAPAN	TOTOLAPAN	GALVAN HERNANDEZ EDUARDO	672.00	JANTETELCO	CHALCATZINGO	LINARES ALVARES ERASMO	150.00
TOTOLAPAN	TOTOLAPAN	GARCIA NERI J. MATLDE	672.00	JANTETELCO	CHALCATZINGO	PALMA CORRALES CANDIDA	150.00
TOTOLAPAN	TOTOLAPAN	GL. GLORIA EDMUNDO	672.00	JANTETELCO	CHALCATZINGO	RAMOS RENDON FABIAN	75.00
TOTOLAPAN	TOTOLAPAN	GRANADOS PEÑA DANIEL	470.40	JANTETELCO	CHALCATZINGO	TARDEO RAMOS MARIA LLIANA	150.00
TOTOLAPAN	TOTOLAPAN	HERNANDEZ CARRANZA ALBERTO	672.00	JANTETELCO	SAN ANTONIO	ZUNIGA OLIVERA JAVIER	375.00
TOTOLAPAN	TOTOLAPAN	HERNANDEZ VELAZQUEZ FELIPE	672.00	JANTETELCO	SANTA ANA	FLORES FLORES GUILMERONDO	150.00
TOTOLAPAN	TOTOLAPAN	MOZLIVERA ALBERTO	672.00	JANTETELCO	SANTA ANA	HERNANDEZ CRUZITTLA	150.00
TOTOLAPAN	TOTOLAPAN	NAVA MONTESINOS OSCAR	672.00	JANTETELCO	SANTA ANA	FORTUNATO	375.00
TOTOLAPAN	TOTOLAPAN	PEREZ ROSALES HONORINA	448.00	JANTETELCO	TENANGO	JAMES GARCIA PEDRO	150.00
TOTOLAPAN	TOTOLAPAN	PEREZ ROSALES GUILLERMO	560.00	JOUJTLA	TEHUXTLA	CALZADO ESPITA MARCOS	225.00
TOTOLAPAN	TOTOLAPAN	PINEDA CORTEZ EPIFANIO	672.00	JONACATEPEC	AMACUILTAPILCO	FLORES ADAN PEDRO	75.00
TOTOLAPAN	TOTOLAPAN	RAMOS RAMIREZ GUADALUPE	672.00	JONACATEPEC	AMACUILTAPILCO	VELASCO ESPIN FRANCISCO	375.00
TOTOLAPAN	TOTOLAPAN	RAMOS RAMIREZ SERGIO	560.00	JONACATEPEC	AMACUILTAPILCO	GALICIA VIDAL AURELIO	75.00
TOTOLAPAN	TOTOLAPAN	REYES SANCHEZ HIPOLITO	672.00	JONACATEPEC	JONACATEPEC	GARCIA TORRES AGUSTINA	75.00
TOTOLAPAN	TOTOLAPAN	SANCHEZ AGUILAR PABLO	672.00	JONACATEPEC	JONACATEPEC	TRINIDAD BARRIOS SIDRO	75.00
TOTOLAPAN	TOTOLAPAN	SOLANO VILLANUEVA FERNANDO	672.00	JONACATEPEC	JONACATEPEC	VASQUEZ GALARZA ENRIQUE	75.00
TOTOLAPAN	NEPOHUALCO	GARCIA YESCAS ALCIA	672.00	JONACATEPEC	JONACATEPEC	VALLALVA ROSAS FRANCISCO	150.00
TOTOLAPAN	NEPOHUALCO	PENA CONTRERAS ORFANEL	448.00	JONACATEPEC	TETELILLA	VILLANUEVA ROSALES NELSON	75.00
<b>SUBTOTAL</b>			<b>16,800.00</b>	JONACATEPEC	TLAYCA	BRACA MORALES FRANCISCA	75.00
				JONACATEPEC	TLAYCA	SANCHEZ MARTINEZ MANUEL	300.00
				JONACATEPEC	TLAYCA	URZUA LOPEZ JUAN	150.00
				JONACATEPEC	TLAYCA	URZUA SANCHEZ BENIGNA	225.00
				OCUITUCO	OCUITUCO	ALTAMRANO BOBADILLA RAMON	375.00
				OCUITUCO	OCUITUCO	ALTAMRANO MELENDEZ SERGIO	375.00
				OCUITUCO	OCUITUCO	ALTAMRANO VARGAS LIDIO	375.00
				OCUITUCO	OCUITUCO	ALTAMRANO YAÑEZ JACOB	375.00
				OCUITUCO	OCUITUCO	ANDRADE MELENDEZ GUSTAVO	375.00
				OCUITUCO	OCUITUCO	ARENAS CORRALES SOFIA	150.00
				OCUITUCO	OCUITUCO	ARENAS BARRA WALDEMAR	375.00
				OCUITUCO	OCUITUCO	ARENAS RIOS ISABEL	375.00
				OCUITUCO	OCUITUCO	ARGANDAR ALTAMRANO JOB	375.00
				OCUITUCO	OCUITUCO	ARGANDAR QUINTERO PROCESO	375.00
				OCUITUCO	OCUITUCO	ARGANDAR ZAMORA FELIX	150.00
				OCUITUCO	OCUITUCO	CAMPOS FONSECA FILOGONIO	150.00
				OCUITUCO	OCUITUCO	CAMPOS FONSECA FILOGONIO	225.00
				OCUITUCO	OCUITUCO	CONTRERAS GONZALEZ MARIA FELIX	375.00
				OCUITUCO	OCUITUCO	CORTEZ BOBADILLA VICTOR	375.00
				OCUITUCO	OCUITUCO	CELISO	375.00
				OCUITUCO	OCUITUCO	CORTEZ CAMPOS ELPIDIO	300.00
				OCUITUCO	OCUITUCO	CORTEZ CAMPOS JOSE APOLONIO	150.00
				OCUITUCO	OCUITUCO	CORTEZ MELENDEZ GABINO	225.00
				OCUITUCO	OCUITUCO	CORTEZ PERALTA ALFONSO	375.00
				OCUITUCO	OCUITUCO	CORTEZ RODRIGUEZ ANICORA	375.00
				OCUITUCO	OCUITUCO	DE LA ROSA MELENDEZ ELUGA	375.00
				OCUITUCO	OCUITUCO	DE LA ROSA MELENDEZ JOSE ANTOCO	375.00
				OCUITUCO	OCUITUCO	DE LA ROSA MELENDEZ LUIS	375.00
				OCUITUCO	OCUITUCO	DE LA ROSA MELENDEZ SIDONIA	225.00
				OCUITUCO	OCUITUCO	ESPINO ALTAMRANO CIRANO	375.00
				OCUITUCO	OCUITUCO	ESPINO ALTAMRANO GENARO	375.00
				OCUITUCO	OCUITUCO	FLORES CORRALES MARIA ELENA	300.00
				OCUITUCO	OCUITUCO	FONSECA BENITEZ EMMA LINDA	375.00
				OCUITUCO	OCUITUCO	FONSECA CORTEZ AGUEDA	375.00
				OCUITUCO	OCUITUCO	FONSECA CORTEZ FELIPE	375.00
				OCUITUCO	OCUITUCO	FONSECA CORTEZ FRANCISCO REYNALDO	375.00
				OCUITUCO	OCUITUCO	FUENTES FONSECA LUCIA	150.00
				OCUITUCO	OCUITUCO	GALLARDO PINZON MARIA DEL REFUGIO	375.00
				OCUITUCO	OCUITUCO	GUTIERREZ ALVAREZ LUIS RODOLFO	375.00
				OCUITUCO	OCUITUCO	GUTIERREZ GUEVARA ERASTO	375.00
				OCUITUCO	OCUITUCO	GERARDO	375.00
				OCUITUCO	OCUITUCO	MELENDEZ FONSECA HERMILO	150.00
				OCUITUCO	OCUITUCO	MELENDEZ NAJERA JUANA	375.00
				OCUITUCO	OCUITUCO	MOLINA ANZUREZ TEODORA	375.00
				OCUITUCO	OCUITUCO	MONTERO IBARRA RODRIGO	375.00
				OCUITUCO	OCUITUCO	MONTERO SANCHEZ FEDERICO ROSELIO	225.00
				OCUITUCO	OCUITUCO	PERALTA ARENAS ANGELA	375.00
				OCUITUCO	OCUITUCO	PERALTA ARENAS OSCAR	375.00
				OCUITUCO	OCUITUCO	PERALTA CORRALES FRANCISCO	375.00
				OCUITUCO	OCUITUCO	PERALTA GUADARRAMA MARIA LUISA	375.00
				OCUITUCO	OCUITUCO	PINEDA ARIZA FRANCISCO	375.00
				OCUITUCO	OCUITUCO	RAMIREZ LIRIUTA ANTELMO	375.00
				OCUITUCO	OCUITUCO	RAMOS RAMIREZ CIRO	375.00
				OCUITUCO	OCUITUCO	RIVAS ANZUREZ EUFRODINA	375.00
				OCUITUCO	OCUITUCO	RODRIGUEZ ARGANDAR PAULA	375.00
				OCUITUCO	OCUITUCO	RODRIGUEZ GARCIA MARIA GUADALUPE	375.00
				OCUITUCO	OCUITUCO	ROSAS RAMOS MAURICIO	375.00
				OCUITUCO	OCUITUCO	SAVEDRA YAÑEZ JUAN	375.00
				OCUITUCO	OCUITUCO	TOSQUI ALTAMRANO ANGELINA	375.00
				OCUITUCO	OCUITUCO	VARGAS MORALES JUSTO	375.00
				OCUITUCO	OCUITUCO	VARGAS MORALES SEVERIANO	375.00
				OCUITUCO	OCUITUCO	YAÑEZ GUTIERREZ JUSTA	300.00
				OCUITUCO	OCUITUCO	YAÑEZ NERI MANUEL	375.00
				OCUITUCO	OCUITUCO	ZAMORA RAMOS PABLO	300.00
				OCUITUCO	OCUITUCO	CORONA MAZANO VICTORINO	75.00
				OCUITUCO	OCUITUCO	PUENTE DE IXTLA	
				OCUITUCO	OCUITUCO	HAUEHJETZINGO	

PROGRAMA: CULTIVOS TRADICIONALES Y NO TRADICIONALES  
 PROYECTO: INSUMOS PARA PRODUCCION P-V  
 COMPONENTE: APOYO ECONOMICO PARA LA ADQUISICION DE SEMILLA  
 APOYO: ADQUISICION DE SEMILLA (MAIZ)



INSUMOS PARA LA PRODUCCION PRIMAVERA-VERANO

PROGRAMA: CULTIVOS TRADICIONALES Y NO TRADICIONALES
PROYECTO: INSUMOS PARA PRODUCCION P-V
COMPONENTE: APOYO ECONOMICO PARA LA ADQUISICION DE SEMILLA
APOYO: ADQUISICION DE SEMILLA (MAIZ)

Table with 5 columns: MUNICIPIO, LOCALIDAD, PRODUCTOR O BENEFICIARIO, TOTAL. Lists agricultural beneficiaries and their seed acquisition amounts across various municipalities.

INSUMOS PARA LA PRODUCCION PRIMAVERA-VERANO

PROGRAMA: CULTIVOS TRADICIONALES Y NO TRADICIONALES
PROYECTO: INSUMOS PARA PRODUCCION P-V
COMPONENTE: APOYO ECONOMICO PARA LA ADQUISICION DE SEMILLA
APOYO: ADQUISICION DE SEMILLA (MAIZ)

Table with 5 columns: MUNICIPIO, LOCALIDAD, PRODUCTOR O BENEFICIARIO, TOTAL. Lists agricultural beneficiaries and their seed acquisition amounts across various municipalities.





















COATLAN DEL RIO	BENITO JUAREZ	POSADA SOTELO MARIANO	225.00	AXOCHIAPAN	AXOCHIAPAN	CASTILLO SANBANEZ FRANCISCO	375.00
COATLAN DEL RIO	BENITO JUAREZ	REYES GARCIA LUCIA	150.00	AXOCHIAPAN	AXOCHIAPAN	CATANO MORAN EMLIANO	300.00
COATLAN DEL RIO	BENITO JUAREZ	RODRIGUEZ ESTRADA	225.00	AXOCHIAPAN	AXOCHIAPAN	CAZALES GOMEZ LUCIA	375.00
		MANUEL					
COATLAN DEL RIO	BENITO JUAREZ	RODRIGUEZ MELGAR ANGEL	225.00	AXOCHIAPAN	AXOCHIAPAN	CAZALES CAPISTRAN GUMESILDO	375.00
COATLAN DEL RIO	BENITO JUAREZ	RODRIGUEZ POSADA OSCAR	75.00	AXOCHIAPAN	AXOCHIAPAN	CAZALES CAPISTRAN JESUS	375.00
COATLAN DEL RIO	BENITO JUAREZ	RODRIGUEZ POSADA OSCAR	150.00	AXOCHIAPAN	AXOCHIAPAN	CAZALES CUETO WILFRIDO	375.00
COATLAN DEL RIO	BENITO JUAREZ	RODRIGUEZ VILLA HERIBERTO	225.00	AXOCHIAPAN	AXOCHIAPAN	CAZALES RODRIGUEZ JOVITA	225.00
COATLAN DEL RIO	BENITO JUAREZ	ROMERO MALDONADO	150.00	AXOCHIAPAN	AXOCHIAPAN	CENTENO ROSAS REBECA	300.00
		VICENTA					
COATLAN DEL RIO	BENITO JUAREZ	SALINAS LOPEZ CORNELIO	225.00	AXOCHIAPAN	AXOCHIAPAN	CENTENO SANABRIA ANTONIO	225.00
COATLAN DEL RIO	BENITO JUAREZ	SALINAS LOPEZ MA. EMETERIA	225.00	AXOCHIAPAN	AXOCHIAPAN	CENTENO SANABRIA LORENZO	375.00

## INSUMOS PARA LA PRODUCCION PRIMAVERA-VERANO

PROGRAMA: CULTIVOS TRADICIONALES Y NO TRADICIONALES

PROYECTO: INSUMOS PARA PRODUCCION P-V

COMPONENTE: APOYO ECONOMICO PARA LA ADQUISICION DE SEMILLA

APOYO: ADQUISICION DE SEMILLA(SORGO)

MUNICIPIO	LOCALIDAD	PRODUCTOR O BENEFICIARIO	TOTAL
AXOCHIAPAN	AXOCHIAPAN	CHILENO OLIVER SUSANA	375.00
AXOCHIAPAN	AXOCHIAPAN	CHILENO RODRIGUEZ MARCELO	375.00
AXOCHIAPAN	AXOCHIAPAN	CHILENO RODRIGUEZ NESTOR	375.00
AXOCHIAPAN	AXOCHIAPAN	CHINO IGUANERO GABRIEL	150.00
AXOCHIAPAN	AXOCHIAPAN	CHINO IGUANERO NATIVIDAD	375.00
AXOCHIAPAN	AXOCHIAPAN	CONTI RAJAS OTILIA	375.00
AXOCHIAPAN	AXOCHIAPAN	CORTES CHINO VILLO	225.00
AXOCHIAPAN	AXOCHIAPAN	CORTES RUBIO ANTONIO	375.00
AXOCHIAPAN	AXOCHIAPAN	CORTES VAZQUEZ MA. DEL CARMEN	375.00
AXOCHIAPAN	AXOCHIAPAN	CORTEZ FIGUEROA FULGENCIO	375.00
AXOCHIAPAN	AXOCHIAPAN	CORTEZ MEJIA VICTOR	375.00
AXOCHIAPAN	AXOCHIAPAN	CORTEZ RAMIREZ ANA LIDIA	375.00
AXOCHIAPAN	AXOCHIAPAN	CORTEZ ROJAS JULIA FLORINA	375.00
AXOCHIAPAN	AXOCHIAPAN	CUATE ESPINOZA IRMA	375.00
AXOCHIAPAN	AXOCHIAPAN	CUETO CHINO TOMASA	375.00
AXOCHIAPAN	AXOCHIAPAN	CUETO DE JESUS ANTONIO	225.00
AXOCHIAPAN	AXOCHIAPAN	CUETO DE JESUS ROSAURA	300.00
AXOCHIAPAN	AXOCHIAPAN	CUETO RODRIGUEZ PABLO	375.00
AXOCHIAPAN	AXOCHIAPAN	CUETO TEPOTEZCO ANTONIO	300.00
AXOCHIAPAN	AXOCHIAPAN	DAMIASO ALATORRE REYES	300.00
AXOCHIAPAN	AXOCHIAPAN	DAVILA MARQUEZ LUIS	375.00
AXOCHIAPAN	AXOCHIAPAN	DE JESUS PEREZ MARGARITA	375.00
AXOCHIAPAN	AXOCHIAPAN	DE LA CRUZ MEDINA ROSA L.	150.00
AXOCHIAPAN	AXOCHIAPAN	DE LEON ORTIZ MELBA	300.00
AXOCHIAPAN	AXOCHIAPAN	FLORES ARAGON SANTIAGO A.	225.00
AXOCHIAPAN	AXOCHIAPAN	GALVAN AMATILLA BENITO	300.00
AXOCHIAPAN	AXOCHIAPAN	GARCIA CASTILLO EVA	375.00
AXOCHIAPAN	AXOCHIAPAN	GARCIA CASTILLO PEDRO	375.00
AXOCHIAPAN	AXOCHIAPAN	GONZALES OSORIO RAMIRO	300.00
AXOCHIAPAN	AXOCHIAPAN	GONZALEZ VILLEGAS MELESIO	150.00
AXOCHIAPAN	AXOCHIAPAN	GUTIERREZ VIDAL CELESTINO	375.00
AXOCHIAPAN	AXOCHIAPAN	GUTIERREZ VIDAL ERNESTO	375.00
AXOCHIAPAN	AXOCHIAPAN	GUTIERREZ VIDAL GUILLERMO	375.00
AXOCHIAPAN	AXOCHIAPAN	HERNANDEZ AMADOR MACARIO	300.00
AXOCHIAPAN	AXOCHIAPAN	HIDALGO GALERA NORMA ALICIA	375.00
AXOCHIAPAN	AXOCHIAPAN	HIDALGO MEDINA JUAN	300.00
AXOCHIAPAN	AXOCHIAPAN	IGUANERO NAJERA GUMESINDO	300.00
AXOCHIAPAN	AXOCHIAPAN	IXTILCO CIGARRERO ADELA	300.00
AXOCHIAPAN	AXOCHIAPAN	IXTILCO DE JESUS MARIO	375.00
AXOCHIAPAN	AXOCHIAPAN	IXTILCO MORALES FELISA	375.00
AXOCHIAPAN	AXOCHIAPAN	IXTILCO ROSARIO ALFREDO	375.00
AXOCHIAPAN	AXOCHIAPAN	JALAPA CIGARRERO REYNALDO	375.00
AXOCHIAPAN	AXOCHIAPAN	JIMENEZ ONOFRE FELIPE	225.00
AXOCHIAPAN	AXOCHIAPAN	JIMENEZ URBANO LORENZO	375.00
AXOCHIAPAN	AXOCHIAPAN	JUAREZ LIMONITILLA ROSA A.	300.00
AXOCHIAPAN	AXOCHIAPAN	JUAREZ DELGADO CARMEN	300.00
AXOCHIAPAN	AXOCHIAPAN	JUAREZ MORALES JOSE	300.00
AXOCHIAPAN	AXOCHIAPAN	LOPEZ PACHECO ROSALBA	375.00
AXOCHIAPAN	AXOCHIAPAN	LOPEZ FUENTES EMEL	300.00
AXOCHIAPAN	AXOCHIAPAN	LOPEZ FUENTES LIBORIO	300.00
AXOCHIAPAN	AXOCHIAPAN	LOPEZ FUENTES LUIS	150.00
AXOCHIAPAN	AXOCHIAPAN	LOPEZ RAMIREZ JORGE	300.00
AXOCHIAPAN	AXOCHIAPAN	LOPEZ RAMIREZ PEDRO	375.00
AXOCHIAPAN	AXOCHIAPAN	MACARIO ZAMORA EFRAN	300.00
AXOCHIAPAN	AXOCHIAPAN	MADRARIAGA RIVAS MA. ISABEL	375.00
AXOCHIAPAN	AXOCHIAPAN	MARCIAL EVARISTO SILVIA	300.00
AXOCHIAPAN	AXOCHIAPAN	MARIN CIGARRERO JUAN	375.00
AXOCHIAPAN	AXOCHIAPAN	MATIAS CIGARRERO FELIPE	375.00
AXOCHIAPAN	AXOCHIAPAN	MAURO MORALES FIDEL	375.00
AXOCHIAPAN	AXOCHIAPAN	MENDEZ COYOTE PAULA	225.00
AXOCHIAPAN	AXOCHIAPAN	MENDEZ ONOFRE LORENZA ROMALDA	375.00
AXOCHIAPAN	AXOCHIAPAN	MALMA CORTEZ JOSE	375.00
AXOCHIAPAN	AXOCHIAPAN	MALMA CENTERO ALEJANDRO	375.00
AXOCHIAPAN	AXOCHIAPAN	MALMA CENTERO CIRILO N.	375.00
AXOCHIAPAN	AXOCHIAPAN	MALMA CORTEZ MA. MAGDALENA	375.00
AXOCHIAPAN	AXOCHIAPAN	MOCTEZUMA MORAN JOSE G.	225.00
AXOCHIAPAN	AXOCHIAPAN	MONTE DE LA CRUZ ROSA	150.00
AXOCHIAPAN	AXOCHIAPAN	MONTES RIVERA EDGAR GABINO	375.00
AXOCHIAPAN	AXOCHIAPAN	MONTEZ LOPEZ LEANDRO	300.00
AXOCHIAPAN	AXOCHIAPAN	MOSSO RUBIO JESUS ERASMO	300.00
AXOCHIAPAN	AXOCHIAPAN	MOZO RUBIO ANTONIO	300.00
AXOCHIAPAN	AXOCHIAPAN	OCAMPO CERRERO CARMEN	300.00
AXOCHIAPAN	AXOCHIAPAN	ONOFRE ARAGON ANTONIO	300.00
AXOCHIAPAN	AXOCHIAPAN	ORTEGA SANCHEZ JUA BUENAVENTURA	375.00
AXOCHIAPAN	AXOCHIAPAN	ORTIZ ALATORRE GREGORIO	225.00
AXOCHIAPAN	AXOCHIAPAN	ORTIZ BORRIGLERIA REYES	375.00
AXOCHIAPAN	AXOCHIAPAN	ORTIZ GARCIA ANGEL	375.00
AXOCHIAPAN	AXOCHIAPAN	ORTIZ HIDALGO FELIX	375.00
AXOCHIAPAN	AXOCHIAPAN	ORTIZ RUBIO CANDIDO	300.00
AXOCHIAPAN	AXOCHIAPAN	ORTIZ RUBIO FABIAN	375.00
AXOCHIAPAN	AXOCHIAPAN	OSORIO JALAPA JOAQUIN	300.00
AXOCHIAPAN	AXOCHIAPAN	OSORIO LIMONITILLA ANGEL RUTILIO	300.00
AXOCHIAPAN	AXOCHIAPAN	PALMA GRAVANO MARIANO	225.00
AXOCHIAPAN	AXOCHIAPAN	PALMA JUAREZ JOSE	375.00
AXOCHIAPAN	AXOCHIAPAN	PAYAN GIL FERMIN	300.00
AXOCHIAPAN	AXOCHIAPAN	PEDRAZA MOZO ROSALIA	375.00
AXOCHIAPAN	AXOCHIAPAN	PEREZ DOMINGUEZ ALEJANDRO	375.00
AXOCHIAPAN	AXOCHIAPAN	PEREZ DOMINGUEZ SOCORRO	375.00
AXOCHIAPAN	AXOCHIAPAN	PLIEGO CASIQUE J. GUADALUPE	375.00
AXOCHIAPAN	AXOCHIAPAN	PLIEGO CASIQUE JOSE A.	375.00
AXOCHIAPAN	AXOCHIAPAN	QUINTERO CHILENO FRANCISCO J.	300.00
AXOCHIAPAN	AXOCHIAPAN	RAMOS ANALCO FRANCISCO	300.00
AXOCHIAPAN	AXOCHIAPAN	REMEDIOS PEREZ SANTOS CIRILO	300.00
AXOCHIAPAN	AXOCHIAPAN	RIOS GRANADOS BANI	375.00
AXOCHIAPAN	AXOCHIAPAN	RIVERA JUSTO ELIZABETH	375.00
AXOCHIAPAN	AXOCHIAPAN	RIVERA PONCE JOSE LUIS	225.00
AXOCHIAPAN	AXOCHIAPAN	ROJAS PACHECO CARMEN M.	75.00
AXOCHIAPAN	AXOCHIAPAN	ROJAS RUBIO FRANCISCO	225.00
AXOCHIAPAN	AXOCHIAPAN	ROMERO DOMINGUEZ ALFREDO	375.00
AXOCHIAPAN	AXOCHIAPAN	ROSAS ORTEGA THOMAS	375.00
AXOCHIAPAN	AXOCHIAPAN	SALGADO SALGADO MAXIMO	375.00
AXOCHIAPAN	AXOCHIAPAN	SANCHEZ CARRILLO FRANCISCO	300.00
AXOCHIAPAN	AXOCHIAPAN	SANCHEZ ESPINOZA JOSE FRANCISCO	375.00
AXOCHIAPAN	AXOCHIAPAN	SANCHEZ MARIN JOSE ANTONIO	375.00
AXOCHIAPAN	AXOCHIAPAN	SANCHEZ PARIAS IVAN	375.00
AXOCHIAPAN	AXOCHIAPAN	SANCHEZ TAPIA RAUL	375.00
AXOCHIAPAN	AXOCHIAPAN	SAN DOVAL PAYAN ALMA ROSA	375.00
AXOCHIAPAN	AXOCHIAPAN	SAN DOVAL TAPIA JUAN CARLOS	375.00
AXOCHIAPAN	AXOCHIAPAN	SANTANERA ROJAS AURELIO	300.00
AXOCHIAPAN	AXOCHIAPAN	SANTANERO CASTILLO LUIS GUSTAVO	375.00
AXOCHIAPAN	AXOCHIAPAN	SOLIS MOCTEZUMA GERARDO A.	150.00
AXOCHIAPAN	AXOCHIAPAN	TEPOTEZCO ONOFRE HUMBERTO VICTOR	375.00
AXOCHIAPAN	AXOCHIAPAN	TEFOZTEN GONZALEZ FLORENTINO	225.00
AXOCHIAPAN	AXOCHIAPAN	VASQUEZ QUINTERO ALEJANDRO TIBURCIO	375.00
AXOCHIAPAN	AXOCHIAPAN	VASQUEZ QUINTERO HUMBERTO	375.00
AXOCHIAPAN	AXOCHIAPAN	VEGA SANDOVAL EUGENIA	375.00
AXOCHIAPAN	AXOCHIAPAN	VIDAL ESPANA MAGDALENA	375.00
AXOCHIAPAN	AXOCHIAPAN	XOCOCTLA CORTEZ SANTOS A.	300.00
AXOCHIAPAN	CAYEHUACAN	CATRILLO HIDALGO CRISTINO	225.00
AXOCHIAPAN	JOAQUIN CAMAÑO	CORTEZ PLIEGO JUAN	225.00
AXOCHIAPAN	JOAQUIN CAMAÑO	DOMINGUEZ PLIEGO SEVERO	150.00
AXOCHIAPAN	JOAQUIN CAMAÑO	FLEGO CORTES SANTOS	150.00
AXOCHIAPAN	JOAQUIN CAMAÑO	SANCHEZ CARRILLO FRANCISCO	150.00
AXOCHIAPAN	MARCELINO RODRIGUEZ	SANCHEZ CAZAREZ NECEFORO APOLINO	75.00
AXOCHIAPAN	QUEBRANTADERO	ARIZA AGUILAR GREGORIA	225.00
AXOCHIAPAN	QUEBRANTADERO	BARON PEREZ GI	300.00
AXOCHIAPAN	QUEBRANTADERO	OLIVAR ARIZA JUAN	375.00

## INSUMOS PARA LA PRODUCCION PRIMAVERA-VERANO

PROGRAMA: CULTIVOS TRADICIONALES Y NO TRADICIONALES

PROYECTO: INSUMOS PARA PRODUCCION P-V

COMPONENTE: APOYO ECONOMICO PARA LA ADQUISICION DE SEMILLA

APOYO: ADQUISICION DE SEMILLA(SORGO)

MUNICIPIO	LOCALIDAD	PRODUCTOR O BENEFICIARIO	TOTAL
AXOCHIAPAN	QUEBRANTADERO	SANCHEZ SANCHEZ MIGUEL	300.00
AXOCHIAPAN	QUEBRANTADERO	VASQUEZ CORTEZ VIRGINIA	225.00
AXOCHIAPAN	QUEBRANTADERO	FLIEGO FLIEGO EUGENIO	375.00
AXOCHIAPAN	QUEBRANTADERO	FLIEGO FLIEGO ROBERTO	375.00
AXOCHIAPAN	QUEBRANTADERO	PLIEGO URZUA FAUSTINO	375.00
AXOCHIAPAN	QUEBRANTADERO	ROSAS PLIEGO ALFREDO	375.00
AXOCHIAPAN	QUEBRANTADERO	SANCHEZ ROSAS LUIS	150.00
AXOCHIAPAN	QUEBRANTADERO	SANCHEZ OROZCO JOSE MANUEL	375.00
AXOCHIAPAN	QUEBRANTADERO	SANCHEZ ROSAS URBALDO	300.00
AXOCHIAPAN	QUEBRANTADERO	URZUA SANCHEZ AURELIANO	300.00
AXOCHIAPAN	SAN IGNACIO	ACEVEDO DOMINGUEZ DANIA	225.00
AXOCHIAPAN	SAN IGNACIO	GARCIA GALICIA MARCELO	375.00
AXOCHIAPAN	SAN IGNACIO	GARCIA GALICIA SOCORRO	300.00
AXOCHIAPAN	SAN IGNACIO	SANCHEZ MALDONADO ENRIQUE	150.00
AXOCHIAPAN	TELIXTAC	FUENTES MENDOZA CIRO	375.00
AXOCHIAPAN	TELIXTAC	HERNANDEZ MORALES SOFRONIO	375.00
AXOCHIAPAN	TELIXTAC	ARAUJO ARIAS ZACARIAS	375.00
AXOCHIAPAN	TELIXTAC	ARIAS PEREZ FLORENCIO	150.00
AXOCHIAPAN	TELIXTAC	ARNULFO MORALES CIRO	375.00
AXOCHIAPAN	TELIXTAC	BARRANCO BAZALDUA MIRTHA	300.00
AXOCHIAPAN	TELIXTAC	FUENTES MENDOZA FROYLAN	375.00
AXOCHIAPAN	TELIXTAC	FUENTES PEÑA PATRICIO	375.00
AXOCHIAPAN	TELIXTAC	HERNANDEZ MORALES EUFROSINA FULGENCIA	375.00
AXOCHIAPAN	TELIXTAC	JIMENEZ FUENTES NICEA	375.00
AXOCHIAPAN	TELIXTAC	JIMENEZ MORALES MARTIN	375.00
AXOCHIAPAN	TELIXTAC	JIMENEZ ROSAS ANTONIO	375.00
AXOCHIAPAN	TELIXTAC	JIMENEZ ROSAS MARTIN	375.00
AXOCHIAPAN	TELIXTAC	JIMENEZ ROSARIO BLANCA ESTELA	375.00
AXOCHIAPAN	TELIXTAC	LINEAREZ ROMERO OLIVIA	375.00
AXOCHIAPAN	TELIXTAC	MORALES SANCHEZ JUSTINA	375.00
AXOCHIAPAN	TELIXTAC	MORAN BONILLA ANTONIO	375.00
AXOCHIAPAN	TELIXTAC	PEREZ RIVAS ANSELMO	225.00
AXOCHIAPAN	TELIXTAC	ROMERO CONTRERAS INOCENCIO	225.00
AXOCHIAPAN	TELIXTAC	SAVEDRA ANGELES JULIO	225.00
AXOCHIAPAN	TELIXTAC	SAVEDRA ROMERO YOLANDA	225.00
AXOCHIAPAN	TELIXTAC	SOSA SANTOS	375.00
AXOCHIAPAN	TELIXTAC	HERNANDEZ CASTILLO HUGO	375.00
AXOCHIAPAN	AYALA	VALDEPEÑA MARTINIA PABLO	300.00
AXOCHIAPAN	AYALA	CHINAMECA	300.00
AXOCHIAPAN	AYALA	HURTIZULLA	225.00
AXOCHIAPAN	AYALA	ARAGON FLORES REFUGIO	225.00
AXOCHIAPAN	AYALA	HURTIZULLA	225.00
AXOCHIAPAN	AYALA	ARAGON RODRIGUEZ MARTINA	225.00
AXOCHIAPAN	AYALA	HURTIZULLA	225.00
AXOCHIAPAN	AYALA	ARAGON TLAZOLA OSCAR	225.00
AXOCHIAPAN	AYALA	HURTIZULLA	225.00
AXOCHIAPAN	AYALA	HURTIZULLA	225.00
AXOCHIAPAN	AYALA	BALLINAS OSORIO DANIEL	225.00
AXOCHIAPAN	AYALA	HURTIZULLA	225.00
AXOCHIAPAN	AYALA	BALLINAS VILLANUEVA JESUS	225.00
AXOCHIAPAN	AYALA	HURTIZULLA	225.00
AXOCHIAPAN	AYALA	BENITOS MUÑOZ VERONICA	225.00
AXOCHIAPAN	AYALA	HURTIZULLA	225.00
AXOCHIAPAN	AYALA	CABRERA RIVAS ESPERANZA	225.00
AXOCHIAPAN	AYALA	HURTIZULLA	225.00
AXOCHIAPAN	AYALA	CABRERA RIVAS GLORIA	225.00
AXOCHIAPAN	AYALA	HURTIZULLA	225.00
AXOCHIAPAN	AYALA	CABRERA RIVAS SIRA	150.00
AXOCHIAPAN	AYALA	HURTIZULLA	225.00
AXOCHIAPAN	AYALA	CABRERA VARA CLAUDIO	225.00
AXOCHIAPAN	AYALA	HURTIZULLA	225.00
AXOCHIAPAN	AYALA	CARDENAS NORIEGA EMLIA	150.00
AXOCHIAPAN	AYALA	HURTIZULLA	150.00
AXOCHIAPAN	AYALA	CARDENAS NORIEGA GUADALUPE	150.00
AXOCHIAPAN	AYALA	HURTIZULLA	150.00
AXOCHIAPAN	AYALA	CARDENAS TEJEDA ADELAIDA	225.00
AXOCHIAPAN	AYALA	HURTIZULLA	225.00
AXOCHIAPAN	AYALA	CARDENAS TEJEDA ALFREDO	225.00
AXOCHIAPAN	AYALA	HURTIZULLA	225.00
AXOCHIAPAN	AYALA	CARDENAS TEJEDA MARIA GUADALUPE	225.00
AXOCHIAPAN	AYALA	HURTIZULLA	225.00
AXOCHIAPAN	AYALA	ESTRADA ANZURES IGNACIO	225.00
AXOCHIAPAN	AYALA	HURTIZULLA	225.00
AXOCHIAPAN	AYALA	FLORES SALCEDO ALEJANDRINO	225.00
AXOCHIAPAN	AYALA	HURTIZULLA	225.00
AXOCHIAPAN	AYALA	GUADAMANA SANCHEZ AZBELO	225.00
AXOCHIAPAN	AYALA	HURTIZULLA	225.00
AXOCHIAPAN	AYALA	LARA MARTINEZ OCTAVIO	225.00
AXOCHIAPAN	AYALA	HURTIZULLA	150.00
AXOCHIAPAN	AYALA	MONTEZ VERGARA PEDRO	150.00
AXOCHIAPAN	AYALA	HURTIZULLA	150.00
AXOCHIAPAN	AYALA	MUÑOZ ORTEGA ZITA	150.00
AXOCHIAPAN	AYALA	HURTIZULLA	225.00
AXOCHIAPAN	AYALA	MUÑOZ GUNDMAN CONSUELO	225.00
AXOCHIAPAN	AYALA	HURTIZULLA	225.00
AXOCHIAPAN	AYALA	MUÑOZ ORTEGA ALEJANDRO	225.00
AXOCHIAPAN	AYALA	HURTIZULLA	225.00
AXOCHIAPAN	AYALA	MUÑOZ ORTEGA CLAUDIO	225.00
AXOCHIAPAN	AYALA	HURTIZULLA	225.00
AXOCHIAPAN	AYALA	MUÑOZ VILLANUEVA ENRIQUETA	225.00
AXOCHIAPAN	AYALA	HURTIZULLA	225.00
AXOCHIAPAN	AYALA	MUÑOZ VILLANUEVA PATRICIA	225.00
AXOCHIAPAN	AYALA	HURTIZULLA	225.00
AXOCHIAPAN	AYALA	NERI TENANGO IGNAO	225.00
AXOCHIAPAN	AYALA	HURTIZULLA	225.00
AXOCHIAPAN	AYALA	NERI TENANGO ROLANDO	225.00
AXOCHIAPAN	AYALA</		



Table with columns for municipality, location, name of person, and amount. Includes entries like CUAUTLA TETELCINGO SANCHEZ MENDEZ FERNANDO OCTAVIO 225.00.

Table with columns for municipality, location, name of person, and amount. Includes entries like JANTETELCO TENANGO MONTAÑO ORTEGA JOSE 225.00.

INSUMOS PARA LA PRODUCCION PRIMAVERA-VERANO

PROGRAMA: CULTIVOS TRADICIONALES Y NO TRADICIONALES
PROYECTO: INSUMOS PARA PRODUCCION P-V
COMPONENTE: APOYO ECONOMICO PARA LA ADQUISICION DE SEMILLA
APOYO: ADQUISICION DE SEMILLA (SORGO)

Main table for INSUMOS PARA LA PRODUCCION PRIMAVERA-VERANO with columns: MUNICIPIO, LOCALIDAD, PRODUCTOR O BENEFICIARIO, TOTAL.

INSUMOS PARA LA PRODUCCION PRIMAVERA-VERANO

PROGRAMA: CULTIVOS TRADICIONALES Y NO TRADICIONALES
PROYECTO: INSUMOS PARA PRODUCCION P-V
COMPONENTE: APOYO ECONOMICO PARA LA ADQUISICION DE SEMILLA
APOYO: ADQUISICION DE SEMILLA (SORGO)

Main table for INSUMOS PARA LA PRODUCCION PRIMAVERA-VERANO with columns: MUNICIPIO, LOCALIDAD, PRODUCTOR O BENEFICIARIO, TOTAL.

Table with 4 columns: Municipality, Locality, Beneficiary Name, and Amount. Lists agricultural support beneficiaries in various municipalities like JONACATEPEC and TEMEXCO.

Table with 4 columns: Municipality, Locality, Beneficiary Name, and Amount. Lists agricultural support beneficiaries in municipalities like PTE, KTLA, and TEMEXCO.

INSUMOS PARA LA PRODUCCION PRIMAVERA-VERANO

PROGRAMA: CULTIVOS TRADICIONALES Y NO TRADICIONALES
PROYECTO: INSUMOS PARA PRODUCCION P-V
COMPONENTE: APOYO ECONOMICO PARA LA ADQUISICION DE SEMILLA

Main table for agricultural inputs in spring-summer. Columns: Municipality, Locality, Beneficiary Name, and Amount. Lists beneficiaries across various municipalities including TEMEXCO, AMILCINGO, and HUAZULCO.

INSUMOS PARA LA PRODUCCION PRIMAVERA-VERANO

PROGRAMA: CULTIVOS TRADICIONALES Y NO TRADICIONALES
PROYECTO: INSUMOS PARA PRODUCCION P-V
COMPONENTE: APOYO ECONOMICO PARA LA ADQUISICION DE SEMILLA

Main table for agricultural inputs in spring-summer. Columns: Municipality, Locality, Beneficiary Name, and Amount. Lists beneficiaries across various municipalities including TEMOAC, PALMIRAS, and TEPIC.



TEMOAC	POPTOTLA	BARRETO GARCÍA SALVADOR	375.00
TEMOAC	POPTOTLA	BARRETO MARQUEZ BERNARDO	375.00
TEMOAC	POPTOTLA	BARRETO MARTINEZ NOE	375.00
TEMOAC	POPTOTLA	BARRETO VASQUEZ LINO	375.00
TEMOAC	POPTOTLA	BECERRA JUAN DANIEL	375.00
TEMOAC	POPTOTLA	BECERRA BARRETO LAURO	375.00

TEPALCINGO	TEPALCINGO	ARIAS ARIAS ROBERTO	375.00
TEPALCINGO	TEPALCINGO	ARISPE CEDILLO BELEN	375.00
TEPALCINGO	TEPALCINGO	BAHENA ROLDAN SUSANA	150.00
TEPALCINGO	TEPALCINGO	BARRANCO BARRETO DELIA	375.00
TEPALCINGO	TEPALCINGO	BELLO MORALES JOVITA	375.00
TEPALCINGO	TEPALCINGO	BENTEZ SANCHEZ CIRENA	375.00

INSUMOS PARA LA PRODUCCION PRIMAVERA-VERANO

INSUMOS PARA LA PRODUCCION PRIMAVERA-VERANO

PROGRAMA: CULTIVOS TRADICIONALES Y NO TRADICIONALES  
 PROYECTO: INSUMOS PARA PRODUCCION P-V  
 COMPONENTE: APOYO ECONOMICO PARA LA ADQUISICION DE SEMILLA  
 APOYO: ADQUISICION DE SEMILLA (SORGO)

PROGRAMA: CULTIVOS TRADICIONALES Y NO TRADICIONALES  
 PROYECTO: INSUMOS PARA PRODUCCION P-V  
 COMPONENTE: APOYO ECONOMICO PARA LA ADQUISICION DE SEMILLA  
 APOYO: ADQUISICION DE SEMILLA (SORGO)

MUNICIPIO	LOCALIDAD	PRODUCTOR O BENEFICIARIO	TOTAL
TEPALCINGO	TEPALCINGO	BENTEZ SANCHEZ ELIZABETH	375.00
TEPALCINGO	TEPALCINGO	CADENAS TEPOTZECO CONCEPCION	375.00
TEPALCINGO	TEPALCINGO	CADENAS VERGARA SABINO	375.00
TEPALCINGO	TEPALCINGO	CARTUJANO SORIANO GONZALO	225.00
TEPALCINGO	TEPALCINGO	CASTAÑEDA MORENO RAULA	375.00
TEPALCINGO	TEPALCINGO	CHOCA JIMENEZ DAMASO	225.00
TEPALCINGO	TEPALCINGO	CONTRERAS GALICIA H. FRANCISCO	225.00
TEPALCINGO	TEPALCINGO	CORTEZ AZORI LUIS	375.00
TEPALCINGO	TEPALCINGO	CORTEZ DURAN ALBERTO	375.00
TEPALCINGO	TEPALCINGO	CORTEZ DURAN PEDRO PABLO	375.00
TEPALCINGO	TEPALCINGO	CORTEZ LINARES MARIO	375.00
TEPALCINGO	TEPALCINGO	CORTEZ MARELES MARGARITO TOMAS	225.00
TEPALCINGO	TEPALCINGO	CORTEZ TEPOTZECO ISABEL	375.00
TEPALCINGO	TEPALCINGO	CORTEZ VAZQUEZ DANIEL	300.00
TEPALCINGO	TEPALCINGO	CORTEZ ZAVALA AGUSTIN	225.00
TEPALCINGO	TEPALCINGO	COYOTE MARTINEZ ISAUL	150.00
TEPALCINGO	TEPALCINGO	COYOTE MEDINA SOCORRO FELICIANO	375.00
TEPALCINGO	TEPALCINGO	COYOTE MEXICANO ANGEL	300.00
TEPALCINGO	TEPALCINGO	DOMINGUEZ BENTEZ FIDELA	225.00
TEPALCINGO	TEPALCINGO	GALDIA PEREZ SABAS	300.00
TEPALCINGO	TEPALCINGO	GALDIA SANCHEZ EDUARDO	150.00
TEPALCINGO	TEPALCINGO	GARCIA SANCHEZ PATRICIA	150.00
TEPALCINGO	TEPALCINGO	GARCIA MEXICANO AURELIO	150.00
TEPALCINGO	TEPALCINGO	GARDUÑO TEPEXPA JACOBO	225.00
TEPALCINGO	TEPALCINGO	HERNANDEZ HORTIGOZA FERNANDO	375.00
TEPALCINGO	TEPALCINGO	HERNANDEZ VAZQUEZ LUIS FERNANDO	375.00
TEPALCINGO	TEPALCINGO	JUAREZ TORRES ISABEL	375.00
TEPALCINGO	TEPALCINGO	MANZANARES RAMIREZ TIBURCIO	375.00
TEPALCINGO	TEPALCINGO	MARTINEZ PUEGO RAUL	225.00
TEPALCINGO	TEPALCINGO	MENDEZ SANCHEZ JUANA	225.00
TEPALCINGO	TEPALCINGO	MORAN OCHOA ANGEL	150.00
TEPALCINGO	TEPALCINGO	MORENO TEPEXPA MARIA FELIX	375.00
TEPALCINGO	TEPALCINGO	OMONA GARCIA FIBERTO	300.00
TEPALCINGO	TEPALCINGO	OMANA PEREZ FRANCISCO	375.00
TEPALCINGO	TEPALCINGO	ORTIZ DOMINGUEZ HERMISTO	375.00
TEPALCINGO	TEPALCINGO	PARIENTE AMACENDE MARGARITA	375.00
TEPALCINGO	TEPALCINGO	PEREZ GOMEZ RICARDO SANTIAGO	375.00
TEPALCINGO	TEPALCINGO	PEREZ HERNANDEZ FIDELIA	150.00
TEPALCINGO	TEPALCINGO	PEREZ VERGARA MERIVA	150.00
TEPALCINGO	TEPALCINGO	PUEGO LINARES FLORENCIA	375.00
TEPALCINGO	TEPALCINGO	PUEGO OMANA LEONDES	150.00
TEPALCINGO	TEPALCINGO	PUEGO REYES ROSA MARIA	375.00
TEPALCINGO	TEPALCINGO	RIVERA GARCIA VERGARA JUAN	150.00
TEPALCINGO	TEPALCINGO	RIVAS BERNAL SALVADOR	375.00
TEPALCINGO	TEPALCINGO	RODRIGUEZ COYOTE AURELIO	150.00
TEPALCINGO	TEPALCINGO	RODRIGUEZ COYOTE ESTEBAN	375.00
TEPALCINGO	TEPALCINGO	RODRIGUEZ PEREZ LETICIA	375.00
TEPALCINGO	TEPALCINGO	ROSSAS TORRES ANGEL	300.00
TEPALCINGO	TEPALCINGO	SAN DOVAL SANCHEZ SILVIO	300.00
TEPALCINGO	TEPALCINGO	SAN DOVAL ZARAGOZA GRACIELA	375.00
TEPALCINGO	TEPALCINGO	SILVESTRE CASTANEDA PAULA	300.00
TEPALCINGO	TEPALCINGO	SILVESTRE MORENO ANTONIO	150.00
TEPALCINGO	TEPALCINGO	SILVESTRE MORENO MARCELINA	375.00
TEPALCINGO	TEPALCINGO	SILVESTRE MORENO PASCUALA	375.00
TEPALCINGO	TEPALCINGO	SOLANO RAMIREZ JOSE LUIS	75.00
TEPALCINGO	TEPALCINGO	SORIANO SOZ SEVERO	375.00
TEPALCINGO	TEPALCINGO	SORIANO CARRILLO FRANCISCO	375.00
TEPALCINGO	TEPALCINGO	SORIANO COYOTE MARCO ANTONIO	75.00
TEPALCINGO	TEPALCINGO	SORIANO MORENO ARNULFO	375.00
TEPALCINGO	TEPALCINGO	TANABAREZ PUEGO ANASTACIO	150.00
TEPALCINGO	TEPALCINGO	TENANZO VALDEMAR CARMEN	375.00
TEPALCINGO	TEPALCINGO	TETELITLILA COYOTE MARCELINO	375.00
TEPALCINGO	TEPALCINGO	TORRES AGUILAR HORTENCIA	375.00
TEPALCINGO	TEPALCINGO	TORRES ORTEGA ESTEBAN	225.00
TEPALCINGO	TEPALCINGO	TORRES TEPEXPA FELICITAS VICTORIA	300.00
TEPALCINGO	TEPALCINGO	VAZQUEZ CHOCA JOAQUIN	375.00
TEPALCINGO	TEPALCINGO	VAZQUEZ CIELO OLEGARIO	375.00
TEPALCINGO	TEPALCINGO	VAZQUEZ ROMERO BENITO GABRIEL	225.00
TEPALCINGO	TEPALCINGO	VAZQUEZ TENANGO EMILIANO	375.00
TEPALCINGO	TEPALCINGO	VAZQUEZ TENANGO ESTEBAN	375.00
TEPALCINGO	TEPALCINGO	VAZQUEZ TENANGO JUAN CARLOS	375.00
TEPALCINGO	TEPALCINGO	VERGARA MONTESINON CARLOTA	375.00
TEPALCINGO	TEPALCINGO	VERGARA ZUNIGA FAUSTO	225.00
TEPALCINGO	TEPALCINGO	VLDZOLA OLVERA JACOB	225.00
TEPALCINGO	TEPALCINGO	ZARAGOZA MORAN LAURO OMAR	375.00
TEPALCINGO	TEPALCINGO	ZARAGOZA MORAN LEOPOLDO ASIEL	225.00
TEPALCINGO	TEPALCINGO	ZARAGOZA PEREZ LAURO	375.00
TEPALCINGO	TEPALCINGO	ZAVALA AMACENDE JUAN	375.00
TEPALCINGO	ZACAPALCO	MONTESINO VIELEZ ELBER	150.00
TEPALCINGO	ZACAPALCO	MONTESINOS RIGUELME CAMERIND	150.00
TEPALCINGO	ZACAPALCO	MONTESINOS VELEZ MIVOLIO	225.00
TEPALCINGO	ZACAPALCO	RIQUELME LEANA ANDRES	225.00
TEPALCINGO	ZACAPALCO	RIQUELME ROJAS POLICARPIO	150.00
TEPALCINGO	ZACAPALCO	SANCHEZ RIOS JUAN	375.00
TEPALCINGO	ZACAPALCO	SANCHEZ RIOS VICTORINO	300.00
TEPALCINGO	IGUALCO BASTIDA	ROJAS DIAZ FRANCISCO	225.00
YAUITEPEC	ITZAMITLAN	QUIROZ QUINTERO ROMAN	375.00
YAUITEPEC	LA NOPALERA	CARRERA CASTILLO GUILLERMINA	225.00
YAUITEPEC	LA NOPALERA	CHEPETLA MONTAÑO MA. EDILIA	375.00
YAUITEPEC	NOPALERA	MORAN MORAN AGUSTIN	375.00
YAUITEPEC	NOPALERA	CARDOSO SOTO EMILIA	375.00
YAUITEPEC	NOPALERA	CHEPETLA MONTAÑO EMETERIO MARGARITO	375.00
YAUITEPEC	NOPALERA	CHEPETLA MONTAÑO ROSA MARIA	375.00
YAUITEPEC	NOPALERA	GONZALEZ HERNANDEZ RAMUNDO	75.00
YAUITEPEC	OACALCO	FLORES HERNANDEZ MAJIMMO	300.00
YAUITEPEC	OACALCO	FRANCO ACEVEDO GERARDO	375.00
YAUITEPEC	OAXTEPEC	VALDEPEÑA COCA DANIEL	150.00
YAUITEPEC	OAXTEPEC	VALDEPEÑA FERNANDEZ CESAR ERNESTO	300.00
YAUITEPEC	SAN FRANCISCO	BAHENA ESPANA FRANCISCO	225.00
YAUITEPEC	YAUITEPEC	ABARCA SALGADO JUAN ANTONIO	375.00
YAUITEPEC	YAUITEPEC	AGUILAR GOMEZ SIMON	375.00
YAUITEPEC	YAUITEPEC	BAHENA ADAME ABRAHAM	375.00
YAUITEPEC	YAUITEPEC	BARRANCO MORELOS JUAN	225.00
YAUITEPEC	YAUITEPEC	BARRERA ZAVALA ALEJANDRINA	225.00
YAUITEPEC	YAUITEPEC	CABRERA TAPIA FRANCISCA	150.00
YAUITEPEC	YAUITEPEC	CARRILLO ROMAN BLANCA ROSAA	150.00
YAUITEPEC	YAUITEPEC	CASTAÑEDA TREJO ELVIA	375.00
YAUITEPEC	YAUITEPEC	CASTAÑEDA TREJO PEDRO	375.00
YAUITEPEC	YAUITEPEC	CASTAÑEDA TREJO REYNA	375.00
YAUITEPEC	YAUITEPEC	CISNEROS HERNANDEZ ENRIQUE	300.00
YAUITEPEC	YAUITEPEC	FLORES GARCIA OCTAVIO	150.00
YAUITEPEC	YAUITEPEC	ROLANDIA CHAVEZ HROLUTO	375.00
YAUITEPEC	YAUITEPEC	GALINDO BAHENA FILMON	225.00
YAUITEPEC	YAUITEPEC	GUTIERREZ ORIHUELA ISABEL	225.00
YAUITEPEC	YAUITEPEC	HERNANDEZ MONTERO MIGUEL	375.00
YAUITEPEC	YAUITEPEC	HERNANDEZ RAMIREZ GEL	375.00
YAUITEPEC	YAUITEPEC	HERNANDEZ SAYVALA LUCIA	375.00
YAUITEPEC	YAUITEPEC	HERNANDEZ VIGUERAS PABLO	225.00
YAUITEPEC	YAUITEPEC	HERRERA CRUZ LAURENCO	300.00
YAUITEPEC	YAUITEPEC	LEONEL CORONEL CASSANDRA	375.00
YAUITEPEC	YAUITEPEC	LEONEL CORONEL ISIDRO	375.00
YAUITEPEC	YAUITEPEC	ORTEGA CORONA MARIO	225.00
YAUITEPEC	YAUITEPEC	ORTEGA REINA AUSENCIO	150.00
YAUITEPEC	YAUITEPEC	OVANDO GADEA ESTEBAN	375.00
YAUITEPEC	YAUITEPEC	PORTUGAL RENDON ISAAC	375.00
YAUITEPEC	YAUITEPEC	QUINTANA TORRES MIGUEL	375.00
YAUITEPEC	YAUITEPEC	QUINTANA ALDUCIN MIGUEL	375.00
YAUITEPEC	YAUITEPEC	QUINTANA ALDUCIN MA. CRISTINA	375.00
YAUITEPEC	YAUITEPEC	QUINTANA CAMPOS TERESA	375.00
YAUITEPEC	YAUITEPEC	RAMIREZ AVELAR BENJAMIN	225.00
YAUITEPEC	YAUITEPEC	RAYON MARIN HILARIA	225.00

MUNICIPIO	LOCALIDAD	PRODUCTOR O BENEFICIARIO	TOTAL
YAUITEPEC	YAUITEPEC	VILLANUEVA HERRERA FLAVIO	375.00
YAUITEPEC	YAUITEPEC	VILLANUEVA MARTINEZ RUFINO	375.00
YEAPIXTLA	HUESCA	CASTILLO ARIAS MACARIO	375.00
YEAPIXTLA	HUESCA	ESTUDILLO CASTILLO HERMILO	375.00
YEAPIXTLA	HUESCA	PEREZ PEREIRA DANIEL	375.00
YEAPIXTLA	HUESCA	PEREZ RODRIGUEZ DOMINGO	375.00
YEAPIXTLA	LOS LIMONES	BARRETO VALDEPEÑA CIPRIANO	225.00
YEAPIXTLA	LOS LIMONES	CANZAL ESTUDILLO FELIPA	150.00
YEAPIXTLA	LOS LIMONES	GUTIERREZ SALAS GUIMERINDO	150.00
YEAPIXTLA	LOS LIMONES	LIMA VALDEPEÑA LUCIANO	150.00
YEAPIXTLA	LOS LIMONES	LIMA VALDEPEÑA FAUSTINO	150.00
YEAPIXTLA	LOS LIMONES	LIMA VALDEPEÑA FEDERICO	225.00
YEAPIXTLA	LOS LIMONES	LIMA VALDEPEÑA FIDEL	150.00
YEAPIXTLA	LOS LIMONES	REMENDON ABBON INACIO	150.00
YEAPIXTLA	LOS LIMONES	TORRES GUTIERREZ MICHAELA	150.00
YEAPIXTLA	LOS LIMONES	VALDEPEÑA GUTIERREZ EUGENIO	225.00
YEAPIXTLA	LOS LIMONES	VALDEPEÑA MOLINA FRANCISCO	225.00
YEAPIXTLA	LOS LIMONES	VALDEPEÑA MOLINA NICOLAS	150.00
YEAPIXTLA	LOS LIMONES	VALDEPEÑA SANCHEZ REMEDIO GL	150.00
YEAPIXTLA	LOS LIMONES	VILLEGAS PEREZ RUFINA	225.00
YEAPIXTLA	MEXIQUEMECA	ARIAS GARCES CARLOS	300.00
YEAPIXTLA	MEXIQUEMECA	AVILA MARTINEZ ASUNCIÓN	300.00
YEAPIXTLA	MEXIQUEMECA	CAMPOS AVILA INOCENTE	300.00
YEAPIXTLA	MEXIQUEMECA	CAMPOS MORA CANDIDO	375.00
YEAPIXTLA	MEXIQUEMECA	CUATLE ESPINO FEDERICO	375.00
YEAPIXTLA	MEXIQUEMECA	CUATLE ESPINO DARIO FERNANDO	225.00
YEAPIXTLA	MEXIQUEMECA	CUATLE ESPINO EMILIO FERNANDO	300.00
YEAPIXTLA	MEXIQUEMECA	ESPINO SAUCEDO ELISEA	300.00
YEAPIXTLA	MEXIQUEMECA	LIMA OLIVER CRUZ ELENO	375.00
YEAPIXTLA	MEXIQUEMECA	MARQUINE DE LA ROSA HELIODORO	300.00
YEAPIXTLA	MEXIQUEMECA	MORALEZ CARLOS	375.00
YEAPIXTLA	MEXIQUEMECA	MORALES ESPINO FAUSTINO	225.00
YEAPIXTLA	MEXIQUEMECA	MORALES MELÉNDEZ FRANCISCO	225.00
YEAPIXTLA	MEXIQUEMECA	NORIEGA FRANCO GUADALUPE	300.00
YEAPIXTLA	MEXIQUEMECA	ROVALCANO RAMIREZ GUADALUPE	375.00
YEAPIXTLA	MEXIQUEMECA	VIOLANTE AVILA HERMILA	300.00
YEAPIXTLA	MEXIQUEMECA	VIOLANTE AVILA SINCERO	300.00
YEAPIXTLA	MEXIQUEMECA	VIOLANTE ESPINO SIMON	375.00
YEAPIXTLA	MEXIQUEMECA	VIOLANTE FLORES FELIPE	375.00
YEAPIXTLA	MEXIQUEMECA	VIOLANTE GALLARDO MANUEL	375.00
YEAPIXTLA	MEXIQUEMECA	VIOLANTE JUAREZ FELIX	375.00
YEAPIXTLA	MEXIQUEMECA	VIOLANTE JUAREZ NUVIA	375.00
YEAPIXTLA	MEXIQUEMECA	ZAVALA ANZUREZ CARLOS	375.00
YEAPIXTLA	MEXIQUEMECA	ZAVALA ANZUREZ RAYMUNDO	375.00
YEAPIXTLA	MEXIQUEMECA	ZAVALA AVILA JOSE LUIS	375.00
YEAPIXTLA	MEXIQUEMECA	ZAVALA SAUCEDO FORTUNATO	225.00
YEAPIXTLA	TECAJEC	ALDANA AVILA VICENTA	150.00
YEAPIXTLA	TECAJEC	ALDANA ZARAGOZA JUAN	150.00
YEAPIXTLA	TECAJEC	BASALDUA YAÑEZ GRISELDA	150.00
YEAPIXTLA	TECAJEC	CARRILLO ALDANA PATRICIO	150.00
YEAPIXTLA	TECAJEC	CARRILLO TORRES JORGE	150.00
YEAPIXTLA	TECAJEC	DIAZ CISNEROS SANTI	150.00
YEAPIXTLA	TECAJEC	GUTIERREZ SALAS BERNARDINO	150.00
YEAPIXTLA	TECAJEC	GUTIERREZ SALAS LINO	150.00
YEAPIXTLA	TECAJEC	GUTIERREZ YAÑEZ ASUNCIÓN	150.00
YEAPIXTLA	TECAJEC	FINEDA CARRILLO FERDINAND	150.00
YEAPIXTLA	TECAJEC	RAMOS ANZUREZ JUANA C.	150.00
YEAPIXTLA	TECAJEC	SALAS RAMOS CRISTINO	150.00
YEAPIXTLA	TECAJEC	SALAS RAMOS CRISTINO	150.00
YEAPIXTLA	TECAJEC	SALAS RAMOS GUIMERINDO	150.00
YEAPIXTLA	TECAJEC	SALAS RAMOS VIRGINIO	150.00
YEAPIXTLA	TECAJEC	YAÑEZ CERA ELIGIA	150.00
YEAPIXTLA	TLACOMILCO	GUTIERREZ PALMA EPIFANIO	75.00
YEAPIXTLA	TLACOMILCO	GUTIERREZ PALMA EPIFANIO	300.00
YEAPIXTLA	TLACOMILCO	GUTIERREZ PALMA HELIODORO	300.00
YEAPIXTLA	TLACOMILCO	GUTIERREZ SANCHEZ IGNACIO	300.00
YEAPIXTLA	TLACOMILCO	ARAGON CAMPOS TOMASA	75.00
YEAPIXTLA	TLACOMILCO	ARIAS GARCES IRMA	300.00
YEAPIXTLA	TLACOMILCO	ARIAS GARCES JORGE MANUEL	300.00
YEAPIXTLA	TLACOMILCO	ARIAS REYES CARLOS	300.00
YEAPIXTLA	TLACOMILCO	FUENTES RIOS CONCEPCION	300.00
YEAPIXTLA	TLACOMILCO	GALLARDO PEREZ WENSESLAO	300.00
YEAPIXTLA	TLACOMILCO	GALLARDO ZUNIGA CARLOS	300.00
YEAPIXTLA	TLACOMILCO	GARCÉS MENDIETA TIMOTEO	300.00
YEAPIXTLA	TLACOMILCO	GARCÉS ROMERO LIDIO	300.00
YEAPIXTLA	TLACOMILCO	GONZALEZ RAMOS MARGARITA	300.00
YEAPIXTLA	TLACOMILCO	JIMENEZ LUPANO JORGE ALBERTO	300.00
YEAPIXTLA	TLACOMILCO	PACHECO CORTES EUSEBIO	300.00
YEAPIXTLA	TLACOMILCO	RENDIUEZ TERRON THOMAS	300.00
YEAPIXTLA	TLACOMILCO	SANCHEZ AVELAR PEDRO	150.00
YEAPIXTLA	TLACOMILCO	TASCANO SANCHEZ MIGUEL ANGEL	300.00
YEAPIXTLA	TLACOMILCO	TARRERO MARTINEZ JUAN	150.00
YEAPIXTLA	TLACOMILCO	BARRETO ALVAREZ MIGUEL	150.00
YEAPIXTLA	TLACOTEPEC	BARRETO MOLINA FELIPE	150.00
YEAPIXTLA	TLACOTEPEC	CANALES SAUZA SANTIAGO CRISTOBAL	375.00
YEAPIXTLA	TLACOTEPEC	CARRILLO GONZALEZ FELIX	300.00
YEAPIXTLA	TLACOTEPEC	GENIZ JIMENEZ MARIA ELENA	150.00
YEAPIXTLA	TLACOTEPEC	GONZALEZ GUTIERREZ MARIA ANTONIA	225.00
YEAPIXTLA	TLACOTEPEC	GUTIERREZ MARTINEZ MIGUEL	300.00
YEAPIXTLA	TLACOTEPEC	GUTIERREZ RIVERA PABLO	150.00
YEAPIXTLA	TLACOTEPEC	GUTIERREZ TURJUAN ARTURO	150.00
YEAPIXTLA	TLACOTEPEC	MARIN CASTILLO VICENCO	375.00
YEAPIXTLA	TLACOTEPEC	MARTINEZ SANTIABÁÑEZ ISMAEL	150.00
YEAPIXTLA	TLACOTEPEC	MARTINEZ SANTIABÁÑEZ ISMAEL	225.00
YEAPIXTLA	TLACOTEPEC	MOLINA ALONSO PEDRO ROBERTO	375.00



YAUATEPEC	YAUATEPEC	ROBLES HERNANDEZ GRACIELA	375.00
YAUATEPEC	YAUATEPEC	RUIZ RUIZ JESUS	375.00
YAUATEPEC	YAUATEPEC	TAPIA BARTOLO UBALDO	225.00
YAUATEPEC	YAUATEPEC	TAPIA VALENCIA LILIA	300.00
YAUATEPEC	YAUATEPEC	VERGARA HEREDIA CARLOS	300.00

ZACUALPAN	ZACUALPAN	PALACIOS BARRANCO FORTINO	225.00
ZACUALPAN	ZACUALPAN	PALACIOS TLAPALA JOSE AGUSTIN	300.00
AYALA	AHUEHUEYO	CASTILLO RODRIGUEZ RUFINO	300.00
AYALA	ANENECUILCO	MEDILLIN TAPIA ROGACIANO	225.00
AYALA	APATLACO	SANDOVAL ARAGON AGUSTIN	150.00

**INSUMOS PARA LA PRODUCCION PRIMAVERA-VERANO**

PROGRAMA: CULTIVOS TRADICIONALES Y NO TRADICIONALES  
 PROYECTO: INSUMOS PARA PRODUCCION P-V  
 COMPONENTE: APOYO ECONOMICO PARA LA ADQUISICION DE SEMILLA  
 APOYO: ADQUISICION DE SEMILLA (SORGO)

MUNICIPIO	LOCALIDAD	PRODUCTOR O BENEFICIARIO	TOTAL
AYALA	CHINMECA	SANCHEZ NUÑEZ EDGAR	225.00
AYALA	JALOXTOC	BARRETO SANCHEZ VENANCIO	375.00
AYALA	JALOXTOC	GUTERREZ ALBARRAN GABRIEL	300.00
AYALA	JALOXTOC	GUTERREZ ALBARRAN ISMAEL	300.00
AYALA	JALOXTOC	GUTERREZ HERRERA GUILLERMO	300.00
AYALA	JALOXTOC	GUTERREZ HERRERA IRIS GABRIELA	375.00
AYALA	JALOXTOC	HERRERA MORENO MARIA ESTHER	375.00
AYALA	SAN VICENTE DE JESUS	CONTRERAS LEANA EMILIO	150.00
AYALA	SAN VICENTE DE JESUS	RIEZ VEGA AGRIPINO	375.00
AYALA	SAN VICENTE DE JESUS	RUIZ LEANA CRUZ	225.00
AYALA	SAN VICENTE DE JESUS	SERVIN TORRES CIRO	150.00
AYALA	TENEXTEPANGO	GADENA QUEVEDO MARCIAL	150.00
AYALA	TLAYECAC	ADRIARDO GALCIA LUIS HENRINO	300.00
AYALA	TLAYECAC	CAMPOS SONGARA PRIMITIVO	375.00
AYALA	TLAYECAC	PEREZ CANTERO ISAIAS	375.00
AYALA	TLAYECAC	SANTOS VALDEPEÑA JUAN	375.00
AYALA	VILLA DE AYALA	BAEZ REYES PROSPERO	375.00
AYALA	VILLA DE AYALA	BAEZ TESCATEZAN RODOLFO	375.00
AYALA	VILLA DE AYALA	CAMPOS BENITO RENE	375.00
AYALA	VILLA DE AYALA	CAMPOS PROSPERO BAEZ	375.00
CUAUTLA	CUAUTLA	ALVAREZ CELON ISAIAS	375.00
CUAUTLA	CUAUTLA	ARAGON ARAGON MARGARITA	375.00
CUAUTLA	CUAUTLA	BUENOSTRO PADILLA ARGELIA	375.00
CUAUTLA	CUAUTLA	CHALPEÑO IBARRA EUSEBIO	375.00
CUAUTLA	CUAUTLA	CHALPEÑO IBARRA JUVENTINO	300.00
CUAUTLA	CUAUTLA	CHALPEÑO IBARRA PEDRO	300.00
CUAUTLA	CUAUTLA	CHALPEÑO IBARRA RAFAELA	300.00
CUAUTLA	CUAUTLA	CHALPEÑO IBARRA VICTORIA	300.00
CUAUTLA	CUAUTLA	CHAVEZ MACEDA GUILLERMINA	375.00
CUAUTLA	CUAUTLA	CORTES BENITEZ JUAN MIGUEL	375.00
CUAUTLA	CUAUTLA	CORTES BENITEZ RAFAEL	375.00
CUAUTLA	CUAUTLA	CORTEZ ZAVALA MIGUEL	375.00
CUAUTLA	CUAUTLA	CRUZ GARCIA CRUZ DOMINGO	375.00
CUAUTLA	CUAUTLA	GALCIA ORTEGA MANUELA	375.00
CUAUTLA	CUAUTLA	GARCIA NEPOMOCENO ROSALINDA	375.00
CUAUTLA	CUAUTLA	GOMEZ ALANIS JUAN CARLOS	375.00
CUAUTLA	CUAUTLA	GOMEZ HERNANDEZ FELIX GABRIELA	375.00
CUAUTLA	CUAUTLA	GOMEZ MALDONADO JOSE DE JESUS	375.00
CUAUTLA	CUAUTLA	GOMEZ PINEDA JOSE DE JESUS	375.00
CUAUTLA	CUAUTLA	GOMEZ PINEDA JOSE PAZ	375.00
CUAUTLA	CUAUTLA	GONZALEZ MORALES ROMAN LORENZO	375.00
CUAUTLA	CUAUTLA	GUTERREZ ARENAS PROCORO	375.00
CUAUTLA	CUAUTLA	GUZMAN IBARRA RODOLFO	375.00
CUAUTLA	CUAUTLA	HERNANDEZ JIMENEZ ERNESTINA	375.00
CUAUTLA	CUAUTLA	HERNANDEZ JIMENEZ GABRIELA MARIA	375.00
CUAUTLA	CUAUTLA	HIGAREDA HERNANDEZ EDUARDO	375.00
CUAUTLA	CUAUTLA	LUCUJANA PUERTO MARTHA PATRICIA	375.00
CUAUTLA	CUAUTLA	LUK CENIZO TRAJULINO	300.00
CUAUTLA	CUAUTLA	LUIS PADILLA AGUILAR LAZARO	375.00
CUAUTLA	CUAUTLA	MALDONADO IBARRA GLORIA DEL PILAR	375.00
CUAUTLA	CUAUTLA	MARTINEZ CHAVEZ GUILLERMINA	75.00
CUAUTLA	CUAUTLA	MARTINEZ CHAVEZ PEDRO	375.00
CUAUTLA	CUAUTLA	MARTINEZ GONZALEZ JOEL	375.00
CUAUTLA	CUAUTLA	MORGADO RODRIGUEZ HUMBERTO	375.00
CUAUTLA	CUAUTLA	MOSSO ALFARO JUANA	375.00
CUAUTLA	CUAUTLA	PEREZ RENDON ARACELIO	375.00
CUAUTLA	CUAUTLA	PLIEGO HERNANDEZ MARIO ALEJANDRO	375.00
CUAUTLA	CUAUTLA	PLIEGO HERNANDEZ SONIA	375.00
CUAUTLA	CUAUTLA	RIVERA ORTIZ ALCIA	375.00
CUAUTLA	CUAUTLA	SANCHEZ ALANIS CYNTIA	375.00
CUAUTLA	CUAUTLA	SANCHEZ ALANIS NAYELI	375.00
CUAUTLA	CUAUTLA	SANCHEZ RIVERA FLOR LIZBETH	375.00
CUAUTLA	CUAUTLA	SEVIN BUENOSTRO GLORIA MONNE	375.00
CUAUTLA	CUAUTLA	SERVIN TORRES RAUL	375.00
CUAUTLA	CUAUTLA	SOLIS SERRANO RODOLFO	225.00
CUAUTLA	CUAUTLA	VALLE CASTAÑEDA GILBERTO	375.00
CUAUTLA	CUAUTLA	VALLE MALDONADO AGRIPINO	375.00
CUAUTLA	CUAUTLA	ANZUREZ ARAGON HERIBERTO	225.00
CUAUTLA	GABRIEL TEPEPA	ARAGON MARIN ADAN	150.00
CUAUTLA	GABRIEL TEPEPA	ARAGON MARIN AGUSTIN	300.00
CUAUTLA	GABRIEL TEPEPA	CAMACHO RODRIGUEZ JUAN CRISOSTOMO	300.00
CUAUTLA	GABRIEL TEPEPA	CHIT ARCOS ARMANDO	375.00
CUAUTLA	GABRIEL TEPEPA	ARCOS BARRETO FAUSTO	375.00
CUAUTLA	GABRIEL TEPEPA	GONZALEZ OLIVAR ALBERTO	300.00
CUAUTLA	GABRIEL TEPEPA	MARTINEZ TRULLIO GILDARDO	300.00
CUAUTLA	GABRIEL TEPEPA	RIVERA PEREZ MODESTO	225.00
CUAUTLA	GABRIEL TEPEPA	SANCHEZ PEREZ REFINO	375.00
CUAUTLA	GABRIEL TEPEPA	SOSA RODRIGUEZ CATALINA	375.00
CUAUTLA	GABRIEL TEPEPA	TOLEDANO SANDOVAL PORFIRIO	225.00
CUAUTLA	GABRIEL TEPEPA	ZAMORA VARGAS JACINTO	150.00
CUAUTLA	TETELCINGO	BASABO CLEMENTE VICTORIA	375.00
CUAUTLA	TETELCINGO	BELTRAN AGUILAR YOLANDA	300.00
CUAUTLA	TETELCINGO	CARRASCO SANCHEZ MARIA DE LOURDES	375.00
CUAUTLA	TETELCINGO	CHERON BAZAÑO ELIZABETH	375.00
CUAUTLA	TETELCINGO	CHERON BAZAÑO FRANCISCO	375.00
CUAUTLA	TETELCINGO	CHERON BAZAÑO JONAH	375.00
CUAUTLA	TETELCINGO	CHERON BAZAÑO JOSE	375.00
CUAUTLA	TETELCINGO	TAPIA ZAVALA PEDRO	375.00
CUAUTLA	TETELCINGO	VARGAS BECERRA LETICIA	375.00
CUAUTLA	TETELCINGO	ZAVALLA GARCIA MARIA	375.00
EMILIANO ZAPATA	E. ZAPATA	GARCIA AVELA BERNARDINO	75.00
EMILIANO ZAPATA	E. ZAPATA	LARA REYNOSO JOAQUIN	75.00
JANTEPELO	AMAYUCA	ANGELES HERNANDEZ LUIS	375.00
JANTEPELO	AMAYUCA	ANGELES SANDOVAL IGNACIO	300.00
JANTEPELO	AMAYUCA	ARAGON ARAGON JOSE	375.00
JANTEPELO	AMAYUCA	ARAGON CASTELLANOS JUANA EMILIA	150.00
JANTEPELO	AMAYUCA	HERRERA BONILLA MAXIMILIANO	375.00
JANTEPELO	AMAYUCA	HERRERA VILLALVA AURELIO	375.00
JANTEPELO	AMAYUCA	ROSALES VILLANUEVA JORDAN	375.00
JANTEPELO	AMAYUCA	VILLANUEVA SANDOVAL JOSE	225.00
JANTEPELO	CHALCATZINGO	BARRANCO SANCHEZ JUAN	225.00
JANTEPELO	CHALCATZINGO	CARRALES VALLE CASIMIRO	375.00
JANTEPELO	CHALCATZINGO	GUTERREZ ZAMORA ESTEBAN	375.00
JANTEPELO	CHALCATZINGO	LINARES PAVON JUAN	375.00
JANTEPELO	CHALCATZINGO	PAVON OROPEZA ELIGIO	375.00
JANTEPELO	CHALCATZINGO	RAMON RENDON FABIAN	150.00
JANTEPELO	CHALCATZINGO	RAJON MORALES RAFAEL	225.00
JANTEPELO	CHALCATZINGO	VERGARA PALMA HECTOR	375.00
JANTEPELO	CHALCATZINGO	ZAMORA SANCHEZ BENITO	150.00
JANTEPELO	JANTEPELO	AGUILAR ARENAS CATALINA	375.00
JANTEPELO	JANTEPELO	ARAGON ARAGON LAURO	375.00
JANTEPELO	JANTEPELO	ARAGON ARAGON LEONEL	375.00
JANTEPELO	JANTEPELO	ARAGON BURGOS JULIO	375.00
JANTEPELO	JANTEPELO	ARAGON LOPEZ PRECILLIANO	225.00
JANTEPELO	JANTEPELO	ARAGON SANDOVAL MODESTO	375.00
JANTEPELO	JANTEPELO	ARENAS ARAGON OCOTILAN	375.00
JANTEPELO	JANTEPELO	ARISTA HIDALGO CLAUDIA	225.00
JANTEPELO	JANTEPELO	ARIZA LILIA ESTELA	225.00
JANTEPELO	JANTEPELO	BARRETO HERNANDEZ DEMETRIO	375.00
JANTEPELO	JANTEPELO	BARRETO HERNANDEZ ZELINDA	225.00
JANTEPELO	JANTEPELO	BARRETO HERNANDEZ MARIO	225.00
JANTEPELO	JANTEPELO	BARRETO HERNANDEZ MIGUEL ANGEL	225.00
JANTEPELO	JANTEPELO	BARRETO HERNANDEZ VICTOR	225.00
JANTEPELO	JANTEPELO	BARRETO RIVERA EMILIANO	375.00
JANTEPELO	JANTEPELO	CALZADO ARAGON MARCELINO	150.00
JANTEPELO	JANTEPELO	CALZADO SEDENO SUSANA	375.00
JANTEPELO	JANTEPELO	CARRERO AGUILAR ALBERTO	375.00
JANTEPELO	JANTEPELO	CASTELLANOS NEGRET ANTONIA	375.00
JANTEPELO	JANTEPELO	CERVANTES ARAGON EUFEMIO	375.00
JANTEPELO	JANTEPELO	DOMINGUEZ GABRIEL ELIAS	375.00
JANTEPELO	JANTEPELO	DOMINGUEZ JUSTO CARRERA	300.00

**INSUMOS PARA LA PRODUCCION PRIMAVERA-VERANO**

PROGRAMA: CULTIVOS TRADICIONALES Y NO TRADICIONALES  
 PROYECTO: INSUMOS PARA PRODUCCION P-V  
 COMPONENTE: APOYO ECONOMICO PARA LA ADQUISICION DE SEMILLA  
 APOYO: ADQUISICION DE SEMILLA (SORGO)

MUNICIPIO	LOCALIDAD	PRODUCTOR O BENEFICIARIO	TOTAL
JANTEPELO	JANTEPELO	JNA HERNANDEZ ROSALIA	150.00
JANTEPELO	JANTEPELO	LOPEZ BONILLA MARGARITA	225.00
JANTEPELO	JANTEPELO	MORENO PEREZ ALFREDO	225.00
JANTEPELO	JANTEPELO	OLIVAR DOMINGUEZ FERNANDO	375.00
JANTEPELO	JANTEPELO	OLIVAR DOMINGUEZ OTHONEL	375.00
JANTEPELO	JANTEPELO	OLIVAR GALLARDO DOMINGO	225.00
JANTEPELO	JANTEPELO	PALMA TORRES CESAR ARMANDO	375.00
JANTEPELO	JANTEPELO	PASTRANA VLLA CELSO	225.00
JANTEPELO	JANTEPELO	PEREZ CARRERO ABUNDIO	225.00
JANTEPELO	JANTEPELO	PEREZ CONTRERAS NATIVIDAD	225.00
JANTEPELO	JANTEPELO	PEREZ GARCIA JESUZA	225.00
JANTEPELO	JANTEPELO	REYES PEREZ HILARIO	300.00
JANTEPELO	JANTEPELO	REYES PEREZ JUAN	225.00
JANTEPELO	JANTEPELO	REYES PEREZ URBANO	225.00
JANTEPELO	JANTEPELO	RIVERA SANCHEZ SULEIY	225.00
JANTEPELO	JANTEPELO	SAN VICENTE REYES OUEL	225.00
JANTEPELO	JANTEPELO	SANCHEZ ARIZA HECTOR	150.00
JANTEPELO	JANTEPELO	SANCHEZ BARRETO GREGORIO	375.00
JANTEPELO	JANTEPELO	SANCHEZ GARCIA CARLOS	375.00
JANTEPELO	JANTEPELO	SANCHEZ MECALIO ELENA	225.00
JANTEPELO	JANTEPELO	SAN DOVAL URZUA DONACIANO MIGUEL	375.00
JANTEPELO	JANTEPELO	SEDEÑO SANCHEZ AQUILES RAUL NEMESIO	75.00
JANTEPELO	JANTEPELO	TAPIA CONTRERAS ESTELA	375.00
JANTEPELO	JANTEPELO	UREÑA GOMEZ GABRIELA	225.00
JANTEPELO	JANTEPELO	VILLA GARCIA AMELIA	375.00
JANTEPELO	TENANGO	TORRES BARRETO TOMAS	375.00
JOJUTLA	HIGUERON V. ARANDA	VARELA CONTRERAS PASCUANDO	375.00
JOJUTLA	HIGUERON	ALFEREZ SALGADO DANIEL	150.00
JOJUTLA	HIGUERON	BAHENA MONDRAGON ANGEL	225.00
JOJUTLA	HIGUERON	DIAZ FRANCO ENRIQUE	75.00
JOJUTLA	HIGUERON	VALLE MENDICOLA JULIAN	75.00
JOJUTLA	HIGUERON	VALLE MENDICOLA JUSTO	300.00
JOJUTLA	JOJUTLA	PARRA LEYVA MANUEL	225.00
JOJUTLA	RIOS SECO	CARDO MATEO RUTILIO	75.00
JOJUTLA	TEHUXTLA	CAMPOS PINEDA CIRILO JORGE	375.00
JOJUTLA	TEHUXTLA	CAMPOS TOLEDO MIGUEL	375.00
JOJUTLA	TEHUXTLA	CARRANCO OCAÑO FRANCISCO	375.00
JOJUTLA	TEHUXTLA	ESPIN CORONEL EFIGENIA	150.00
JOJUTLA	TEHUXTLA	FIGUEROA ARANDA JAVIER	150.00
JOJUTLA	TEHUXTLA	GARCIA CORONEL ADAN HECTOR	375.00
JOJUTLA	TEHUXTLA	GARCIA CORONEL ADOLFO	300.00
JOJUTLA	TEHUXTLA	GARCIA OCAÑO JOEL	225.00
JOJUTLA	TEHUXTLA	ISIDRO CAMPOS PINEDA CRESCENCIO	375.00
JOJUTLA	TEHUXTLA	OSORIO BAHENA FREDDY	225.00
JOJUTLA	TEHUXTLA	OCAÑO ARANDA IMELDA	300.00
JOJUTLA	TEHUXTLA	OCAÑO ESPIN RUBEN	375.00
JOJUTLA	TEHUXTLA	OCAÑO GOMEZ MARTHA	375.00
JOJUTLA	TEHUXTLA	OCAÑO GOMEZ RUBEN	375.00
JOJUTLA	TEHUXTLA	PINEDA HERRERA SARA	375.00
JOJUTLA	TEHUXTLA	ROMAN HERNANDEZ BERNARDO	375.00
JOJUTLA	TEHUXTLA	ROMANO FUENTES FRANCISCO MANUEL	375.00
JOJUTLA	TLATENCHI	CRESPO GARCIA RODOLFO	150.00
JOJUTLA	TLATENCHI	JUAREZ PEÑA LAURENTE	375.00
JOJUTLA	TLATENCHI	MARTINEZ ROSAS CESARIO	150.00
JOJUTLA	TLATENCHI	VILLEGAS LAUREANO MAXIMILIANO	150.00
JONACATEPEC	AMACUTLAPILCO	AGUILAR PERALTA ARACELI	375.00
JONACATEPEC	AMACUTLAPILCO	ANDRES DE LALUZ ORILLO	150.00
JONACATEPEC	AMACUTLAPILCO	AYALA ANDRES MARIA DE LOURDES	300.00
JONACATEPEC	AMACUTLAPILCO	AYALA DE LA LUZ VALENTINA	75.00
JONACATEPEC	AMACUTLAPILCO	CONTRERAS MARTINEZ ALFONSO	300.00
JONACATEPEC	AMACUTLAPILCO	CONTRERAS TORRES JOSE	150.00
JONACATEPEC	AMACUTLAPILCO	DE DIOS GONZALEZ GALDINO	375.00
JONACATEPEC	AMACUTLAPILCO	DE LA LUZ ALEJO RAFAEL	375.00
JONACATEPEC	AMACUTLAPILCO	DE LA LUZ SANCHEZ FELIX	300.00
JONACATEPEC	AMACUTLAPILCO	ESTRADA CONTRERAS ABEL	225.00
JONACATEPEC	AMACUTLAPILCO	GALICIA VIDAL ALBERTO	225.00
JONACATEPEC	AMACUTLAPILCO	GALICIA VIDAL GERMAN	375.00
JONACATEPEC	AMACUTLAPILCO	GALICIA VIDAL PASCUAL ROSARIO	300.00
JONACATEPEC	AMACUTLAPILCO	GARCIA ANDRES ANGEL	375.00
JONACATEPEC	AMACUTLAPILCO	GARCIA CIRILO ROSA	225.00
JONACATEPEC	AMACUTLAPILCO	GARCIA CONSTANCIA APOLINAR	150.00
JONACATEPEC	AMACUTLAPILCO	GARCIA CONSTANCIA CONSTANTINO	375.00
JONACATEPEC	AMACUTLAPILCO	GARCIA CONTRERAS PASCUALA	300.00
JONACATEPEC	AMACUTLAPILCO	GARCIA DE LA CRUZ ZELINDA	225.00
JONACATEPEC	AMACUTLAPILCO	GARCIA GALICIA MA. DE LOURDES	225.00
JONACATEPEC	AMACUTLAPILCO	GARCIA GALICIA MARICRUZ	375.00
JONACATEPEC	AMACUTLAPILCO	GONZALEZ BARANDA HERIBERTO	225.00
JONACATEPEC	AMACUTLAPILCO	GUZDADILIFE GONZALEZ JAUDIO	150.00
JONACATEPEC	AMACUTLAPILCO	INES VIDAL CESAR MARCELO	375.00
JONACATEPEC	AMACUTLAPILCO	MENDOZA VIDAL ELEONADIA	225.00
JONACATEPEC	AMACUTLAPILCO	MORENO MARIN ANTONIO	300.00
JONACATEPEC	AMACUTLAPILCO	NESTOR RAMIREZ JUAN	150.00
JONACATEPEC	AMACUTLAPILCO	LUIS ABUNDIO ABAD	375.00
JONACATEPEC	AMACUTLAPILCO	RUIZ GARCIA BONIFACIO	300.00
JONACATEPEC	AMACUTLAPILCO	RUIZ GARCIA FELICITA	375.00
JONACATEPEC	AMACUTLAPILCO	SANCHEZ AYALA JOSE	375.00
JONACATEPEC	AMACUTLAPILCO	SANCHEZ AYALA MODESTO	150.00
JONACATEPEC	AMACUTLAPILCO	SANCHEZ ESPINOZA SANTIAGO	375.00
JONACATEPEC	AMACUTLAPILCO	TORRES MORENO AGRIPINO	300.00
JONACATEPEC	AMACUTLAPILCO	TORRES TRINIDAD FULGENCIA	75.00
JONACATEPEC	AMACUTLAPILCO	VARGAS JISSO MARCO	375.00
JONACATEPEC	AMACUTLAPILCO	TRINIDAD SALINAS SOFIA	300.00
JONACATEPEC	AMACUTLAPILCO	VAZQUEZ BARANDA ESPIRITO	375.00
JONACATEPEC	AMACUTLAPILCO	VIDAL TORRES EULOGIA	375.00
JONACATEPEC	AMACUTLAPILCO	ALARCON VILLAMAR SERAFIN	375.00
JONACATEPEC	AMACUTLAPILCO	ALEXANDRO VAZQUEZ HERNANDEZ	375.00
JONACATEPEC	AMACUTLAPILCO	AROCHE ARROYO FELIX VENANCIO	375.00
JONACATEPEC	AMACUTLAPILCO	BARRETO CAMPOS ROBERTO	375.00
JONACATEPEC	AMACUTLAPILCO	ESPIÑO MERCADO RAFAELA	375.00
JONACATEPEC	AMACUTLAPILCO	HERNANDEZ GARCIA CARLOS	375.00
JONACATEPEC	AMACUTLAPILCO	GARCIA PEREZ RICARDO	150.00
JONACATEPEC	AMACUTLAPILCO	GONZALEZ HERNANDEZ EUFEMIO	375.00
JONACATEPEC	AMACUTLAPILCO	HIDALGO MEJIA JOEL	375.00

JANTETELCO	JANTETELCO	DOMINGUEZ GARCIA OTHON	375.00
JANTETELCO	JANTETELCO	GARCIA ARAGON AMADOR	375.00
JANTETELCO	JANTETELCO	GARCIA BONILLA JULIO	225.00
JANTETELCO	JANTETELCO	GARCIA SANCHEZ LILIA ASUNCION	150.00
JANTETELCO	JANTETELCO	HERNANDEZ URZUA MARCIANA	225.00

JONACATEPEC	TETELILLA	DOMINGUEZ CARCAÑO LEONARDO	375.00
JONACATEPEC	TETELILLA	GUERRERO CIRIACO ROSA	300.00
JONACATEPEC	TETELILLA	ROSALES VALERO EMLIANO	375.00
JONACATEPEC	TETELILLA	SANCHEZ BELEVIA ALBERTO	300.00
JONACATEPEC	TETELILLA	SANCHEZ BELEVIA MAGDALENO	375.00

INSUMOS PARA LA PRODUCCION PRIMAVERA-VERANO

PROGRAMA: CULTIVOS TRADICIONALES Y NO TRADICIONALES  
 PROYECTO: INSUMOS PARA PRODUCCION P-V  
 COMPONENTE: APOYO ECONOMICO PARA LA ADQUISICION DE SEMILLA  
 APOYO: ADQUISICION DE SEMILLA (SORGO)

MUNICIPIO	LOCALIDAD	PRODUCTOR O BENEFICIARIO	TOTAL
JONACATEPEC	TETELILLA	VALERO MARTINEZ BERNABE	375.00
JONACATEPEC	TETELILLA	VARA HERNANDEZ TOMASA	375.00
JONACATEPEC	TETELILLA	VILLEGAS PALACIOS PAULA	375.00
JONACATEPEC	TLAYCA	ARAGON TORRES ELIA	375.00
JONACATEPEC	TLAYCA	DOMINGUEZ MOLINA FERNANDO	300.00
JONACATEPEC	TLAYCA	DOMINGUEZ MOLINA REGINA	375.00
JONACATEPEC	TLAYCA	DOMINGUEZ URZUA ROBERTO	375.00
JONACATEPEC	TLAYCA	MARTINEZ URZUA VENANCIO	375.00
JONACATEPEC	TLAYCA	RIVERA MARTINEZ GEORGINA	375.00
JONACATEPEC	TLAYCA	SANCHEZ DOMINGUEZ EPIFANIO	375.00
JONACATEPEC	TLAYCA	SANCHEZ DOMINGUEZ GILVANA	375.00
JONACATEPEC	TLAYCA	SANCHEZ RIVERA ELVIA LILIA	375.00
JONACATEPEC	TLAYCA	SANCHEZ RIVERA JOSE ALBERTO	375.00
JONACATEPEC	TLAYCA	SANCHEZ SANCHEZ CARMEN	375.00
JONACATEPEC	TLAYCA	SANCHEZ URZUA MAURO	375.00
JONACATEPEC	TLAYCA	URZUA JUAN VAZQUEZ	150.00
JONACATEPEC	TLAYCA	URZUA MARTINEZ ROGELIO	225.00
JONACATEPEC	TLAYCA	URZUA VAZQUEZ ANDRES MAURO	375.00
JONACATEPEC	TLAYCA	URZUA VIJAS ANGEL	225.00
JONACATEPEC	TLAYCA	VAZQUEZ MENDOZA ABUNDIA	375.00
JONACATEPEC	TLAYCA	VAZQUEZ MENDOZA GAUDENCIA	375.00
JONACATEPEC	TLAYCA	VAZQUEZ URZUA FAUSTINA	375.00
MICATLAN	COATETELCO	MARCEL AMBRES GUILLERMO	375.00
MICATLAN	COATETELCO	ONOFRE GARCIA MIRIANO	150.00
MICATLAN	COATETELCO	ONOFRE LINARES FELIPE	225.00
MICATLAN	COATETELCO	HERRERA AGUILAR GREGORIO	375.00
MICATLAN	COATETELCO	APAEZ ESPINOLA SOFIA	225.00
MICATLAN	COATETELCO	CORONEL APAEZ JOSÉ	225.00
MICATLAN	COATETELCO	FERNANDEZ OSORIO ISIDORA	225.00
MICATLAN	COATETELCO	FERNANDEZ OSORIO JUANA	225.00
MICATLAN	COATETELCO	SALGADO QUINTERO CLAUDIA	225.00
MICATLAN	COATETELCO	URIBE GUEZMA GABRIEL	225.00
MICATLAN	COATETELCO	ACEVEDO LUNA JORGE LUIS	225.00
MICATLAN	COATETELCO	HERRERA FLORES RUPERTO	225.00
MICATLAN	COATETELCO	SALAZAR VALENCIA TELESFORO	150.00
MICATLAN	COATETELCO	VAZQUEZ BAHENA GUADALUPE	300.00
MICATLAN	COATETELCO	APONTE OCAMPO SANDRA	375.00
MICATLAN	COATETELCO	ARANDA OCAMPO ROSARIO	375.00
MICATLAN	COATETELCO	BAHENA MAZARI RENE	375.00
MICATLAN	COATETELCO	MARCEL MARTINEZ DONSTANTINA	225.00
MICATLAN	COATETELCO	CAMPOS GOMEZ RAUL	375.00
MICATLAN	COATETELCO	CAMPOS OCAMPO ELIAS ANTONIO	225.00
MICATLAN	COATETELCO	CORONEL OCAMPO FELIPA	375.00
MICATLAN	COATETELCO	ESTRADA CRUZ ERNESTO	75.00
MICATLAN	COATETELCO	ESTRADA FLORES RUBEN	225.00
MICATLAN	COATETELCO	GOMEZ TORRES VICTOR MANUEL	225.00
MICATLAN	COATETELCO	OCAMPO FIGUEROA JACOBO	225.00
MICATLAN	COATETELCO	OCAMPO MARTINEZ VICENTE	225.00
MICATLAN	COATETELCO	OCAMPO OCAMPO GUILLERMO	375.00
MICATLAN	COATETELCO	OCAMPO PIEDRA HUMBERTO	375.00
MICATLAN	COATETELCO	PERALTA BARBA BARTOLO SABINO	225.00
MICATLAN	COATETELCO	PERALTA GARCIA CARLOS EUGENIO	300.00
MICATLAN	COATETELCO	REZA OCAMPO ARMANDO	225.00
MICATLAN	COATETELCO	REZA OCAMPO FRANCISCO	225.00
MICATLAN	COATETELCO	SALINAS HUICOCHEA ENRIQUETA	375.00
MICATLAN	COATETELCO	SOLANO RAMIREZ JOSE	150.00
MICATLAN	COATETELCO	URIBE AYALA TIBURCIO	225.00
MICATLAN	COATETELCO	VAZQUEZ PERALTA ROGELIO	375.00
MICATLAN	COATETELCO	CARPANTA MATA JAVIER	225.00
MICATLAN	COATETELCO	QUEVEDO ANALCO SANTOS	75.00
MICATLAN	COATETELCO	GARCIA BARRERA AVELINO	375.00
MICATLAN	COATETELCO	JAVAN FLORES GUILLERMO ABRAHAM	375.00
MICATLAN	COATETELCO	MARTINEZ OLIVERO SEGO	150.00
MICATLAN	COATETELCO	ARAGON CERVANTES GUSEL	375.00
MICATLAN	COATETELCO	BENITEZ CASTILLO RENE	375.00
MICATLAN	COATETELCO	BENITEZ CONTRERAS RAUL	75.00
MICATLAN	COATETELCO	CADENAS MENDEZ MELDA	225.00
MICATLAN	COATETELCO	JVARGAS AQUINO JUAN	225.00
MICATLAN	COATETELCO	MONTAÑO BARRERA MARIA	375.00
MICATLAN	COATETELCO	PEREZ VASQUEZ FLAVIO	75.00
MICATLAN	COATETELCO	PLIEGO ABUNDEZ ANTONIO	375.00
MICATLAN	COATETELCO	PLIEGO TALZEDA AMADA	150.00
MICATLAN	COATETELCO	RAMIREZ VALDE PEÑA FILBERTA	375.00
MICATLAN	COATETELCO	SANCHEZ BENITEZ CECILIA	375.00
MICATLAN	COATETELCO	SANCHEZ CAYETANO ROLANDO	150.00
MICATLAN	COATETELCO	SANCHEZ RODRIGUEZ SALOME	375.00
MICATLAN	COATETELCO	SANCHEZ ZUNIGA ANGEL	375.00
MICATLAN	COATETELCO	SANCHEZ ZUNIGA ANSELMO	375.00
MICATLAN	COATETELCO	TORRES BENITEZ ALEJANDRO	375.00
MICATLAN	COATETELCO	VARGAS CASARRUBIAS CLEOTILDE	225.00
MICATLAN	COATETELCO	VAZQUEZ TREJO VANEY	375.00
MICATLAN	COATETELCO	VERGARA BASAVEZ MARIO CESAR	375.00
MICATLAN	COATETELCO	VERGARA RAMIREZ DEMETRIO	300.00
MICATLAN	COATETELCO	VERGARA RAMIREZ PABLO	375.00
MICATLAN	COATETELCO	AROCHE VALLE RAUL	225.00
MICATLAN	COATETELCO	CORTES VILDOZOLA ELIA	75.00
MICATLAN	COATETELCO	GARCIA RAMIREZ AMILIA MARGARITA	75.00
MICATLAN	COATETELCO	MORAN OCHOA LISANDRO	375.00
MICATLAN	COATETELCO	OLIVERA VELONA JUAN	375.00
MICATLAN	COATETELCO	PINEDA PACHECO MANUEL	300.00
MICATLAN	COATETELCO	RODRIGUEZ TENANGO DANIEL	150.00
MICATLAN	COATETELCO	RUIZ SANCHEZ JOSE	375.00
MICATLAN	COATETELCO	VERGARA PERDOMO VIRGINIA	375.00
MICATLAN	COATETELCO	BUENO REYNOSO ARTEMIO	300.00
MICATLAN	COATETELCO	DOMINGUEZ LOPEZ FLORENTINO	225.00
MICATLAN	COATETELCO	HERNANDEZ ZAPATERO REYNALDO	375.00
MICATLAN	COATETELCO	MARIACA GABINO VICTORIA	75.00
MICATLAN	COATETELCO	LUNA MUÑOZ ABEID	225.00
MICATLAN	COATETELCO	RIMAN SALGADO ANITA	225.00
MICATLAN	COATETELCO	PUEBLO VALERO ANTONIO	75.00
MICATLAN	COATETELCO	MANJAREZ MEJIA FELIPE	225.00
MICATLAN	COATETELCO	MARIA JARDON FRANCISCO	75.00
MICATLAN	COATETELCO	RICO MENDEZ FAUSTINO	150.00
MICATLAN	COATETELCO	QUINTERO MACEDO LORENZO	75.00
MICATLAN	COATETELCO	BARRERA CORIA HERMOLO	75.00
MICATLAN	COATETELCO	HUICOCHEA TORRES EUGENIO	300.00
MICATLAN	COATETELCO	AGUIRRE REZA JOSE	375.00
MICATLAN	COATETELCO	BENITEZ SALAZAR FELIX	300.00
MICATLAN	COATETELCO	CASTREJON ANDRUEZ MOISES	150.00
MICATLAN	COATETELCO	VALLE PLASCENCIA JOSEFA	225.00
MICATLAN	COATETELCO	HERNANDEZ MARTINEZ EVARISTO	375.00
MICATLAN	COATETELCO	JIMENEZ DIAZ ARNULFO	150.00
MICATLAN	COATETELCO	SANTANERO BELLO NAZAREO	150.00
MICATLAN	COATETELCO	SANTANERO ZAPATERO BELARMINO	300.00
MICATLAN	COATETELCO	VELAZQUEZ HERNANDEZ DIONICIO	150.00
MICATLAN	COATETELCO	VELAZQUEZ HERNANDEZ PEDRO	225.00
MICATLAN	COATETELCO	VENADO CAMPOS ROSARIO	225.00
MICATLAN	COATETELCO	CENTENO ZUNIGA JOSE LUIS	300.00
MICATLAN	COATETELCO	TELLEZ MIRANDA CONCEPCION	150.00
MICATLAN	COATETELCO	MORAN QUINTERO ARNULFO	150.00
MICATLAN	COATETELCO	QUINTERO AVELAR GREGORIO	150.00
MICATLAN	COATETELCO	QUINTERO BENITEZ ESTEBAN	150.00
MICATLAN	COATETELCO	QUINTERO CERVANTES ADOLFO	150.00
MICATLAN	COATETELCO	QUINTERO MARTINEZ ANDRES	300.00
MICATLAN	COATETELCO	RAMOS GARCIA RAFAEL	75.00
MICATLAN	COATETELCO	APAEZ VELAZQUEZ RAFAEL	75.00
MICATLAN	COATETELCO	MEDINA BAHENA ROBERTO	75.00
MICATLAN	COATETELCO	PALACIOS ABUNDEZ CRUZ	150.00
MICATLAN	COATETELCO	BARRETO BASAVE CALIXTO	75.00
MICATLAN	COATETELCO	ESTUDILLO AVILA MANITO	75.00
MICATLAN	COATETELCO	ESTUDILLO MALBAN EFREN	75.00
MICATLAN	COATETELCO	MALDONADO LOPEZ MARIA	75.00

INSUMOS PARA LA PRODUCCION PRIMAVERA-VERANO

PROGRAMA: CULTIVOS TRADICIONALES Y NO TRADICIONALES  
 PROYECTO: INSUMOS PARA PRODUCCION P-V  
 COMPONENTE: APOYO ECONOMICO PARA LA ADQUISICION DE SEMILLA  
 APOYO: ADQUISICION DE SEMILLA (SORGO)

MUNICIPIO	LOCALIDAD	PRODUCTOR O BENEFICIARIO	TOTAL
TLAQUILTENANGO	LA ERA	SUAREZ SALGADO HUBERTO	75.00
TLAQUILTENANGO	LA ERA	SUAREZ SALGADO JOSE GUADALUPE	75.00
TLAQUILTENANGO	LA ERA	VOSO ESTUDILLO FELICITOS	150.00
TLAQUILTENANGO	LA MEZQUITERA	AGUILAR MALDONADO VIRGINO	150.00
TLAQUILTENANGO	LA MEZQUITERA	JUAREZ SANCHEZ FRANCISCO	150.00
TLAQUILTENANGO	LORENZO VAZQUEZ	RODRIGUEZ LEVIA FELIPE	150.00
TLAQUILTENANGO	LORENZO VAZQUEZ	UROZA RODRIGUEZ AGRIFINO	75.00
TLAQUILTENANGO	NEXPA	RODRIGUEZ BARBA SIXTO	225.00
TLAQUILTENANGO	QUILAMULA	GARCIA ARREDONDO MODESTO	150.00
TLAQUILTENANGO	QUILAMULA	OLIVERA QUINTERO CESAR	75.00
TLAQUILTENANGO	QUILAMULA	QUINTERO TORRES ANDRÉS	75.00
TLAQUILTENANGO	QUILAMULA	SORIANO GARCIA GREGORIA	75.00
TLAQUILTENANGO	QUILAMULA	VERA FLORES CRUZ	75.00
TLAQUILTENANGO	QUILAMULA	VERA FLORES SATURNINO	75.00
TLAQUILTENANGO	QUILAMULA	ZORRERA QUINTERO ANIBERTO	75.00
TLAQUILTENANGO	SAN JOSE DE PAIA	ADAME GALVES CELERINA	150.00
TLAQUILTENANGO	SAN JOSE DE PAIA	MONTENOS CHOCA REFUGIO	225.00
TLAQUILTENANGO	SAN JOSE DE PAIA	TABLAS DOMINGUEZ ARTURO	225.00
TLAQUILTENANGO	SANTOPIAN	QUINTERO ABUNDEZ RAQUIN	75.00
TLAQUILTENANGO	TLAQUILTENANGO	AGUILAR QUINTERO JUAN	75.00
TLAQUILTENANGO	TLAQUILTENANGO	ALMANZA SALGADO JAVIER	300.00
TLAQUILTENANGO	TLAQUILTENANGO	CABRERA GARCIA SANTOS	375.00
TLAQUILTENANGO	TLAQUILTENANGO	CORTES PEREZ BERNARDINO	150.00
TLAQUILTENANGO	TLAQUILTENANGO	GARCIA ESTRADA ISMAEL	150.00
TLAQUILTENANGO	TLAQUILTENANGO	GARCIA LEVIA JORGE	75.00
TLAQUILTENANGO	TLAQUILTENANGO	LEYVA QUINTERO J. INES	75.00
TLAQUILTENANGO	TLAQUILTENANGO	LEYVA VOSO EVERARDO	75.00
TLAQUILTENANGO	TLAQUILTENANGO	QUINTERO GOMEZ ARTURO	225.00
TLAQUILTENANGO	TLAQUILTENANGO	VERGARA MALDONADO YOLANDA	150.00
TLAQUILTENANGO	VALLE DE VAZQUEZ	ALCOSER TORRES MANUEL	150.00
TLAQUILTENANGO	VALLE DE VAZQUEZ	CASTILLO SORIANO MIGUEL ANGEL	75.00
TLAQUILTENANGO	VALLE DE VAZQUEZ	VALLE DE VAZQUEZ ANDRES	150.00
TLAQUILTENANGO	VALLE DE VAZQUEZ	DOMINGUEZ SORIANO ROLANDO	225.00
TLAQUILTENANGO	VALLE DE VAZQUEZ	LOPEZ LEVIA SALOMON	375.00
TLAQUILTENANGO	VALLE DE VAZQUEZ	MANZANAREZ TAPIA LUIS	75.00
TLAQUILTENANGO	VALLE DE VAZQUEZ	MARBAN GALVES JOSE	150.00
TLAQUILTENANGO	VALLE DE VAZQUEZ	MARBAN OLIVAN ANTONIO	225.00
TLAQUILTENANGO	VALLE DE VAZQUEZ	RIVERA ROSA EFIPANIO	75.00
TLAQUILTENANGO	VALLE DE VAZQUEZ	SANCHEZ SUBIAS PEDRO	375.00
TLAQUILTENANGO	VALLE DE VAZQUEZ	SORIANO QUINTERO JUAN	150.00
TLAQUILTENANGO	VALLE DE VAZQUEZ	TORRES TABLAS ALONSO	150.00
TLAQUILTENANGO	VALLE DE VAZQUEZ	TORRES TABLAS ALONSO	225.00
TLAQUILTENANGO	XCITALACOTLA	BUSTAMANTE TAJONAR PERFECTO	150.00
TLAQUILTENANGO	XCITALACOTLA	CASTREJON DIAZ RAFAEL	150.00
TLAQUILTENANGO	XCITALACOTLA	CERVANTES JIMENEZ CRISTINA	75.00
TLAQUILTENANGO	XCITALACOTLA	DIAZ ALVAREZ JORGE	225.00
TLAQUILTENANGO	XCITALACOTLA	DIAZ CASTREJON PLACIDO	225.00
TLAQUILTENANGO	XCITALACOTLA	GONCOCHEA CASTREJON JUAN GABRIEL	75.00
TLAQUILTENANGO	XCITALACOTLA	ISLAS MALDONADO ABRNER	225.00
TLAQUILTENANGO	XCITALACOTLA	NAVA ZUNIGA ADAN	225.00
TLAQUILTENANGO	XCITALACOTLA	NÚÑEZ CARPIO APOLINAR	150.00
TLAQUILTENANGO	XCITALACOTLA	NÚÑEZ HUICOCHEA JOEL	75.00
TLAQUILTENANGO	XCITALACOTLA	NÚÑEZ HUICOCHEA JOSE	75.00
TLAQUILTENANGO	XCITALACOTLA	NÚÑEZ REYNA BENJAMIN	150.00
TLAQUILTENANGO	XCITALACOTLA	RAMIREZ CASTREJON ALFONSO	75.00
TLAQUILTENANGO	XCITALACOTLA	VAZQUEZ ALVAREZ PANALEON	75.00
TLAQUILTENANGO	XCITALACOTLA	ORTIZ FLORES RAFAEL	225.00
TLAQUILTENANGO	XCITALACOTLA	VEGA JIMENEZ CARLOS	375.00
TLAQUILTENANGO	REAL DEL PUENTE	MARIN CARINO LORENZO	75.00
TLAQUILTENANGO	CARACOL	ANDREU PONCE JUAN	375.00
TLAQUILTENANGO	CARACOL	AVILA LOPEZ CARLOS	375.00
TLAQUILTENANGO	CARACOL	FLORES CERRO MARGARITA	300.00
TLAQUILTENANGO	CARACOL	GONZALEZ GOMEZ DIEGO	375.00
TLAQUILTENANGO	CARACOL	GONZALEZ TORRES ANSELMO	375.00
TLAQUILTENANGO	CARACOL	GONZALEZ TORRES LEODEGARIO	300.00
TLAQUILTENANGO	NOPALERA	CASTILLO PRADO ALVARO	300.00
TLAQUILTENANGO	NOPALERA	CHEPTELA MONTAÑO MARIA TERESA	375.00
TLAQUILTENANGO	NOPALERA	CHEPTELA MONTAÑO SILVERIO MANUEL	375.00
TLAQUILTENANGO	NOPALERA	ESTRADA CASTILLO AGUSTIN	375.00
TLAQUILTENANGO	NOPALERA	YAPEZ TABOADA TOMAS	225.00
TLAQUILTENANGO	OAXTEPEC	MORALES PARDEDES ERNESTO	300.00
TLAQUILTENANGO	SAN CARLOS	GUTIERREZ CARRILLO E. JESUS	225.00
TLAQUILTENANGO	SAN CARLOS	GUTIERREZ RAMIREZ FRANCISCO FELIPE	375.00
TLAQUILTENANGO	SAN CARLOS	MORAN RIVERA JOSE	375.00
TLAQUILTENANGO	SAN CARLOS	RAMIREZ TREJO SORRONA	375.00
TLAQUILTENANGO	ARTEAGA REYES EMILIO	ARTEAGA REYES EMILIO	300.00
TLAQUILTENANGO	ARTEAGA TRIJUILLO JUAN	ARTEAGA TRIJUILLO JUAN	375.00
TLAQUILTENANGO	AYUTEPPEC	BELTRAN GALLARDO PABLO	225.00
TLAQUILTENANGO	AYUTEPPEC	DOMINGUEZ CASTREJON	375.00
TLAQUILTENANGO	AYUTEPPEC	GOMEZ GOMEZ J. DOLORES	375.00
TLAQUILTENANGO	AYUTEPPEC	PORTUGAL RAMIREZ ROMULO	375.00
TLAQUILTENANGO	AYUTEPPEC	RINCON GARCIA RICARDO	225.00
TLAQUILTENANGO	AYUTEPPEC	CAMERO MARTINEZ ANA MARA	375.00
TLAQUILTENANGO	AYUTEPPEC	RUIZ QUIROZ MARIO S.	375.00
TLAQUILTENANGO	AYUTEPPEC	SILVESTRE GOMEZ TORRES JOSE	225.00
TLAQUILTENANGO	AYUTEPPEC	TAPIA CABRERA PABLO	375.00
TLAQUILTENANGO	HUEXCA	ESTUDILLO GENES ARMANDO	225.00
TLAQUILTENANGO	HUEXCA	PEREZ RENDON CLEOTILDE	225.00
TLAQUILTENANGO	LOS LIMONES	CASTILLO AGUILAR CECILIA	150.00
TLAQUILTENANGO	LOS LIMONES	DE LA TORRE PINEDA ROSA	150.00
TLAQUILTENANGO	LOS LIMONES	FLORES SAUCEDO SANTIAGO	150.00
TLAQUILTENANGO	LOS LIMONES	MEJIA YANEZ EPIFANIO	150.00
TLAQUILTENANGO	LOS LIMONES	PEREA MORALES LEONCIA	150.00
TLAQUILTENANGO	LOS LIMONES	RENDON ABDON MARGARITO	150.00
TLAQUILTENANGO	LOS LIMONES	RENDON DE LA TORRES PEDRO CESAR	225.00
TLAQUILTENANGO	LOS LIMONES	VALDEPEÑA LIMA MARCOS	150.00
TLAQUILTENANGO	LOS LIMONES	VALDEPEÑA PERE ARTEMIA	150.00
TLAQUILTENANGO	LOS LIMONES	VALDEPEÑA PEREZ ALFONSO	150.00
TLAQUILTENANGO	LOS		

TLAQUILTEMANGO	LA ERA	MANZANAREZ MANLHREZ ARTURO	75.00
TLAQUILTEMANGO	LA ERA	MARTINEZ DOMINGUEZ LEONIDAS	75.00
TLAQUILTEMANGO	LA ERA	SALGADO AVILA ADAN	75.00
TLAQUILTEMANGO	LA ERA	SALGADO AVILA CASTO	75.00

ZACATEPEC	TETELPA	PARRA HERNANDEZ JOSE MERCED	75.00
ZACUALPAN	ZACUALPAN	ALONSO RAMIREZ ROSALDO	225.00
AXOCHAPAN	ATACAMUJUALOYA	JIMENEZ ARIZA PRISCO	375.00
AXOCHAPAN	AXOCHAPAN	ACOSTA CUETO DULCELINA	375.00

**INSUMOS PARA LA PRODUCCION PRIMAVERA-VERANO**

PROGRAMA: CULTIVOS TRADICIONALES Y NO TRADICIONALES  
 PROYECTO: INSUMOS PARA PRODUCCION P-V  
 COMPONENTE: APOYO ECONOMICO PARA LA ADQUISICION DE SEMILLA  
 APOYO: ADQUISICION DE SEMILLA(SORGO)

MUNICIPIO	LOCALIDAD	PRODUCTOR O BENEFICIARIO	TOTAL
AXOCHAPAN	AXOCHAPAN	ALCOCCER CAMILO ANDRES	375.00
AXOCHAPAN	AXOCHAPAN	BRAVO VIDAL LEONOR	375.00
AXOCHAPAN	AXOCHAPAN	CHIRI CERERO ELVIRA	225.00
AXOCHAPAN	AXOCHAPAN	CORTES ESPAÑA SIDORO	375.00
AXOCHAPAN	AXOCHAPAN	DE LA ROSA ORTIZ BENIGNO	375.00
AXOCHAPAN	AXOCHAPAN	DE LEON CAZALES JOAQUIN	375.00
AXOCHAPAN	AXOCHAPAN	DE LEON CARRERERO MODESTO	375.00
AXOCHAPAN	AXOCHAPAN	DE LEON HERNANDEZ JOHANA	375.00
AXOCHAPAN	AXOCHAPAN	DE LEON HERNANDEZ JUAN PABLO	375.00
AXOCHAPAN	AXOCHAPAN	DE LEON HERNANDEZ PATRICIA	375.00
AXOCHAPAN	AXOCHAPAN	DE LEON REINAR FIBERTO	375.00
AXOCHAPAN	AXOCHAPAN	DIAZ PEREZ ANSELMA	375.00
AXOCHAPAN	AXOCHAPAN	ESPEL EL GUANERO MARCELA	375.00
AXOCHAPAN	AXOCHAPAN	FUERTE CAZALES OMAR	375.00
AXOCHAPAN	AXOCHAPAN	FUERTE CAZALES ROBERTO	375.00
AXOCHAPAN	AXOCHAPAN	FUERTE CEVERO FLAVIO	375.00
AXOCHAPAN	AXOCHAPAN	GARCIA TEPOZTECO GUILLERMO	375.00
AXOCHAPAN	AXOCHAPAN	GL AGUILAR BENJAMIN	375.00
AXOCHAPAN	AXOCHAPAN	HERNANDEZ PEREZ HIPOLITO	375.00
AXOCHAPAN	AXOCHAPAN	HIDALGO CATIANO ROSALEA	225.00
AXOCHAPAN	AXOCHAPAN	HIDALGO MEDINA ISMAEL	375.00
AXOCHAPAN	AXOCHAPAN	JUAREZ DELGADO TOMAS	375.00
AXOCHAPAN	AXOCHAPAN	JUAREZ MORALES LIZ MARIYA	375.00
AXOCHAPAN	AXOCHAPAN	LOPEZ MOZO PORFIRIO	375.00
AXOCHAPAN	AXOCHAPAN	MACARENO FUENTES BEATRIZ	375.00
AXOCHAPAN	AXOCHAPAN	MACARENO FUENTES CELIA	375.00
AXOCHAPAN	AXOCHAPAN	MACARENO FUENTES DAVID	375.00
AXOCHAPAN	AXOCHAPAN	MEDINA RODRIGUEZ ARMANDO	375.00
AXOCHAPAN	AXOCHAPAN	MORALES SANDOVAL EULALIA	375.00
AXOCHAPAN	AXOCHAPAN	MOZO RUBIO MERCEDES ESTELA	375.00
AXOCHAPAN	AXOCHAPAN	OLIVAR ALMAZAN CELSO	375.00
AXOCHAPAN	AXOCHAPAN	ONOFRE CHINO TOMASIA	375.00
AXOCHAPAN	AXOCHAPAN	ORTIZ ESPANA FELICIANO	375.00
AXOCHAPAN	AXOCHAPAN	ORTIZ JUAREZ EVA MARIA	375.00
AXOCHAPAN	AXOCHAPAN	ORTIZ LOPEZ MARCIAL	375.00
AXOCHAPAN	AXOCHAPAN	PACHECO CERON AMALIA	375.00
AXOCHAPAN	AXOCHAPAN	PALMA CASTILLO MARGONDO	225.00
AXOCHAPAN	AXOCHAPAN	PLIEGO CEDILLO ADELAO	300.00
AXOCHAPAN	AXOCHAPAN	QUINTERO MOZO DELFINO	375.00
AXOCHAPAN	AXOCHAPAN	QUINTERO MOZO HELEODORA	375.00
AXOCHAPAN	AXOCHAPAN	RIVERA GARCIA ISRAEL	375.00
AXOCHAPAN	AXOCHAPAN	RIVAS XTULILCO AUSENCIO	375.00
AXOCHAPAN	AXOCHAPAN	RIVERA LIMONTILLA MARIA PIEDAD	375.00
AXOCHAPAN	AXOCHAPAN	SANDOVAL TARRALBA ANA MARIA	375.00
AXOCHAPAN	AXOCHAPAN	SANCHEZ DOMINGUEZ LUIS	375.00
AXOCHAPAN	AXOCHAPAN	SANCHEZ VAZQUEZ FERNANDO	375.00
AXOCHAPAN	AXOCHAPAN	SANDOVAL OLIVAN FRANCISCO	375.00
AXOCHAPAN	AXOCHAPAN	TEPOZTECO ONOFRE ASENACION	375.00
AXOCHAPAN	AXOCHAPAN	TEPOZTECO SANDOVAL EDUARDO	375.00
AXOCHAPAN	AXOCHAPAN	TORRES PLIEGO ANDRES	225.00
AXOCHAPAN	AXOCHAPAN	VAZQUEZ MARTINEZ CLARA	375.00
AXOCHAPAN	CAYEHUACAN	MARIN OCAÑO PABLO	300.00
AXOCHAPAN	JOAQUIN CAMAÑO	CORTES DOMINGUEZ JOSE JUAN	225.00
AXOCHAPAN	JOAQUIN CAMAÑO	ROSAS CORTES ANISES	225.00
AXOCHAPAN	JOAQUIN CAMAÑO	SANCHEZ DOMINGUEZ MARIO	375.00
AXOCHAPAN	JOAQUIN CAMAÑO	SANCHEZ DOMINGUEZ PORFIRIO	225.00
AXOCHAPAN	MARCELINO RODRIGUEZ	AGEVEDO SANCHEZ MARCO ANTONIO	300.00
AXOCHAPAN	MARCELINO RODRIGUEZ	BENITEZ SANCHEZ RAQUEL	225.00
AXOCHAPAN	MARCELINO RODRIGUEZ	CAMACHO MALDONADO SALVADOR	300.00
AXOCHAPAN	MARCELINO RODRIGUEZ	CARRILLO AVILA LETICIA	300.00
AXOCHAPAN	MARCELINO RODRIGUEZ	CARRILLO SANCHEZ CANDIDO	375.00
AXOCHAPAN	MARCELINO RODRIGUEZ	CATALAN MARTINEZ MELQUIADES	375.00
AXOCHAPAN	MARCELINO RODRIGUEZ	DELOADO BENITEZ ANDREA	375.00
AXOCHAPAN	MARCELINO RODRIGUEZ	HERNANDEZ SANCHEZ DELFINO	225.00
AXOCHAPAN	MARCELINO RODRIGUEZ	HERNANDEZ SANCHEZ LORENZO	375.00
AXOCHAPAN	MARCELINO RODRIGUEZ	HERNANDEZ SANCHEZ VICENTE	375.00
AXOCHAPAN	MARCELINO RODRIGUEZ	ROMERO TORRES TOMAS	150.00
AXOCHAPAN	QUEBRANTADERO	LAMULLA SANCHEZ JOEL	300.00
AXOCHAPAN	QUEBRANTADERO	AYALA SALAZAR CATHARINO NICOLAS	375.00
AXOCHAPAN	QUEBRANTADERO	BENITEZ SANCHEZ MANUEL	300.00
AXOCHAPAN	QUEBRANTADERO	ARIAS GOMEZ MARGARITO	225.00
AXOCHAPAN	QUEBRANTADERO	MONTESINOS SANCHEZ HORTENCIA	375.00
AXOCHAPAN	QUEBRANTADERO	OLIVAN MUISITO MARCOS	375.00
AXOCHAPAN	QUEBRANTADERO	OLIVAN SANCHEZ PEDRO	375.00
AXOCHAPAN	QUEBRANTADERO	PACHECO ROSA CLODIA	375.00
AXOCHAPAN	QUEBRANTADERO	PLIEGO SALAZAR SIXTO	300.00
AXOCHAPAN	QUEBRANTADERO	PLIEGO SANCHEZ AMADO	300.00
AXOCHAPAN	QUEBRANTADERO	PLIEGO SANCHEZ FIDEL	375.00
AXOCHAPAN	QUEBRANTADERO	REGO SANCHEZ TEOCANDINO	225.00
AXOCHAPAN	QUEBRANTADERO	QUINTERO SANCHEZ FROYLAN ALEJANDRO	150.00
AXOCHAPAN	QUEBRANTADERO	QUINTERO VEGA ALFREDO	225.00
AXOCHAPAN	QUEBRANTADERO	ROSAS DE LEON JUAN	300.00
AXOCHAPAN	QUEBRANTADERO	RUBIO PLIEGO FRANCISCO	375.00
AXOCHAPAN	QUEBRANTADERO	RUBIO PLIEGO ROSARIO	375.00
AXOCHAPAN	QUEBRANTADERO	SANCHEZ DOMINGUEZ EFRAIN	225.00
AXOCHAPAN	QUEBRANTADERO	SANCHEZ MARTINEZ ALFONSO	375.00
AXOCHAPAN	QUEBRANTADERO	SANCHEZ SANCHEZ JOSE HECTOR	225.00
AXOCHAPAN	QUEBRANTADERO	URZUA ARANDA RAMON	225.00
AXOCHAPAN	QUEBRANTADERO	URZUA ARANDA REBECA	300.00
AXOCHAPAN	QUEBRANTADERO	URZUA VARGAS EVA	225.00
AXOCHAPAN	SAN IGNACIO	CAMACHO SANCHEZ GUILLERMO	375.00
AXOCHAPAN	SAN IGNACIO	HERNANDEZ HERNANDEZ RODOLFO	375.00
AXOCHAPAN	SAN IGNACIO	JIMENEZ HERNANDEZ IGNACIO	375.00
AXOCHAPAN	SAN IGNACIO	MEJIA MAYA SABAS	225.00
AXOCHAPAN	SAN IGNACIO	SANCHEZ TORRES JOSE	150.00
AXOCHAPAN	TELIXTAC	HERNANDEZ MORALES JUANA	225.00
AXOCHAPAN	TELIXTAC	ACEVEDO FERRIOS JAVIER	225.00
AXOCHAPAN	AHUJUEHUYO	ALCARAZ BASILIO ROSA ELVIRA	300.00
AXOCHAPAN	AHUJUEHUYO	BLANCO OCAÑO GUSTAVO	300.00
AXOCHAPAN	AHUJUEHUYO	CASTILLO ALCOCCER JUAN	150.00
AXOCHAPAN	AHUJUEHUYO	CASTILLO ALCOCCER REMIGIO	150.00
AXOCHAPAN	AHUJUEHUYO	CASTILLO SANDOVAL HECTOR MELQUIADES	75.00
AXOCHAPAN	AHUJUEHUYO	CASTILLO SANDOVAL JOSE LUIS	300.00
AXOCHAPAN	AHUJUEHUYO	CORRAL MORALES MEDRANO MARINA	150.00
AXOCHAPAN	AHUJUEHUYO	ESTRADA CALZADA SERGIA	300.00
AXOCHAPAN	AHUJUEHUYO	FLORES BENITEZ HUMBERTO	150.00
AXOCHAPAN	AHUJUEHUYO	FLORES LAGUNES JOSE LUIS	300.00
AXOCHAPAN	AHUJUEHUYO	FLORES ZUNIGA GUILLERMO	300.00
AXOCHAPAN	AHUJUEHUYO	FLORES ZUNIGA PEDRO FLOCELO	300.00
AXOCHAPAN	AHUJUEHUYO	FLORES ZUNIGA SIMON	300.00
AXOCHAPAN	AHUJUEHUYO	LAGUNES CASTILLO MARCELINA	300.00
AXOCHAPAN	AHUJUEHUYO	MARNOY AGUIRRE CATALINA	225.00
AXOCHAPAN	AHUJUEHUYO	MONTESINOS PERDOMO SANTIAGO	150.00
AXOCHAPAN	AHUJUEHUYO	MONTESINOS RAMIREZ LUIS	150.00
AXOCHAPAN	AHUJUEHUYO	QUINTERO VELEZ CARLOS ALFONSO	150.00
AXOCHAPAN	AHUJUEHUYO	RODRIGUEZ CORTES NOEL	75.00
AXOCHAPAN	AHUJUEHUYO	RODRIGUEZ FLORES BENITO	75.00
AXOCHAPAN	AHUJUEHUYO	RODRIGUEZ FLORES CRESCENCIANO	75.00
AXOCHAPAN	AHUJUEHUYO	SANCHEZ AGUIRRE NEFTALI	150.00
AXOCHAPAN	AHUJUEHUYO	SANCHEZ ESTRADA AURELIO	150.00
AXOCHAPAN	AHUJUEHUYO	SANCHEZ ESTRADA ELOY	150.00
AXOCHAPAN	AHUJUEHUYO	SUAREZ FLORES JORGE	300.00
AXOCHAPAN	AHUJUEHUYO	SUAREZ GUADARRAMA JUAN OTILIO	300.00
AXOCHAPAN	AHUJUEHUYO	SUAREZ RAMIREZ OSCAR MADALENO	150.00
AXOCHAPAN	AHUJUEHUYO	ADAN ROA DANIE	300.00
AXOCHAPAN	AHUJUEHUYO	CRUZ CASTRO NATIVIDAD	150.00
AXOCHAPAN	AHUJUEHUYO	MENDOZA VALDEZ CALISTRO	300.00
AXOCHAPAN	AHUJUEHUYO	QUINTERO GONZALEZ MIGUEL	300.00
AXOCHAPAN	AHUJUEHUYO	RAMIREZ ADAN DEMETRIO	150.00
AXOCHAPAN	APATLACO	RODRIGUEZ MANTILLA RAMON	225.00
AXOCHAPAN	AYALA	CONTRERAS NAJERA REYNALDA GISELA	225.00
AXOCHAPAN	AYALA	DOMINGUEZ MORA CARLOS	375.00

**INSUMOS PARA LA PRODUCCION PRIMAVERA-VERANO**

PROGRAMA: CULTIVOS TRADICIONALES Y NO TRADICIONALES  
 PROYECTO: INSUMOS PARA PRODUCCION P-V  
 COMPONENTE: APOYO ECONOMICO PARA LA ADQUISICION DE SEMILLA  
 APOYO: ADQUISICION DE SEMILLA(SORGO)

MUNICIPIO	LOCALIDAD	PRODUCTOR O BENEFICIARIO	TOTAL
AYALA	AYALA	MORA RENDON MA. GUADALUPE	375.00
AYALA	AYALA	RODRIGUEZ CORTES GUADALUPE	375.00
AYALA	AYALA	ROSAS GONZALEZ EMILIANO	375.00
AYALA	AYALA	TORRES PLASCENCIA GILBERTO	375.00
AYALA	AYALA	ARAGON ROSAS PEDRO	375.00
AYALA	CHINAMECA	GUEVARA ZUNIGA ANTONIO	225.00
AYALA	CHINAMECA	LEANA PERDOMO FABIANA	150.00
AYALA	CHINAMECA	SANCHEZ NUÑEZ EDGAR	300.00
AYALA	CHINAMECA	ZUNIGA LIRA J. ISABEL	375.00
AYALA	EL VERGEL	HERNANDEZ HERNANDEZ CIRO	75.00
AYALA	EL VERGEL	RODRIGUEZ SANCHEZ INFERENCIO	75.00
AYALA	AYALA	ROSAS TORRES BONIFICIO	375.00
AYALA	HUITZILLA	ANRUBIO TLAZOLA SILVIA	225.00
AYALA	HUITZILLA	ARAGON MARTINEZ GERARDO	225.00
AYALA	HUITZILLA	ARAGON RIVAS JUAN	225.00
AYALA	HUITZILLA	ARAGON RIVAS MARGARITO PASCACIO	225.00
AYALA	HUITZILLA	ARAGON SANCHEZ ALFREDO	225.00
AYALA	HUITZILLA	ARAGON SANCHEZ JAVIER	225.00
AYALA	HUITZILLA	ARAGON SANCHEZ MARGARITO	225.00
AYALA	HUITZILLA	ARAGON TENANCO MICHAELA	225.00
AYALA	HUITZILLA	ARAGON VAZQUEZ MA. MAGDALENA	225.00
AYALA	HUITZILLA	ARAGON ZUNIGA LAZARO	225.00
AYALA	HUITZILLA	ARAGON ZUNIGA MIGUEL	225.00
AYALA	HUITZILLA	BENITEZ ARAGON INOCENTE	225.00
AYALA	HUITZILLA	CABRERA GONZALEZ ROSA ISCLA	225.00
AYALA	HUITZILLA	CABRERA GONZALEZ SARA	150.00
AYALA	HUITZILLA	CABRERA VARA CLAUDIA	225.00
AYALA	HUITZILLA	CABRERA VARA CUPERINO TEODORO	375.00
AYALA	HUITZILLA	CABRERA VARA LUIS	225.00
AYALA	HUITZILLA	CABRERA VARA MARGARITO	225.00
AYALA	HUITZILLA	CARDENAS CARRILLO ANA LUISA	225.00
AYALA	HUITZILLA	CASTILLO CORTES FRAGITAS	225.00
AYALA	HUITZILLA	FLORES CABRERA DEYSI	225.00
AYALA	HUITZILLA	FLORES CABRERA MAYRA	225.00
AYALA	HUITZILLA	FLORES LARIOS ANGELA	225.00
AYALA	HUITZILLA	FLORES LARIOS ANTELMO	225.00
AYALA	HUITZILLA	FLORES LARIOS TRINIDAD	225.00
AYALA	HUITZILLA	FLORES MONTE EDILBERTO	150.00
AYALA	HUITZILLA	FLORES QUEVEDO EDUARDO	225.00
AYALA	HUITZILLA	GALBAN AVILES ELVIRA	225.00
AYALA	HUITZILLA	GUERRERO OLIVERA INOCENCIO	225.00
AYALA	HUITZILLA	GUTIERREZ CAMPOS TERESA	225.00
AYALA	HUITZILLA	HERNANDEZ CARDENAS VIRGINIA	225.00
AYALA	HUITZILLA	HERNANDEZ MORALES ANTONIO	150.00
AYALA	HUITZILLA	HERNANDEZ VILLANUEVA MARGARITO	150.00
AYALA	HUITZILLA	HUERTA PALMA JUANA	150.00
AYALA	HUITZILLA	LARA MICHACA JACINTO	225.00
AYALA	HUITZILLA	LARA MICHACA JUAN	225.00
AYALA	HUITZILLA	LARA VILLANUEVA ARTEMIO	225.00
AYALA	HUITZILLA	LARA VILLANUEVA JULIE ROSARIO	225.00
AYALA	HUITZILLA	MICHACA CARDENAS RAFAEL	150.00
AYALA	HUITZILLA	MICHACA PEREZ MARISELA	150.00
AYALA	HUITZILLA	MICHACA VILLANUEVA APOLINAR	225.00
AYALA	HUITZILLA	MONTES VARGAS ANA	225.00
AYALA	HUITZILLA	MONTIEL ORTIZ CATALINA	225.00
AYALA	HUITZILLA	MORALES FLORES LEOPOLDO	225.00
AYALA	HUITZILLA	MUNOZ OLIVERA LORENA	225.00
AYALA	HUITZILLA	MUNOZ SANTOS ANDRES	225.00
AYALA	HUITZILLA	NOPALA DOMINGUEZ EPIFANIA	225.00
AYALA	HUITZILLA	OLIVO ALCANTAR JUAN	225.00
AYALA	HUITZILLA	PINA FONSECA PABLO	225.00
AYALA	HUITZILLA	RIVAS GUTIERREZ BRIGIDA	225.00
AYALA	HUITZILLA	RIVAS GUTIERREZ ROSE	225.00
AYALA	HUITZILLA	RIVAS GUTIERREZ MARTIN	150.00
AYALA	HUITZILLA	RIVAS GUTIERREZ VICTOR MANUEL	225.00
AYALA	HUITZILLA	RIVAS VILLANUEVA MICHEL	225.00
AYALA	HUITZILLA	RIVERA CASTILLO CHERANTONIO	225.00
AYALA	HUITZILLA	RIVERA RIVERA AUREO	225.00
AYALA	HUITZILLA	TORRES GALCIA ENRIQUE	225.00
AYALA	HUITZILLA	TORRES HERNANDEZ HORALIA	225.00
AYALA	HUITZILLA	VARA HENDEZ INES	225.00
AYALA	HUITZILLA	VILLANUEVA BAUTISTA GERMAN	225.00
AYALA	HUITZILLA	VILLANUEVA CARDENAS ANTONETA	225.00
AYALA	HUITZILLA	VILLANUEVA MARTINEZ GEORGINA	225.00
AYALA	HUITZILLA	VILLANUEVA MICHACA ELVIERA	150.00
AYALA	HUITZILLA	VILLANUEVA MONTIEL GERARDO	225.00
AYALA	HUITZILLA	VILLANUEVA SANCHEZ TEOFILO	225.00
AYALA	HUITZILLA	VILLANUEVA VARA CECILIA	225.00
AYALA	HUITZILLA	VIVAS VILLANUEVA ABEL	150.00
AYALA	HUITZILLA	YANEZ LARA ROBERTO	150.00
AYALA	HUITZILLA	YANEZ MICHACA ERIKA	150.00
AYALA	JALOXTOC	ESPINOZA VAZQUEZ GILBERTO	225.00
AYALA	JALOXTOC	GUTIERREZ HERNANDEZ MARCOS AMANDO	300.00
AYALA	JALOXTOC	MENDOZA ABADON LINA	150.00
AYALA	JALOXTOC	SANCHEZ LOZADA ANASTACIA EUGENIA	300.00
AYALA	MOYOTEPEC	SANCHEZ MARTINEZ LUIS	150.00
AYALA	MUYOTEPPEC	TORRES MEDINA ELADIO	375.00
AYALA	SAN VICENTE DE JUAREZ	BENITEZ DOMINGUEZ PEDRO	225.00
AYALA	SAN VICENTE DE JUAREZ	BENITEZ LEANA HERBERTO	75.00
AYALA	SAN VICENTE DE JUAREZ	DOMINGUEZ LEANA CARLOS	225.00
AYALA	SAN VICENTE DE JUAREZ	DOMINGUEZ SANCHEZ BRALLO	150.00
AYALA	SAN VICENTE DE JUAREZ	GOMEZ BARRERO GREGORIO	300.00
AYALA	SAN VICENTE DE JUAREZ	GOMEZ DOMINGUEZ ANDRES	300.00
AYALA	SAN VICENTE DE JUAREZ	GOMEZ DOMINGUEZ HILARIO	150.00
AYALA	SAN VICENTE DE JUAREZ	GOMEZ MUNOZ LUIS	375.00
AYALA	SAN VICENTE DE JUAREZ	GOMEZ RAMIREZ NICOLAS	150.00
AYALA	SAN VICENTE DE JUAREZ	GOMEZ RAMOS FELIPE DE JESUS	75.00
AYALA	SAN VICENTE DE JUAREZ	PLIEGO TREJO SANTIAGO	225.00
AYALA	SAN VICENTE DE JUAREZ	RIQUILME DOMINGUEZ GERARDO	375.00
AYALA	SAN VICENTE DE JUAREZ	ROJAS CAPISTRAN ISAAC	225.00
AYALA	SAN VICENTE DE JUAREZ	SOLIS CERVANTES ANGELO	375.00
AYALA	SAN VICENTE DE JUAREZ	ZENTENO SANCHEZ LORENZO	75.00
AYALA	TECOMALCO	MORENO COPIA JULIO	75.00
AYALA	TECOMALCO	MORENO RICH	

AYALA	AYALA	GARCIA GENIS BERNARDO	225.00
AYALA	AYALA	LAZARO CARPINTERO VALERIANO	375.00
AYALA	AYALA	MORA BARRERA ISMAEL MARGARITO	375.00

AYALA	TLAYCAC	CAMPOS TORRES NORBERTO	375.00
AYALA	TLAYCAC	CISNEROS PEREZ MARIA DEL CARMEN	300.00
AYALA	TLAYCAC	CISNEROS SEJUDO COSME	300.00

**INSUMOS PARA LA PRODUCCION PRIMAVERA-VERANO**

PROGRAMA: CULTIVOS TRADICIONALES Y NO TRADICIONALES  
 PROYECTO: INSUMOS PARA PRODUCCION P-V  
 COMPONENTE: APOYO ECONOMICO PARA LA ADQUISICION DE SEMILLA  
 APOYO: ADQUISICION DE SEMILLA(SORGO)

MUNICIPIO	LOCALIDAD	PRODUCTOR O BENEFICIARIO	TOTAL
AYALA	TLAYCAC	COLIN GUTIERREZ HIGRIO	375.00
AYALA	TLAYCAC	COLIN GUTIERREZ ZENANDA DIONISIA	375.00
AYALA	TLAYCAC	COLIN MOLINA MARCELO	375.00
AYALA	TLAYCAC	COLIN MOLINA ONE SIMO	375.00
AYALA	TLAYCAC	COLIN MOLINA VITO	300.00
AYALA	TLAYCAC	COLIN SANCHEZ JAVIER	375.00
AYALA	TLAYCAC	COLIN SANCHEZ RAFAEL	375.00
AYALA	TLAYCAC	DOMINGUEZ CRUZ LEONOR	225.00
AYALACAC	TLAYCAC	FLORES RENDON MARIA DOLORES	375.00
AYALA	TLAYCAC	GALICIA LUIS PEDRO	375.00
AYALA	TLAYCAC	GONZAGA BROA FERNANDO	225.00
AYALA	TLAYCAC	GONZAGA BROA SAMUEL	225.00
AYALA	TLAYCAC	GONZAGA BROA JULIAN	375.00
AYALA	TLAYCAC	GONZALEZ PAZ PEDRO	225.00
AYALA	TLAYCAC	GONZALEZ VAZQUEZ ADELFINO	375.00
AYALA	TLAYCAC	GONZALEZ VAZQUEZ URSULA	375.00
AYALA	TLAYCAC	GUTIERREZ LANDERO FELIX	225.00
AYALA	TLAYCAC	HERNANDEZ VAZQUEZ CARMELO	375.00
AYALA	TLAYCAC	JIMENEZ RAMOS AMADOR	375.00
AYALA	TLAYCAC	JUAREZ ATEMPA GUADALUPE	150.00
AYALA	TLAYCAC	JUAREZ VAZQUEZ JULIA	375.00
AYALACAC	TLAYCAC	LIRA COLIN ANGELA	375.00
AYALA	TLAYCAC	LIRA COLIN PRISCO	225.00
AYALA	TLAYCAC	MALDONADO HERNANDEZ ANTELMIA JUANA	375.00
AYALA	TLAYCAC	MOLINA ALFARO ERASTO	300.00
AYALA	TLAYCAC	MOLINA CAMPOS FERMIN	300.00
AYALA	TLAYCAC	MOLINA CAMPOS JUAN	375.00
AYALA	TLAYCAC	MOLINA CAMPOS VICENTE	375.00
AYALA	TLAYCAC	MOLINA PEREZ SEVERIANO	225.00
AYALA	TLAYCAC	MONTES VERGARA MARIA LUISA	375.00
AYALA	TLAYCAC	PEREZ CAZALES CLEOFAS	225.00
AYALA	TLAYCAC	PEREZ CORTES RICARDO	375.00
AYALA	TLAYCAC	PEREZ JACOBO SANTOS	375.00
AYALA	TLAYCAC	PEREZ MORALES LORENZO	375.00
AYALA	TLAYCAC	PEREZ URZUA EULFORDINA	150.00
AYALA	TLAYCAC	SANCHEZ CAMPOS PAZ	375.00
AYALA	TLAYCAC	SANCHEZ LIRA BLAS	300.00
AYALA	TLAYCAC	SANCHEZ MARTINEZ CARMELO	300.00
AYALA	TLAYCAC	SANTOS AGUILAR GREGORIA	150.00
AYALA	TLAYCAC	SANTOS TOLEDANO CASTO	375.00
AYALA	TLAYCAC	SOTO VEGA GABRIELA JOAQUINA	300.00
AYALA	TLAYCAC	TAPPA MOLINA MARCELINA	375.00
AYALA	TLAYCAC	TAPIRANO PEREZ MODESTA	300.00
AYALA	TLAYCAC	TOLEDANO CAMPOS FERNANDO	375.00
AYALA	TLAYCAC	TORRES ABUNDEZ PEDRO	300.00
AYALA	TLAYCAC	TORRES AMGON GENOVEVA MARIANA	375.00
AYALA	TLAYCAC	TURIJAN GONZALEZ REFUGIO	375.00
AYALA	TLAYCAC	VALDEPEÑA REVES LUIS	375.00
AYALA	TLAYCAC	VAZQUEZ ALFARO ABUNDIO	375.00
AYALA	TLAYCAC	VAZQUEZ ALFARO ANDRES	375.00
AYALA	TLAYCAC	VAZQUEZ ALFARO JOSE	375.00
AYALA	TLAYCAC	VAZQUEZ CASTILLO LETICIA	225.00
AYALA	TLAYCAC	VAZQUEZ LIRA MARIA INOCENTE	375.00
AYALA	TLAYCAC	VAZQUEZ SANTOS NEMICIO	375.00
AYALA	TLAYCAC	VAZQUEZ SANTOS RANILFO	375.00
AYALACAC	TLAYCAC	VAZQUEZ SANTOS TOMAS	375.00
AYALA	TLAYCAC	VAZQUEZ TAPPA FRANCISCO	225.00
AYALA	TLAYCAC	VAZQUEZ VALDEPEÑA SABINA	375.00
AYALA	TLAYCAC	VEGA SOTO LORENZO	375.00
AYALACAC	TLAYCAC	VERGARA TURIJAN JOSUE PABLO	375.00
CUAUTLA	CALDERON	VAZQUEZ FLORES ADELANO	375.00
CUAUTLA	CALDERON	JUAREZ FLORES JUAN BALDOMERO	375.00
CUAUTLA	CALDERON	MANCILLA MORALES MACRINDO	150.00
CUAUTLA	CALDERON	MORALES PACHECO FELIPE	150.00
CUAUTLA	CALDERON	ROMAN BUSTAMANTE ELBERTO	150.00
CUAUTLA	CALDERON	ROMAN SANCHEZ PAULINO	150.00
CUAUTLA	CALDERON	SALGADO CARREÑO ALEJANDRO	150.00
CUAUTLA	CALDERON	SANCHEZ BENITEZ SABAS	375.00
CUAUTLA	CALDERON	SANCHEZ PEÑA LEOPOLDO	375.00
CUAUTLA	CALDERON	ALARCON ALVAREZ REBECA	375.00
CUAUTLA	CALDERON	ALVAREZ ROMERO OTHONIEL	375.00
CUAUTLA	CALDERON	ANGALDUA ANDRÉS GUILLELMO	375.00
CUAUTLA	CALDERON	BECERRA BENITEZ GIOIELLA	375.00
CUAUTLA	CALDERON	BECERRA BENITEZ JESUS	375.00
CUAUTLA	CALDERON	BECERRA RODRIGUEZ MARIA DEL ROSARIO	375.00
CUAUTLA	CALDERON	BOBADILLA ROSAS MARIA BANESSA	375.00
CUAUTLA	CALDERON	CALUYCO MELJA GABRIEL	375.00
CUAUTLA	CALDERON	CHALFENO BARRA CAMERINO	375.00
CUAUTLA	CALDERON	CONTRERAS SALGADO MARTIN	375.00
CUAUTLA	CALDERON	CORTES HERNANDEZ PATRICIA	375.00
CUAUTLA	CALDERON	CORTES LOPEZ DAMIANA	375.00
CUAUTLA	CALDERON	CORTES PACHECO LETICIA	375.00
CUAUTLA	CALDERON	CORTES PALMA JORGE ANTONIO	375.00
CUAUTLA	CALDERON	CORTES RAMIREZ EFRAN	375.00
CUAUTLA	CALDERON	CORTES RAMIREZ JOVITA	375.00
CUAUTLA	CALDERON	CORTES RAMIREZ LILIA	375.00
CUAUTLA	CALDERON	ESPINO CARMONA REYNA	375.00
CUAUTLA	CALDERON	ESPINOZA PACHECO PEDRO	375.00
CUAUTLA	CALDERON	ESPINOZA ROBLES FRANCISCO	375.00
CUAUTLA	CALDERON	FERNANDEZ CASTILLO MARGARITO	375.00
CUAUTLA	CALDERON	FERNANDEZ ROBLES ESTEBAN	375.00
CUAUTLA	CALDERON	GARCIA CORTES ANDRES	375.00
CUAUTLA	CALDERON	GARCIA GUTIERREZ BARTOLO	375.00
CUAUTLA	CALDERON	GARCIA GUTIERREZ DIARIO	375.00
CUAUTLA	CALDERON	GARCIA GUTIERREZ IGNACIO	375.00
CUAUTLA	CALDERON	GARCIA GUTIERREZ MARTIN	150.00
CUAUTLA	CALDERON	GARCIA PILEGO IGNACIO	375.00
CUAUTLA	CALDERON	GARCIA PILEGO SIXTO	375.00
CUAUTLA	CALDERON	GARCIA SANDOVAL TAURINO	375.00
CUAUTLA	CALDERON	GUTIERREZ AMARO AGUSTIN MIGUEL	375.00
CUAUTLA	CALDERON	GUTIERREZ CAMPOS TOMAS	375.00
CUAUTLA	CALDERON	GUTIERREZ VAZQUEZ ABEL	375.00
CUAUTLA	CALDERON	HERNANDEZ LOPEZ ADRIANA	375.00
CUAUTLA	CALDERON	HERNANDEZ LOPEZ CONSUELO	375.00
CUAUTLA	CALDERON	JIMENEZ RODRIGUEZ MARIA GUADALUPE	375.00
CUAUTLA	CALDERON	LAGUNAS HERNANDEZ OLBERTO	300.00
CUAUTLA	CALDERON	LINARTE RUIZ GENOVEVA SUSANA	375.00
CUAUTLA	CALDERON	LOPEZ CORTES ABEL ALBERTO	375.00
CUAUTLA	CALDERON	LOPEZ CORTES ALMA DELIA	375.00
CUAUTLA	CALDERON	LOPEZ CORTES BRENDA ALCIA	375.00
CUAUTLA	CALDERON	LOPEZ CORTES CARLA YSABEL	375.00
CUAUTLA	CALDERON	LOPEZ CORTES KENIA ALBERTA	375.00
CUAUTLA	CALDERON	LOPEZ CORTEZ NICOLAS MOISES	375.00
CUAUTLA	CALDERON	LOPEZ LUNA EFRAN	375.00
CUAUTLA	CALDERON	LOPEZ PERDOMO ABEL	375.00
CUAUTLA	CALDERON	MALDONADO LOPEZ TITO ANTONIO	375.00
CUAUTLA	CALDERON	MANCILLA GARCIA FERMIN	375.00
CUAUTLA	CALDERON	MANRIQUE CORTES MARTHA	375.00
CUAUTLA	CALDERON	MARTINEZ RAMIREZ BRUNO	375.00
CUAUTLA	CALDERON	MARTINEZ SALAZAR MARIA GUADALUPE	375.00
CUAUTLA	CALDERON	MARTINEZ SALAZAR SALVADOR	375.00
CUAUTLA	CALDERON	MEDINA AROCHE VICTORIA	375.00
CUAUTLA	CALDERON	MORALES GUTIERREZ CALET	375.00
CUAUTLA	CALDERON	MORA RIVERA JOSE	375.00
CUAUTLA	CALDERON	NOLASCO RODRIGUEZ JOSE GUADALUPE	375.00
CUAUTLA	CALDERON	NOLASCO TENORIO ESTEBAN	375.00
CUAUTLA	CALDERON	PALMA BENTURIA NORBERTA	375.00
CUAUTLA	CALDERON	PALMA TORRES-ANO MA FRANCISCA	375.00
CUAUTLA	CALDERON	PINEDA IBARRA CATALINA	375.00
CUAUTLA	CALDERON	PLASCENCIA MARTINEZ ELEAZAR	225.00
CUAUTLA	CALDERON	RAMIREZ OLVERA JAVIER	375.00
CUAUTLA	CALDERON	RAMOS HERNANDEZ ABRAHAM	375.00
CUAUTLA	CALDERON	RENDON GUERRERO ARISTEO OCTAVIANO	375.00
CUAUTLA	CALDERON	REYES MARTINEZ EDUARDO	375.00
CUAUTLA	CALDERON	RODRIGUEZ BECERRA ARTURO	375.00

**INSUMOS PARA LA PRODUCCION PRIMAVERA-VERANO**

PROGRAMA: CULTIVOS TRADICIONALES Y NO TRADICIONALES  
 PROYECTO: INSUMOS PARA PRODUCCION P-V  
 COMPONENTE: APOYO ECONOMICO PARA LA ADQUISICION DE SEMILLA  
 APOYO: ADQUISICION DE SEMILLA(SORGO)

MUNICIPIO	LOCALIDAD	PRODUCTOR O BENEFICIARIO	TOTAL
CUAUTLA	CUAUTLA	RODRIGUEZ PINEDA HUGO	375.00
CUAUTLA	CUAUTLA	RODRIGUEZ MDRAGON BLANCA	375.00
CUAUTLA	CUAUTLA	RODRIGUEZ PINEDA DELFINO	375.00
CUAUTLA	CUAUTLA	RODRIGUEZ PINEDA FELIX	375.00
CUAUTLA	CUAUTLA	RODRIGUEZ PINEDA FELIX MAURICIO	375.00
CUAUTLA	CUAUTLA	RODRIGUEZ PINEDA GARDENA	375.00
CUAUTLA	CUAUTLA	ROGEL RAMIREZ ELIZABETH	375.00
CUAUTLA	CUAUTLA	SALAZAR MORGADO HERMINIA	375.00
CUAUTLA	CUAUTLA	SANCHEZ MENDOZA MARCOS	375.00
CUAUTLA	CUAUTLA	URAGA ESTEBE Z MAGDALENO	375.00
CUAUTLA	CUAUTLA	VALLE CASTAÑEDA LEONARDO	375.00
CUAUTLA	CUAUTLA	VARELA GARCIA DOLORES	375.00
CUAUTLA	CUAUTLA	VAZQUEZ ALCALA ANA DELIA	375.00
CUAUTLA	CUAUTLA	VAZQUEZ ALCALA MARGARITA	375.00
CUAUTLA	CUAUTLA	VIDAL GARCIA HUMBERTO	375.00
CUAUTLA	CUAUTLA	VILLAREAL PALACIOS ARMANDO	375.00
CUAUTLA	CUAUTLA	CORTES ZAVALA YOLANDA	375.00
CUAUTLA	CUAUTLA	DOMINGUEZ MORA CARLOS	375.00
CUAUTLA	CUAUTLA	DOMINGUEZ PALAFOX JUSTINA	375.00
CUAUTLA	CUAUTLA	FERNANDEZ ROBLES CANDIDA	375.00
CUAUTLA	CUAUTLA	GUTIERREZ OLVERA FRANCISCO APOLONIO	375.00
CUAUTLA	CUAUTLIXCO	ARIAS SANCHEZ EFFIANA	300.00
CUAUTLA	CUAUTLIXCO	ARIAS SANCHEZ HEZODUJA	300.00
CUAUTLA	CUAUTLIXCO	BALBUENA ROMAN CLAUDIO	375.00
CUAUTLA	CUAUTLIXCO	BALBUENA VALLE HECTOR	375.00
CUAUTLA	CUAUTLIXCO	BARRERA PINEDA FELIPE	375.00
CUAUTLA	CUAUTLIXCO	BARRERA PINEDA ISABAS	225.00
CUAUTLA	CUAUTLIXCO	BARRERA RODRIGUEZ ELISEO	150.00
CUAUTLA	CUAUTLIXCO	BARRERA RODRIGUEZ FRANCISCO	150.00
CUAUTLA	CUAUTLIXCO	CAMPOS MUÑOZ TEODORA	375.00
CUAUTLA	CUAUTLIXCO	FLORES ESPINO BERNARDO	225.00
CUAUTLA	CUAUTLIXCO	JIMENEZ HERNANDEZ ELISEBIO	225.00
CUAUTLA	CUAUTLIXCO	JIMENEZ LOPEZ EUSEBIO	300.00
CUAUTLA	CUAUTLIXCO	LINARES GONZALEZ FELIPE	375.00
CUAUTLA	CUAUTLIXCO	LINARES MENCHACA GUSTAVO	225.00
CUAUTLA	CUAUTLIXCO	MELENDEZ GARCES TOMAS	375.00
CUAUTLA	CUAUTLIXCO	MELENDEZ LINARES MAURO	375.00
CUAUTLA	CUAUTLIXCO	MENCHACA BARRERA NABOR	375.00
CUAUTLA	CUAUTLIXCO	MENCHACA CAMPOS ALEJANDRO ELIAS	375.00
CUAUTLA	CUAUTLIXCO	MENCHACA CAMPOS AMALIA	375.00
CUAUTLA	CUAUTLIXCO	MENCHACA CAMPOS HECTOR	375.00
CUAUTLA	CUAUTLIXCO	MILLAN CHAVARRIA LUCIO	150.00
CUAUTLA	CUAUTLIXCO	PACHIQUEÑO MIRANDA MARCO ANTONIO	225.00
CUAUTLA	CUAUTLIXCO	PINARRIETA LINARES HELEODORO	375.00
CUAUTLA	CUAUTLIXCO	PINARRIETA LINARES TEOFILO BERNABE	300.00
CUAUTLA	CUAUTLIXCO	RODRIGUEZ GARCIA JORGE	375.00
CUAUTLA	CUAUTLIXCO	RODRIGUEZ GARCIA TOMAS	225.00
CUAUTLA	CUAUTLIXCO	RODRIGUEZ PINARIETA PEDRO	375.00
CUAUTLA	CUAUTLIXCO	RODRIGUEZ PINARIETA TOMAS	375.00
CUAUTLA	CUAUTLIXCO	VELAZQUEZ PALACIOS GUMARO	300.00
CUAUTLA	CUAUTLIXCO	VELAZQUEZ RODRIGUEZ LUIS	375.00
CUAUTLA	CUAUTLIXCO	ANDRÉZ ARAGON EULALIO	375.00
CUAUTLA	GABRIEL TEPEPA	BARRITO JUAN	375.00
CUAUTLA	GABRIEL TEPEPA	PEÑA RUBIO BRUNO	375.00
CUAUTLA	GABRIEL TEPEPA	RODRIGUEZ GOMEZ KARINA ALINE	150.00
CUAUTLA	GABRIEL TEPEPA	RODRIGUEZ RAMIREZ NIS	225.00
CUAUTLA	TETELCINGO	CALABAZO BOLLERA AGUSTIN	375.00
CUAUTLA	TETELCINGO	GUTIERREZ ARENAS AGUSTIN	225.00
CUAUTLA	TETELCINGO	MENCHACA SAAVEDRA MARIBEL	225.00
CUAUTLA	TETELCINGO	PALACIOS BAZZANO JUANA	225.00
CUAUTLA	TETELCINGO	SOSA GARCIA MARIA DEL CARMEN	375.00
CUAUTLA	AMAYUCA	ALCAZAR SANDOVAL MARIA MAGDALENA	375.00
CUAUTLA	AMAYUCA	AREVALO BONILLA JUAN	375.00
CUAUTLA	AMAYUCA	BONILLA ADAN CELSO	375.00
CUAUTLA	AMAYUCA	BONILLA AYALA QUINTELA	150.00
CUAUTLA	AMAYUCA	BONILLA ROMERO LUIS	375.00
CUAUTLA	AMAYUCA	GENIS GALVAN ESTEBAN	150.00
CUAUTLA	AMAYUCA	GONZALEZ VILLANUEVA SILVIA	75.00
CUAUTLA	AMAYUCA	HATA VARGAS ALRELIANO	375.00
CUAUTLA	AMAYUCA	ROMERO ROSAS MIGUEL	300.00
CUAUTLA	AMAYUCA	VARGAS RODRIGUEZ EMILIO	300.00
CUAUTLA	AMAYUCA	VARGAS SANDOVAL ALBERTO	375.00
CUAUTLA	AMAYUCA	ZARAGOZA SANCHEZ RODRIGO	75.00
CUAUTLA	CHALCATZINGO	BARRANCO DAVILA ELOY	75.00
CUAUTLA	CHALCATZINGO	PERALTA VALLE MARGARITA	225.00
CUAUTLA	CHALCATZINGO	SANCHEZ PALACIOS SABINO	225.00
CUAUTLA	CHALCATZINGO	TALDEO RAMOS MARIANA	150.00
CUAUTLA	CHALCATZINGO	AGUILAR MEJIA SALLISTO	75.00
CUAUTLA	CHALCATZINGO	ALMONTE SANCHEZ MA DE JESUS	375.00
CUAUTLA	CHALCATZINGO	ALVAREZ DOMINGUEZ EDUARDO	150.00
CUAUTLA	CHALCATZINGO	ANRUBIO BARRITO YNES	225.00
CUAUTLA	CHALCATZINGO	ARAGON ARAGON ABEL JULETIA	300.00
CUAUTLA	CHALCATZINGO	ARAGON CARREÑO ALBINA	75.00
CUAUTLA	CHALCATZINGO	ARAGON CARREÑO TAURINO	300.00
CUAUTLA	CHALCATZINGO	ARAGON FLORES J. FELIX	150.00
CUAUTLA	CHALCATZINGO	ARAGON MEDINA FRANCISCO ALFREDO	225.00
CUAUTLA	CHALCATZINGO	ARAGON REYES FRANCISCO	300.00
CUAUTLA	CHALCATZINGO	ARENAS MICHAELA IRENE	75.00
CUAUTLA	CHALCATZINGO	ARIZA LINARES S DANIEL	225.00
CUAUTLA	CHALCATZINGO	ARIZA VILLA VICENTE	375.00
CUAUTLA	CHALCATZINGO	BARRITO RIVERA ENRIQUETA	225.00
CUAUTLA	CHALCATZINGO	BARRITO VARGAS MANUEL	225.00
CUAUTLA	CHALCATZINGO	BONILLA UREÑA JUAN	225.00
CUAUTLA	CHALCATZINGO	CAJALDO RIVERA SANTIAGO	375.00
CUAUTLA	CHALCATZINGO	CARREÑO SEBASTIAN RAMIRO	225.00
CUAUTLA	CHALCATZINGO	CORTEZ CARREÑO ALFREDO	150.00
CUAUTLA	CHALCATZINGO	DIAZ CARREÑO ROSALDO ARTURO	375.00
CUAUTLA	CHALCATZINGO	DOMINGUEZ ARAGON FRANCISCA	150.00
CUAUTLA	CHALCATZINGO	DOMINGUEZ ARAGON MARCIANO	300.00
CUAUTLA	CHALCATZINGO	DOMINGUEZ ARIZA VICTOR MANUEL	375.00
CUAUTLA	CHALCATZINGO	DOMINGUEZ DOMINGUEZ ANICETO	375.00
CUAUTLA	CHALCATZINGO	DOMINGUEZ GABRIEL DANIEL	375.00
CUAUTLA	CHALCATZINGO	DOMINGUEZ MEDINA ANGELO	375.00
CUAUTLA	CHALCATZINGO	DOMINGUEZ PASTRANA MAGDALENO	375.00
CUAUTLA	CHALCATZINGO	DOMINGUEZ PASTRANA SABAS	375.00
CUAUTLA	CHALCATZINGO	DOMINGUEZ PEREZ AGRIPINA	225.00
CUAUTLA	CHALCATZINGO	DOMINGUEZ SANCHEZ ANA CRISTINA	225.00
CUAUTLA	CHALCATZINGO	ESPIITA BARRETO CASTO	375.00
CUAUTLA	CHALCAT		



QUAUTLA	QUAUTLA	RODRIGUEZ MEDINA ARTURO	375.00
<b>INSUMOS PARA LA PRODUCCION PRIMA/VERA-VERANO</b>			

PROGRAMA: CULTIVOS TRADICIONALES Y NO TRADICIONALES  
 PROYECTO: INSUMOS PARA PRODUCCION P-V  
 COMPONENTE: APOYO ECONOMICO PARA LA ADQUISICION DE SEMILLA  
 APOYO: ADQUISICION DE SEMILLA (SORGO)

MUNICIPIO	LOCALIDAD	PRODUCTOR O BENEFICIARIO	TOTAL
JANTETELCO	CHALCATZINGO	PASTRANA ARENAS SARA	375.00
JANTETELCO	CHALCATZINGO	PASTRANA ARIZA BALVINA	375.00
JANTETELCO	CHALCATZINGO	PASTRANA OLIVO DOMINGA ABEL	375.00
JANTETELCO	CHALCATZINGO	PASTRANA URZUA FIDEL	375.00
JANTETELCO	CHALCATZINGO	PEREZ CARREÑO C. EMELIA	225.00
JANTETELCO	CHALCATZINGO	PAREZ CARREÑO MAURA	225.00
JANTETELCO	CHALCATZINGO	PEREZ MEDINA URBANO	225.00
JANTETELCO	CHALCATZINGO	PEREZ SANDOVAL PALCIDO	375.00
JANTETELCO	CHALCATZINGO	PINOZAN ARAGON PEDRO	300.00
JANTETELCO	CHALCATZINGO	RENE MOISES SEDEÑO ARAGON	225.00
JANTETELCO	CHALCATZINGO	REYES BONILLA HERMINIA	225.00
JANTETELCO	CHALCATZINGO	REYES MEJIA REBECA	225.00
JANTETELCO	CHALCATZINGO	RIOS DOMINGUEZ CARLOS	75.00
JANTETELCO	CHALCATZINGO	RIOS DOMINGUEZ CRUZ ANTONIO	225.00
JANTETELCO	CHALCATZINGO	RIOS DOMINGUEZ GASPAR	75.00
JANTETELCO	CHALCATZINGO	RIOS DOMINGUEZ RENE ADOLFO	75.00
JANTETELCO	CHALCATZINGO	RIVERA VALLE FEDERICO	150.00
JANTETELCO	CHALCATZINGO	ROJAS PIANA JUANA	225.00
JANTETELCO	CHALCATZINGO	ROMAN GARCIA MARIA ELIZABETH	375.00
JANTETELCO	CHALCATZINGO	SALINAS MARTINEZ JAVIER RENATO	225.00
JANTETELCO	CHALCATZINGO	SAN VICENTE BARRETO JOSE LUIS	225.00
JANTETELCO	CHALCATZINGO	SAN VICENTE REYES ANASTASIO	375.00
JANTETELCO	CHALCATZINGO	SANCHEZ BARRETO GENARO	150.00
JANTETELCO	CHALCATZINGO	SANCHEZ OLIVO JOSE REFUGIO	225.00
JANTETELCO	CHALCATZINGO	SANCHEZ OLIVO RICARDO	225.00
JANTETELCO	CHALCATZINGO	SANCHEZ ROJAS SENON	225.00
JANTETELCO	CHALCATZINGO	SANCHEZ TORRES RUBEN	225.00
JANTETELCO	CHALCATZINGO	SANCHEZ VIDAL ALFREDO LEONADIO	375.00
JANTETELCO	CHALCATZINGO	SANCHEZ VIDAL CLARA ELEAZAR	375.00
JANTETELCO	CHALCATZINGO	SEDERO ALVAREZ DAMASO	225.00
JANTETELCO	CHALCATZINGO	SEDERO BARRIOS RAUL	225.00
JANTETELCO	CHALCATZINGO	SEDERO CARREÑO BONFACIO	225.00
JANTETELCO	CHALCATZINGO	SEDERO MONSIELO BELEN	225.00
JANTETELCO	CHALCATZINGO	SEDERO SANCHEZ MARCO	300.00
JANTETELCO	CHALCATZINGO	SEDDILO PEREZ MIGUEL	375.00
JANTETELCO	CHALCATZINGO	SOLANA SALAZAR ARACELI	225.00
JANTETELCO	CHALCATZINGO	TAPIA CONTRERAS ANTONIO	150.00
JANTETELCO	CHALCATZINGO	TORRES NEGRETTE ADRIAN	225.00
JANTETELCO	CHALCATZINGO	TRIANA BARRETO GUIMERINDO	375.00
JANTETELCO	CHALCATZINGO	SANCHEZ URZUA FIDELA	300.00
JANTETELCO	CHALCATZINGO	VAZQUEZ PEREZ CRISTINA	225.00
JANTETELCO	CHALCATZINGO	VAZQUEZ MONTELLANO MARINA	225.00
JANTETELCO	CHALCATZINGO	VIDAL ESCAZAN NATALIA	375.00
JANTETELCO	CHALCATZINGO	VIDAL SALAS JUAN	150.00
JANTETELCO	CHALCATZINGO	VILLALVA TAPIA SEBERINO	150.00
JANTETELCO	CHALCATZINGO	ROJAS ORTIZ C. SALVADOR	375.00
JANTETELCO	SAN ANTONIO	BECERRA ALBERCA DONACIANO	375.00
JANTETELCO	SAN ANTONIO	BECERRA BECERRA JAVIER	375.00
JANTETELCO	SAN ANTONIO	BENITEZ HERNANDEZ MARTIN	375.00
JANTETELCO	SAN ANTONIO	BENITEZ HERNANDEZ PEDRO	375.00
JANTETELCO	SAN ANTONIO	HERNANDEZ CARRILLO BEATRIZ	375.00
JANTETELCO	SAN ANTONIO	SANDOVAL GONZALEZ CONCEPCION	375.00
JANTETELCO	SAN ANTONIO	VAZQUEZ CARRON EFRAN	375.00
JANTETELCO	SAN ANTONIO	VAZQUEZ CARRON PEDRO	375.00
JANTETELCO	SANTA ANA	SANCHEZ VAZQUEZ JANDRINO RUPERTO	300.00
JANTETELCO	SANTA ANA	BENITEZ MANJARRES MARIBEL	300.00
JANTETELCO	SANTA ANA	HERNANDEZ RODRIGUEZ PAULINO	375.00
JANTETELCO	SANTA ANA	JIMENEZ CASTRO VICENTE	150.00
JANTETELCO	SANTA ANA	RAMIREZ VELAZQUEZ JOSE GENARO	150.00
JANTETELCO	SANTA ANA	SANDOVAL MONTENEGRO J. JESUS	375.00
JANTETELCO	TENANGO	AMEROOIO GACHUZ MARIA MAGDALENA	375.00
JANTETELCO	TENANGO	AMEROOIO GACHUZ PAULA	375.00
JANTETELCO	TENANGO	AYALA SANDOVAL GREGORIA	375.00
JANTETELCO	TENANGO	BARRETO GUTIERREZ ARES	375.00
JANTETELCO	TENANGO	BELTRAN MIRAMON GUILLEMO	225.00
JANTETELCO	TENANGO	BENITEZ GUTIERREZ JOSE LUIS	375.00
JANTETELCO	TENANGO	CANTERO CASTAÑEDA JULIO	375.00
JANTETELCO	TENANGO	CAZALES BOLAÑOS ANTONIO	375.00
JANTETELCO	TENANGO	CENTENO BUENO ADELINA	375.00
JANTETELCO	TENANGO	ESPITA PUEGO ALEJO	375.00
JANTETELCO	TENANGO	ESPITA PUEGO BEATRIZ	375.00
JANTETELCO	TENANGO	GONZALEZ HERNANDEZ MARIA LUISA	375.00
JANTETELCO	TENANGO	HERNANDEZ HERNANDEZ JESUS FRANCISCO	375.00
JANTETELCO	TENANGO	HERNANDEZ CARRILLO MA. ISABEL	375.00
JANTETELCO	TENANGO	HIDALGO CARRILLO FRANCISCO	375.00
JANTETELCO	TENANGO	HUERTA TORIS ADAN ROSARIO	375.00
JANTETELCO	TENANGO	MONTAÑO AGUILAR JUSTINA	225.00
JANTETELCO	TENANGO	MONTAÑO ORTEGA JUAN	375.00
JANTETELCO	TENANGO	NAVA LEIVA DONATO	300.00
JANTETELCO	TENANGO	PLEGO CARRILLO CIRINA	375.00
JANTETELCO	TENANGO	PLEGO REYES OSCAR	375.00
JANTETELCO	TENANGO	REYES BENITEZ DOLORÉS DE LA PAZ	300.00
JANTETELCO	TENANGO	SANCHEZ CASALES JOSEFINA	375.00
JANTETELCO	TENANGO	SANDOVAL HERNANDEZ FRANCISCO MARTIN	375.00
JANTETELCO	TENANGO	SANDOVAL MARIN JOSE	375.00
JANTETELCO	TENANGO	SANDOVAL MARIN PASTOR JOSE	375.00
JANTETELCO	TENANGO	SANDOVAL MENTADO MARIA	375.00
JANTETELCO	TENANGO	SANDOVAL TORRES RENE	375.00
JANTETELCO	TENANGO	TORRES CRUZILLA JUAN	375.00
JANTETELCO	TENANGO	TORRES GUTIERREZ ELSA	375.00
JANTETELCO	TENANGO	TORRES HERNANDEZ IVAN FELIPE	375.00
JANTETELCO	TENANGO	TORRES JUAREZ JOSE JUAN	375.00
JANTETELCO	TENANGO	TORRES JUAREZ JUAN CARLOS	375.00
JANTETELCO	TENANGO	TORRES JUAREZ PROSPERA ELOISA	375.00
JANTETELCO	TENANGO	TORRES PUEGO ANTONIO	375.00
JANTETELCO	TENANGO	TORRES PUEGO GRICELDA	375.00
JANTETELCO	TENANGO	TORRES PUEGO JOAQUIN	375.00
JANTETELCO	TENANGO	TORRES SANDOVAL JAME	375.00
JONACATEPEC	AMACUITLAPILCO	ABAD RUIZ NORBERTO	300.00
JONACATEPEC	AMACUITLAPILCO	AGUILAR CONTRERAS ANGEL	225.00
JONACATEPEC	AMACUITLAPILCO	AGUILAR ESPINOZA ANTONIO	375.00
JONACATEPEC	AMACUITLAPILCO	AGUILAR GALICIA FRANCISCO	225.00
JONACATEPEC	AMACUITLAPILCO	ANDRES GALICIA ELEUTERIO	150.00
JONACATEPEC	AMACUITLAPILCO	CARRILLO SANCHEZ ABRAHAM	150.00
JONACATEPEC	AMACUITLAPILCO	CASTRO GONZALEZ EPIFANIO	375.00
JONACATEPEC	AMACUITLAPILCO	LA LUZ SANCHEZ ROBERTO	375.00
JONACATEPEC	AMACUITLAPILCO	ESPINOZA CARRILLO ADRIAN	75.00
JONACATEPEC	AMACUITLAPILCO	ESTRADA JUAN NESTOR	375.00
JONACATEPEC	AMACUITLAPILCO	GARCIA ABAD ELISA	150.00
JONACATEPEC	AMACUITLAPILCO	GARCIA CONSTANCIA ANTONIO	375.00
JONACATEPEC	AMACUITLAPILCO	GARCIA GALICIA GABRIEL	375.00
JONACATEPEC	AMACUITLAPILCO	GARCIA HERNANDE ALEJO	300.00
JONACATEPEC	AMACUITLAPILCO	GARCIA SANCHEZ INOCCENCIA	300.00
JONACATEPEC	AMACUITLAPILCO	GARCIA VIDAL FORTINO	150.00
JONACATEPEC	AMACUITLAPILCO	GONZALEZ CONTRERAS MAGDALENA	225.00
JONACATEPEC	AMACUITLAPILCO	HERNANDEZ CONTRERAS ALEJANDRO	375.00
JONACATEPEC	AMACUITLAPILCO	HERNANDEZ CONTRERAS ESTHER	300.00
JONACATEPEC	AMACUITLAPILCO	HERNANDEZ CONTRERAS OFELIA	375.00
JONACATEPEC	AMACUITLAPILCO	INES TORRES DAVID	225.00
JONACATEPEC	AMACUITLAPILCO	MARIN ALCAZAR DIEGO	375.00
JONACATEPEC	AMACUITLAPILCO	RAMIREZ ANDRES JESUS	375.00
JONACATEPEC	AMACUITLAPILCO	RAMIREZ CLAUDIO ROSENDO	375.00
JONACATEPEC	AMACUITLAPILCO	RAMIRO ANDRES GARCENIANO	225.00
JONACATEPEC	AMACUITLAPILCO	ROMERO CIRIACO SENADO	375.00
JONACATEPEC	AMACUITLAPILCO	TORRES GONZALEZ EUSEBIO	375.00
JONACATEPEC	AMACUITLAPILCO	TORRES VISOSO PABLO	300.00
JONACATEPEC	AMACUITLAPILCO	TRINIDAD BARRIOS SIDRO	150.00
JONACATEPEC	AMACUITLAPILCO	VIDAL CONTRERAS ROBERTO	300.00
JONACATEPEC	AMACUITLAPILCO	VIDAL DE LA CRUZ ELUGIO	300.00
JONACATEPEC	AMACUITLAPILCO	VIDAL DE LA CRUZ GLORIA	375.00
JONACATEPEC	JONACATEPEC	AGUILAR MARTINEZ CARLOTA	300.00
JONACATEPEC	JONACATEPEC	ARAGON FRANCO REFUGIO	375.00
JONACATEPEC	JONACATEPEC	AROCHE ENRIQUEZ ALFREDO	300.00
JONACATEPEC	JONACATEPEC	AROCHE ENRIQUEZ RAMON	225.00
JONACATEPEC	JONACATEPEC	AROCHE VALLE LUIS	225.00
JONACATEPEC	JONACATEPEC	ARROYO PINEDA ADRIAN	375.00

JANTETELCO	CHALCATZINGO	PASTRANA ARENAS GREGORIO	150.00
<b>INSUMOS PARA LA PRODUCCION PRIMA/VERA-VERANO</b>			

PROGRAMA: CULTIVOS TRADICIONALES Y NO TRADICIONALES  
 PROYECTO: INSUMOS PARA PRODUCCION P-V  
 COMPONENTE: APOYO ECONOMICO PARA LA ADQUISICION DE SEMILLA  
 APOYO: ADQUISICION DE SEMILLA (SORGO)

MUNICIPIO	LOCALIDAD	PRODUCTOR O BENEFICIARIO	TOTAL
JONACATEPEC	JONACATEPEC	ARROYO PINEDA MAURO	300.00
JONACATEPEC	JONACATEPEC	BARRETO ALARCON PEDRO	375.00
JONACATEPEC	JONACATEPEC	BARRETO ARAGON FELIX	375.00
JONACATEPEC	JONACATEPEC	BARRETO SANCHEZ CARLOTA	375.00
JONACATEPEC	JONACATEPEC	BARRETO SANCHEZ PABLO	375.00
JONACATEPEC	JONACATEPEC	BARRETO VAZQUEZ JONAS	375.00
JONACATEPEC	JONACATEPEC	BARRETO VAZQUEZ VICTOR	300.00
JONACATEPEC	JONACATEPEC	BAUTISTA VILLANUEVA MARIA MAGDALENA	375.00
JONACATEPEC	JONACATEPEC	BONILLA CALLEJA FELIPE	300.00
JONACATEPEC	JONACATEPEC	BONILLA GUZMAN J. SANTOS	375.00
JONACATEPEC	JONACATEPEC	CACIOE BAHEZA ELPIDIO	375.00
JONACATEPEC	JONACATEPEC	CADENAS PEREZ GERMAN	375.00
JONACATEPEC	JONACATEPEC	CADENAS OLIVAR MARTHA EUGENIA	375.00
JONACATEPEC	JONACATEPEC	CARRIZAL CASTILLO SIMON	375.00
JONACATEPEC	JONACATEPEC	CASIQUE BARRETO GULEBALDO	300.00
JONACATEPEC	JONACATEPEC	CERQUE GLODIAS DELFINA	375.00
JONACATEPEC	JONACATEPEC	CORTES REYES PASCUA	300.00
JONACATEPEC	JONACATEPEC	DE LOS REYES CONTRERAS MARTHA BEATRIZ	375.00
JONACATEPEC	JONACATEPEC	DOMINGUEZ MORALES FRANCISCO	375.00
JONACATEPEC	JONACATEPEC	DOMINGUEZ PACHECO BARTOLA	375.00
JONACATEPEC	JONACATEPEC	ESPINOZA AGUILAR DANIEL	300.00
JONACATEPEC	JONACATEPEC	GALARZA BAHEZA GERARDO	375.00
JONACATEPEC	JONACATEPEC	GALARZA ROYACELI GERARDO	375.00
JONACATEPEC	JONACATEPEC	GARCIA AMARO MARIA GUADALUPE	300.00
JONACATEPEC	JONACATEPEC	GARCIA JIMENEZ FAUSTINO	300.00
JONACATEPEC	JONACATEPEC	GUERRERO CABRERA JUAN DE JESUS	375.00
JONACATEPEC	JONACATEPEC	GUERRERO MUÑOZ GUSTAVO	225.00
JONACATEPEC	JONACATEPEC	GUERRERO URZUA JUAN	375.00
JONACATEPEC	JONACATEPEC	HERNANDEZ VILLALBA ERNESTO	375.00
JONACATEPEC	JONACATEPEC	HIDALGO GUTIERREZ DELFINO	375.00
JONACATEPEC	JONACATEPEC	HIDALGO GUTIERREZ FRANCISCO	300.00
JONACATEPEC	JONACATEPEC	LAREDES SANCHEZ FRANCISCA LETICIA	300.00
JONACATEPEC	JONACATEPEC	LAVANA ZAVALERA SAMUEL	375.00
JONACATEPEC	JONACATEPEC	MONTANES MARTINEZ PROCEO MARTINIANO	375.00
JONACATEPEC	JONACATEPEC	MORALES PACHECO MAGDALENO	375.00
JONACATEPEC	JONACATEPEC	MORALES VILLALVA J. LEONOR	375.00
JONACATEPEC	JONACATEPEC	MUÑOZ COYOTE BENJAMIN	375.00
JONACATEPEC	JONACATEPEC	MUSITO TORRE VIVAL	225.00
JONACATEPEC	JONACATEPEC	PACHECO ARAGON PAULINA	375.00
JONACATEPEC	JONACATEPEC	PALACIOS MOLINA VICTORIA	375.00
JONACATEPEC	JONACATEPEC	PASTRANA CRUZILLA JOEL	375.00
JONACATEPEC	JONACATEPEC	QUINTANA GAMBERO TERENCIA	375.00
JONACATEPEC	JONACATEPEC	RAMIREZ GALICIA ANTONIO	375.00
JONACATEPEC	JONACATEPEC	RAMIREZ GALICIA JOSE	375.00
JONACATEPEC	JONACATEPEC	RAMIREZ HERNANDEZ TITO	375.00
JONACATEPEC	JONACATEPEC	RAMIREZ MUÑOZ ARMANDO	375.00
JONACATEPEC	JONACATEPEC	RAMIREZ PASTRANA VLADIMIR	375.00
JONACATEPEC	JONACATEPEC	RODRIGUEZ SANCHEZ YOLANDA	300.00
JONACATEPEC	JONACATEPEC	RODRIGUEZ VIQUE MAGDALENO	375.00
JONACATEPEC	JONACATEPEC	SANCHEZ JUAREZ LEONARDO	375.00
JONACATEPEC	JONACATEPEC	SANCHEZ RUIZ SALVADOR	375.00
JONACATEPEC	JONACATEPEC	SANCHEZ SOLIS ALBERTO	375.00
JONACATEPEC	JONACATEPEC	SANDOVAL ESPITIA IGNACIO	300.00
JONACATEPEC	JONACATEPEC	SANDOVAL RODRIGUEZ IGNACIO	375.00
JONACATEPEC	JONACATEPEC	SANDOVAL HIDALGO MARCRUZ	225.00
JONACATEPEC	JONACATEPEC	TORRES CORTES CIRINO	75.00
JONACATEPEC	JONACATEPEC	TORRES MEJIA JOSE JESUS	75.00
JONACATEPEC	JONACATEPEC	TORRES MONTIEL ZEFERINO	375.00
JONACATEPEC	JONACATEPEC	VARA ARAGON PETRA	375.00
JONACATEPEC	JONACATEPEC	VARA ESPINOZA GERARDO	375.00
JONACATEPEC	JONACATEPEC	VARA VILLANUEVA ELEUTERIO	150.00
JONACATEPEC	JONACATEPEC	VAZQUEZ CARDENAS CHRISTIAN JOAQUIN	375.00
JONACATEPEC	JONACATEPEC	VAZQUEZ CARDENAS MIRIAM	375.00
JONACATEPEC	JONACATEPEC	VAZQUEZ COLIN FRANCISCA ERNESTINA	375.00
JONACATEPEC	JONACATEPEC	VAZQUEZ HERNANDEZ LORENZO	375.00
JONACATEPEC	JONACATEPEC	VAZQUEZ OLIVAR JOSE MANUEL	375.00
JONACATEPEC	JONACATEPEC	VILLANUEVA SOLIS NATALIA	375.00
JONACATEPEC	TETELLILLA	AGUILAR ARENAS SATURNINO	225.00
JONACATEPEC	TETELLILLA	ANDRAE CEROUZ ABRAHAM	375.00
JONACATEPEC	TETELLILLA	ARAGON MALDONADO ROGELIO	375.00
JONACATEPEC	TETELLILLA	ARISTEGUI BELEVIN BRALLIA	225.00
JONACATEPEC	TETELLILLA	ARISTEGUI GALVAN NARCIZO	375.00
JONACATEPEC	TETELLILLA	ARIAS JIMENEZ JOSE VIRGILIO	375.00
JONACATEPEC	TETELLILLA	BALDERAS MANJARRES EDUARDO	375.00
JONACATEPEC	TETELLILLA	BALDERAS PALACIOS FERMIN	150.00
JONACATEPEC	TETELLILLA	BALDERAS TENORIO MARCO	375.00
JONACATEPEC	TETELLILLA	BARRERA MORELLA ABRAHAM	375.00
JONACATEPEC	TETELLILLA	BELEVIN CONADO ALBERTO	375.00
JONACATEPEC	TETELLILLA	BELEVIN SAAVEDRA JUANA	375.00
JONACATEPEC	TETELLILLA	BEREVIN CONADO FIDEL	375.00
JONACATEPEC	TETELLILLA	BOLEVIN ROSAS MARCELO	225.00
JONACATEPEC	TETELLILLA	CASTILLO CASTILLO CELIA	375.00
JONACATEPEC	TETELLILLA	CASTILLO TORRES CECILIA	375.00
JONACATEPEC	TETELLILLA	DOMINGUEZ PACHECO HERMENEGLDO	225.00
JONACATEPEC	TETELLILLA	ESTRADA OLIVAR SILBERMUNDO	375.00
JONACATEPEC	TETELLILLA	ESTRADA ROSAS CARLOS	375.00
JONACATEPEC	TETELLILLA	ESTRADA ROSAS ELODIA SALOME	375.00
JONACATEPEC	TETELLILLA	ESTRADA ROSAS ROSA MARIA	375.00
JONACATEPEC	TETELLILLA	FLORES BAUTISTA FELICITAS	375.00
JONACATEPEC	TETELLILLA	GALVAN SAAVEDRA RAFAEL	375.00
JONACATEPEC	TETELLILLA	GARCIA SANCHEZ OFELIA	75.00
JONACATEPEC	TETELLILLA	GONZALEZ ROSALES MA. DEL CARMEN	375.00
JONACATEPEC	TETELLILLA	GONZALEZ SANDOVAL JUAN	300.00
JONACATEPEC	TETELLILLA	HERNANDEZ OLIVAR MERCEDES	300.00
JONACATEPEC	TETELLILLA	LAZARO ROSALES PEDRO	375.00
JONACATEPEC	TETELLILLA	LINARES ARRENCHO MIGUEL ANGEL	300.00
JONACATEPEC	TETELLILLA	LINARES ROSALES FELIPE	375.00
JONACATEPEC	TETELLILLA	LINARES ROSALES JULIAN	300.00
JONACATEPEC	TETELLILLA	LUCEZ NARVEZA TEOFILA	300.00
JONACATEPEC	TETELLILLA	LUCEZ OLALDE GERARDO	375.00
JONACATEPEC	TETELLILLA	MANJARRES PACHECO DISIDORA	375.00
JONACATEPEC	TETELLILLA	MANJARRES PEDRAS ALBERTO	375.00
JONACATEPEC	TETELLILLA	MANJARRES VENANCIO MARDONIA	375.00
JONACATEPEC	TETELLILLA	M	



INSUMOS PARA LA PRODUCCION PRIMAVERA-VERANO				
PROGRAMA: CULTIVOS TRADICIONALES Y NO TRADICIONALES				
PROYECTO: INSUMOS PARA PRODUCCION P-V				
COMPONENTE: APOYO ECONOMICO PARA LA ADQUISICION DE SEMILLA				
APOYO: ADQUISICION DE SEMILLA (SORGO)				
MUNICIPIO	LOCALIDAD	PRODUCTOR O BENEFICIARIO	TOTAL	
JONACATEPC	TEPELILLA	QUINTERO LUCES ESTELA	300.00	
JONACATEPC	TEPELILLA	QUINTERO LUCES MARIA TERESA	300.00	
JONACATEPC	TEPELILLA	QUINTERO VILLEGAS MARGARITA	300.00	
JONACATEPC	TEPELILLA	RODRIGUEZ AGUILAR ELVIRA	300.00	
JONACATEPC	TEPELILLA	RODRIGUEZ FRANCO ARTURO	300.00	
JONACATEPC	TEPELILLA	RODRIGUEZ NARVOZA JUSTINO	375.00	
JONACATEPC	TEPELILLA	ROSALES ARMENDARIZ FELIPE	300.00	
JONACATEPC	TEPELILLA	ROSALES MANJARREZ BERTOLDO	375.00	
JONACATEPC	TEPELILLA	ROSALES MEJIA TERESA	300.00	
JONACATEPC	TEPELILLA	ROSALES MORAN GUALBERTO JUAN	375.00	
JONACATEPC	TEPELILLA	ROSALES PACHECO JUSTINO	300.00	
JONACATEPC	TEPELILLA	ROSALES PACHECO MARIO	300.00	
JONACATEPC	TEPELILLA	ROSALES RAMALES ARMANDO	375.00	
JONACATEPC	TEPELILLA	ROSALES VALERO ZENADO	375.00	
JONACATEPC	TEPELILLA	ROSAS ARESTIJA RAMON	375.00	
JONACATEPC	TEPELILLA	ROSAS ESTRADA SOCORRO	150.00	
JONACATEPC	TEPELILLA	ROSAS LINARES CIRILA	375.00	
JONACATEPC	TEPELILLA	ROSAS MANJARREZ ANTONIA	375.00	
JONACATEPC	TEPELILLA	ROSAS MANJARREZ J. ROSA SANTOS	375.00	
JONACATEPC	TEPELILLA	ROSAS MANJARREZ JOSE	225.00	
JONACATEPC	TEPELILLA	ROSAS PINEDA DOMINGO	300.00	
JONACATEPC	TEPELILLA	ROSAS QUINTERO CRISPIN	150.00	
JONACATEPC	TEPELILLA	ROSAS QUINTERO JORGE	75.00	
JONACATEPC	TEPELILLA	ROSAS TAJANAR MAYOLO	375.00	
JONACATEPC	TEPELILLA	ROSAS VALERO DEMETRIO	375.00	
JONACATEPC	TEPELILLA	ROSAS VARA FLORENCIO	150.00	
JONACATEPC	TEPELILLA	SAVEDRA ROSAS ROSA MARIA	225.00	
JONACATEPC	TEPELILLA	SALAZAR ARELLANO SALUSTE	375.00	
JONACATEPC	TEPELILLA	SALAZAR DOMINGUEZ GUADALUPE	225.00	
JONACATEPC	TEPELILLA	SANDOVAL GALICIA DAVID	300.00	
JONACATEPC	TEPELILLA	SANDOVAL GALICIA FELIX	375.00	
JONACATEPC	TEPELILLA	SEDERIO ROMERO CARBON	225.00	
JONACATEPC	TEPELILLA	TAMALES TORNEL VENTURA	225.00	
JONACATEPC	TEPELILLA	TENORIO OLALDE LUCIO	375.00	
JONACATEPC	TEPELILLA	TENORIO PINEDA MARGARITA	375.00	
JONACATEPC	TEPELILLA	TENORIO ROSAS ABEL	375.00	
JONACATEPC	TEPELILLA	VALERO MARTINEZ BERNABE	375.00	
JONACATEPC	TEPELILLA	VALERO SILVA SANTOS	300.00	
JONACATEPC	TEPELILLA	VENANCIO ARENAS MARGARITA	300.00	
JONACATEPC	TEPELILLA	VILLANUEVA CAMPOS JULIO	375.00	
JONACATEPC	TEPELILLA	VILLANUEVA CAMPOS EDUARDO	375.00	
JONACATEPC	TEPELILLA	VILLANUEVA CAMPOS LUCIO	375.00	
JONACATEPC	TEPELILLA	VILLANUEVA CAMPOS ROMUALDO	375.00	
JONACATEPC	TEPELILLA	VILLANUEVA RAMALES IGNACIO	375.00	
JONACATEPC	TEPELILLA	DOMINGUEZ MOLINA PETRA	375.00	
JONACATEPC	TLAYCA	GALARZA URZUA CARMELO	300.00	
JONACATEPC	TLAYCA	GALARZA URZUA NEMECIO	225.00	
JONACATEPC	TLAYCA	MARTINEZ JUAREZ MAXIMINO	375.00	
JONACATEPC	TLAYCA	NETZ AVILA ISABEL	300.00	
JONACATEPC	TLAYCA	QUEVEDO MARTINEZ MARIA GUADALUPE	375.00	
JONACATEPC	TLAYCA	SANCHEZ SANCHEZ FERNANDO	225.00	
JONACATEPC	TLAYCA	TOLEDAÑO URZUA BRIGIDO	300.00	
JONACATEPC	TLAYCA	URZUA AGUILAR SALL ALFONSO	75.00	
JONACATEPC	TLAYCA	URZUA SANCHEZ FELIX	375.00	
JONACATEPC	TLAYCA	URZUA SANCHEZ JUANA	375.00	
JONACATEPC	TLAYCA	URZUA SANCHEZ MODESTO	225.00	
JONACATEPC	TLAYCA	URZUA VAZQUEZ EPIFANIO	225.00	
JONACATEPC	TLAYCA	VAZQUEZ URZUA GUSTAVO	375.00	
OCUTUCCO	MEPEPEC	ALONSO CANELES AGUSTIN DAMASO	225.00	
OCUTUCCO	MEPEPEC	ARENAS ALONSO JOSAFIA	150.00	
OCUTUCCO	MEPEPEC	ARENAS DE LA ROSA ESTEBAN	75.00	
OCUTUCCO	OCUTUCCO	MILLA ORTEGA VIRGINIA	150.00	
OCUTUCCO	OCUTUCCO	AGUILAR SOLIS AMBROSIO	150.00	
OCUTUCCO	OCUTUCCO	AMGON MARTINEZ ALBERTO	375.00	
OCUTUCCO	OCUTUCCO	ARGANDAR CORRALES JOSEFA	225.00	
OCUTUCCO	OCUTUCCO	ARGANDAR YAÑEZ ANTONIO	375.00	
OCUTUCCO	OCUTUCCO	ARGANDAR YAÑEZ YOLANDA	375.00	
OCUTUCCO	OCUTUCCO	BRAYO CASTRO J. FELIX	225.00	
OCUTUCCO	OCUTUCCO	CAMPOS GUTIERREZ JUAN CRISTOSTOMO	375.00	
OCUTUCCO	OCUTUCCO	CORRALES ALONSO FLORENTINO	150.00	
OCUTUCCO	OCUTUCCO	CORTES PAREDES REINE	375.00	
OCUTUCCO	OCUTUCCO	DAZ ZAMORA LUIS	375.00	
OCUTUCCO	OCUTUCCO	DAZ ZAMORA RANULFO	375.00	
OCUTUCCO	OCUTUCCO	FLORES ARGANDAR JOSE LUIS	375.00	
OCUTUCCO	OCUTUCCO	FLORES NOGUEIRA MARICEL	300.00	
OCUTUCCO	OCUTUCCO	FONSECA ANDRADE JESUS	375.00	
OCUTUCCO	OCUTUCCO	GARCIA YAÑEZ MARINO	375.00	
OCUTUCCO	OCUTUCCO	IBARRA MONTERO MARTIN	375.00	
OCUTUCCO	OCUTUCCO	IBARRA SANCHEZ JOSE ALFREDO	225.00	
OCUTUCCO	OCUTUCCO	IBARRA YAÑEZ ANTONIO	375.00	
OCUTUCCO	OCUTUCCO	JIMENEZ ESCOBAR JOSE ALFREDO	375.00	
OCUTUCCO	OCUTUCCO	MELLENDEZ SANCHEZ LUCIANO	300.00	
OCUTUCCO	OCUTUCCO	MONTENEGRO FUENTES JOSE	75.00	
OCUTUCCO	OCUTUCCO	MONTENEGRO RAMOS VALENTE	300.00	
OCUTUCCO	OCUTUCCO	MONTERO VIDAL JOSE ALFREDO	375.00	
OCUTUCCO	OCUTUCCO	SANCHEZ CORTES EDGARDO	375.00	
OCUTUCCO	OCUTUCCO	SANCHEZ CORTES EDUARDO	375.00	
OCUTUCCO	OCUTUCCO	SANCHEZ IBARRA ARTURO	375.00	
OCUTUCCO	OCUTUCCO	VIDAL ARIZA PEDRO	375.00	
OCUTUCCO	OCUTUCCO	YAÑEZ ARENAS CRISOFORO	225.00	
OCUTUCCO	OCUTUCCO	YAÑEZ CAMPOS MONICA	375.00	
OCUTUCCO	OCUTUCCO	YAÑEZ GONZALEZ FRANCISCO	375.00	
OCUTUCCO	OCUTUCCO	YAÑEZ SAavedra M. ANTONIO	375.00	
OCUTUCCO	OCUTUCCO	YAÑEZ SANCHEZ AMBROSIO	375.00	
TEMOAC	AMLINCINGO	BARRERA PEÑA CIRINO NABOR	375.00	
TEMOAC	AMLINCINGO	ESTUILLLO RIOS ALBERTO ABEL	375.00	
TEMOAC	AMLINCINGO	FRANCO MITZ MARGARITO POLICARPIO	375.00	
TEMOAC	AMLINCINGO	MEJIA FUENTES JUSTO TEOFILO	225.00	
TEMOAC	AMLINCINGO	PIÑA BARRERA BRIGIDO CELERINO	225.00	
TEMOAC	AMLINCINGO	RAMIREZ CEREZO ARRON	375.00	
TEMOAC	AMLINCINGO	RAMIREZ ZAMORA SEVERO VICTORINO	375.00	
TEMOAC	AMLINCINGO	RIVERA ANZURES AURELIO	375.00	
TEMOAC	AMLINCINGO	ROSALES ROMERO ELBERT	375.00	
TEMOAC	AMLINCINGO	SOLIS PEÑA OSVALDO	375.00	
TEMOAC	HUAZULCO	AGUILAR GLODIAS ESTHER	375.00	
TEMOAC	HUAZULCO	AGUILAR GLODIAS SANTOS ELFEGO	375.00	
TEMOAC	HUAZULCO	ARAGON ARAGON LEODEGARIO RAYMUNDO	375.00	
TEMOAC	HUAZULCO	CAPORAL ARAGON LAURO FAUSTINO	375.00	
TEMOAC	HUAZULCO	CORTES MORALES FRANCISCA	375.00	
TEMOAC	HUAZULCO	DAVILA ARAGON FERNANDO	375.00	
TEMOAC	HUAZULCO	ESPIITA ORTIZ LEONARDO	375.00	
TEMOAC	HUAZULCO	GARCIA ESTUILLLO DIONICIO	375.00	
TEMOAC	HUAZULCO	GLODIAS ARAGON FRANCISCA BONFLIO	375.00	
TEMOAC	HUAZULCO	GLODIAS PILEGO ACACA CELIA	375.00	
TEMOAC	HUAZULCO	MITZ DAVILA ADALTO	375.00	
TEMOAC	HUAZULCO	RODRIGUEZ SALAZAR MARIO	375.00	
TEMOAC	HUAZULCO	VIDAL CAPORAL MARIO	375.00	
TEMOAC	TEMOAC	AGUINDEZ ANZUREZ SABINO	375.00	
TEMOAC	TEMOAC	AGUINDEZ SANCHEZ HORACIO	375.00	
TEMOAC	TEMOAC	ARAGON VIDAL JESUS	375.00	
TEMOAC	TEMOAC	BENITEZ MORALES ONESIMO	375.00	
TEMOAC	TEMOAC	CABRERA DE LEON LORENZO	375.00	
TEMOAC	TEMOAC	CARRILLO SANCHEZ MARIA LUISA	375.00	
TEMOAC	TEMOAC	CONEJO VILLAFAN ZEFERINO	375.00	
TEMOAC	TEMOAC	CORNEJO ESPINOZA DOMINGO	375.00	
TEMOAC	TEMOAC	DOMINGUEZ FLORES ALEJANDRO	375.00	
TEMOAC	TEMOAC	GASPAR CASALES MISALE	375.00	
TEMOAC	TEMOAC	MEJIA ANZUREZ LUIS	375.00	
TEMOAC	TEMOAC	ORTIZ GIL PABLO DE LA CRUZ	375.00	
TEMOAC	TEMOAC	ROMERO FLORES EMILIO	375.00	
TEMOAC	TEMOAC	SANCHEZ ALVARADO MARINA	375.00	
TEMOAC	TEMOAC	SANCHEZ ANZUREZ EDUARDO	375.00	
TEMOAC	TEMOAC	TRUJILLO CABRERA HERMILO	375.00	
TEMOAC	TEMOAC	VARA MARIN ROSENDO	375.00	
TEMOAC	TEMOAC	VILLAFAN VALDEPENA LEO VIGILDO	375.00	
TEMOAC	TEMOAC	ZAMORA CABRERA MIGUEL FILOMENO	375.00	

INSUMOS PARA LA PRODUCCION PRIMAVERA-VERANO				
PROGRAMA: CULTIVOS TRADICIONALES Y NO TRADICIONALES				
PROYECTO: INSUMOS PARA PRODUCCION P-V				
COMPONENTE: APOYO ECONOMICO PARA LA ADQUISICION DE SEMILLA				
APOYO: ADQUISICION DE SEMILLA (SORGO)				
MUNICIPIO	LOCALIDAD	PRODUCTOR O BENEFICIARIO	TOTAL	
TEPACINGO	ATOTONILCO	AGUILAR GLODIAS ACELA GUADALUPE	300.00	
TEPACINGO	ATOTONILCO	AGUILAR GLODIAS PAAMELA	300.00	
TEPACINGO	ATOTONILCO	AGUILAR GLODIAS TEOCARRA ARACELI	300.00	
TEPACINGO	ATOTONILCO	ALANIS BARBA BENITO	375.00	
TEPACINGO	ATOTONILCO	ALANIS LOPEZ BRICEIDA	300.00	
TEPACINGO	ATOTONILCO	ALANZ LOPEZ JOSE ISABEL	300.00	
TEPACINGO	ATOTONILCO	BARBA JAVILIBORIS	375.00	
TEPACINGO	ATOTONILCO	BARRERA ESPINOZA BARDOMANO	300.00	
TEPACINGO	ATOTONILCO	BARRERA JAVA PAULINO	300.00	
TEPACINGO	ATOTONILCO	BARRERA ORZUNA JOSE LUIS	375.00	
TEPACINGO	ATOTONILCO	BARRERA VAZQUEZ ARTURO	375.00	
TEPACINGO	ATOTONILCO	BARRERA VAZQUEZ PABLO	375.00	
TEPACINGO	ATOTONILCO	BENITEZ ARAGON GEORGINA	225.00	
TEPACINGO	ATOTONILCO	BENITEZ SANCHEZ MARIBEL	225.00	
TEPACINGO	ATOTONILCO	BRAYO JAVA EPIFANA	300.00	
TEPACINGO	ATOTONILCO	BRONES VILLA ELISA	300.00	
TEPACINGO	ATOTONILCO	CAMAÑOS SANCHEZ JAZMIN LIZBETH	375.00	
TEPACINGO	ATOTONILCO	CANDADO ESPINOZA TORIBIO	375.00	
TEPACINGO	ATOTONILCO	CANDANZA ARECHEGA DANIEL	300.00	
HUITCHILA	ATOTONILCO	CANDANZA ARECHEGA REFUGIO	375.00	
TEPACINGO	ATOTONILCO	CANAÑOS PEREZ ABDIAS	375.00	
TEPACINGO	ATOTONILCO	CAPORAL NERI MARIA DE LOURDES	300.00	
TEPACINGO	ATOTONILCO	CARRILLO LOPEZ CONSTANTINO	375.00	
TEPACINGO	ATOTONILCO	CARTES SANCHEZ ELEGAZAR	375.00	
TEPACINGO	ATOTONILCO	CASIQUE CORTES EDGAR	375.00	
TEPACINGO	ATOTONILCO	CASIQUE CORTES KENDI MIREYA	375.00	
TEPACINGO	ATOTONILCO	CASIQUE LOPEZ ANGELECA	375.00	
TEPACINGO	ATOTONILCO	CASIQUE LOPEZ RUPERTO	375.00	
TEPACINGO	ATOTONILCO	CASIQUE TORRES SAIL	300.00	
TEPACINGO	ATOTONILCO	CASIQUE TORRES URELI	225.00	
TEPACINGO	ATOTONILCO	CID VILLAR MARIA TERESA	375.00	
TEPACINGO	ATOTONILCO	CONDADO ESPINOZA OCTORIA	375.00	
TEPACINGO	ATOTONILCO	DOMINGUEZ CAZARES GORGONIO	375.00	
TEPACINGO	ATOTONILCO	ESPINOZA FLORES BALVINA	375.00	
TEPACINGO	ATOTONILCO	ESPIITA LARA MIGUEL	150.00	
TEPACINGO	ATOTONILCO	FLORES ARECHEGA LEONARDO	150.00	
TEPACINGO	ATOTONILCO	FUENTES SANDOVAL ALMA DELIA	300.00	
TEPACINGO	ATOTONILCO	GADEA ROBERTO	375.00	
TEPACINGO	ATOTONILCO	GARCIA RAMIREZ LORENZO ERNESTO	375.00	
TEPACINGO	ATOTONILCO	GUERRERO ORZUNA EDUARDO	300.00	
TEPACINGO	ATOTONILCO	HERNANDEZ DOMINGUEZ LEONOR	300.00	
TEPACINGO	ATOTONILCO	HERNANDEZ DOMINGUEZ SABINA	300.00	
TEPACINGO	ATOTONILCO	JAVA ARECHEGA CASIMIRO	225.00	
TEPACINGO	ATOTONILCO	JIMENEZ URZUA MAGDALENO	300.00	
TEPACINGO	ATOTONILCO	JUAREZ ARECHEGA GABRIEL	375.00	
TEPACINGO	ATOTONILCO	JUAREZ ARECHEGA MARIANA	150.00	
TEPACINGO	ATOTONILCO	JUAREZ ARECHEGA PEDRO	375.00	
TEPACINGO	ATOTONILCO	JUAREZ DOMINGUEZ JOSE GUADALUPE	375.00	
TEPACINGO	ATOTONILCO	JUAREZ IBARRA JUAN	150.00	
TEPACINGO	ATOTONILCO	JUAREZ IBARRA SAMUEL	375.00	
TEPACINGO	ATOTONILCO	JUAREZ IBARRA PATRICIA	375.00	
TEPACINGO	ATOTONILCO	LOPEZ ALANIS EULALIO	375.00	
TEPACINGO	ATOTONILCO	LOPEZ ARECHEGA SILVIA	225.00	
TEPACINGO	ATOTONILCO	LOPEZ CANDADO JESUS	375.00	
TEPACINGO	ATOTONILCO	LOPEZ CASTILLO VICENTE	300.00	
TEPACINGO	ATOTONILCO	LOPEZ CASTRO SALVADOR	375.00	
TEPACINGO	ATOTONILCO	LOPEZ CONDADO ELOISA	300.00	
TEPACINGO	ATOTONILCO	LOPEZ CORTES OSCAR	375.00	
TEPACINGO	ATOTONILCO	LOPEZ FLORES DURINO	375.00	
TEPACINGO	ATOTONILCO	LOPEZ ORZUNA FLORENCIO	225.00	
TEPACINGO	ATOTONILCO	LOPEZ TORRES FRANCISCO	375.00	
TEPACINGO	ATOTONILCO	LOPEZ TORRES PETRA MAGDA	375.00	
TEPACINGO	ATOTONILCO	LOPEZ VAZQUEZ JULIO	150.00	
TEPACINGO	ATOTONILCO	LOPEZ VILLA JOSE	375.00	
TEPACINGO	ATOTONILCO	MEDINA GADEA MARGARITO	375.00	
TEPACINGO	ATOTONILCO	MERCADO PALMA RAYMUNDO	375.00	
TEPACINGO	ATOTONILCO	MORALES ARECHEGA JUAN CARLOS	300.00	
TEPACINGO	ATOTONILCO	MORGADO SANCHEZ OTHON	375.00	
TEPACINGO	ATOTONILCO	NUNEZ ARECHEGA BRAULIO	150.00	
TEPACINGO	ATOTONILCO	NUNEZ ARECHEGA JUAN	375.00	
TEPACINGO	ATOTONILCO	ORNOZ ZAVALLA MARICEL GUADALUPE	300.00	
TEPACINGO	ATOTONILCO	ORZUNA ARECHEGA J. MARTIN	375.00	
TEPACINGO	ATOTONILCO	ORZUNA SANCHEZ PASCUAL	375.00	
TEPACINGO	ATOTONILCO	PALACIOS HERNANDEZ EDUARDA ERKA	225.00	
TEPACINGO	ATOTONILCO	PALACIOS HERNANDEZ JUAN	300.00	
TEPACINGO	ATOTONILCO	PALACIOS RIVERA HIGINIO	300.00	
TEPACINGO	ATOTONILCO	PASTRANA CAZARES ERNESTO	375.00	
TEPACINGO	ATOTONILCO	PASTRANA CAZARES MARIA LUISA	375.00	
TEPACINGO	ATOTONILCO	PASTRANA RIVERA ERNESTO	300.00	
TEPACINGO	ATOTONILCO	PINEDA VARA ESPERANZA	300.00	
TEPACINGO	ATOTONILCO	PONCE JIMENEZ SABINA	375.00	
TEPACINGO	ATOTONILCO	RAMIREZ VERGARA HECTOR ALFONSO	375.00	
TEPACINGO	ATOTONILCO	RAMOS JAVA YURTICIA	375.00	
TEPACINGO	ATOTONILCO	RIVERA ESPINOZA JOCELYN	375.00	
TEPACINGO	ATOTONILCO	RIVERA ORZUNA ANTONIA	375.00	
TEPACINGO	ATOTONILCO	RIVERA ORZUNA JACINTO	375.00	
TEPACINGO	ATOTONILCO	RIVERA ORZUNA JOSE LUIS	375.00	
TEPACINGO	ATOTONILCO	RIVERA ORZUNA RAFAEL	375.	

INSUMOS PARA LA PRODUCCION PRIMAVERA-VERANO

PROGRAMA: CULTIVOS TRADICIONALES Y NO TRADICIONALES  
 PROYECTO: INSUMOS PARA PRODUCCION P-V  
 COMPONENTE: APOYO ECONOMICO PARA LA ADQUISICION DE SEMILLA  
 APOYO: ADQUISICION DE SEMILLA (SORGO)

MUNICIPIO	LOCALIDAD	PRODUCTOR O BENEFICIARIO	TOTAL
TEPALCINGO	IXTLILCO EL CHICO	PLIEGO PUEGO LORENZO	375.00
TEPALCINGO	IXTLILCO EL CHICO	PLIEGO PUEGO SAMUEL	300.00
TEPALCINGO	IXTLILCO EL CHICO	PLIEGO SALAZAR VIOLETA	300.00
TEPALCINGO	IXTLILCO EL CHICO	PLIEGO SANCHEZ FELICITOS	225.00
TEPALCINGO	IXTLILCO EL CHICO	PLIEGO SANCHEZ FRUENCO	150.00
TEPALCINGO	IXTLILCO EL CHICO	PLIEGO SANCHEZ FULGENCIO	300.00
TEPALCINGO	IXTLILCO EL CHICO	PLIEGO SANCHEZ LEONARDO	300.00
TEPALCINGO	IXTLILCO EL CHICO	PLIEGO SANCHEZ MARTIMANO	375.00
TEPALCINGO	IXTLILCO EL CHICO	PLIEGO SANCHEZ SILVIA	300.00
TEPALCINGO	IXTLILCO EL CHICO	PLIEGO SANDOVAL MARIO	300.00
TEPALCINGO	IXTLILCO EL CHICO	PLIEGO ZUNIGA GERARDO	300.00
TEPALCINGO	IXTLILCO EL CHICO	QUEVEDO PUEGO MARGARITA	150.00
TEPALCINGO	IXTLILCO EL CHICO	ROSAS PUEGO ANTONIO	150.00
TEPALCINGO	IXTLILCO EL CHICO	SANCHEZ DOMINGUEZ RANULFO	150.00
TEPALCINGO	IXTLILCO EL CHICO	SANCHEZ PUEGO LAMBERTA	300.00
TEPALCINGO	IXTLILCO EL CHICO	SANCHEZ PUEGO NICOLAS	375.00
TEPALCINGO	IXTLILCO EL CHICO	SANCHEZ RAMIREZ ERASMO	150.00
TEPALCINGO	IXTLILCO EL CHICO	SOTO URJOZA MARCELO	300.00
TEPALCINGO	IXTLILCO EL CHICO	VARA ROSAS SAILL	225.00
TEPALCINGO	IXTLILCO EL CHICO	VILLANUEVA DOMINGUEZ PORFIRIO	225.00
TEPALCINGO	IXTLILCO EL CHICO	VILLANUEVA SANCHEZ RO GACIANO	300.00
TEPALCINGO	IXTLILCO EL CHICO	VILLANUEVA SANCHEZ TOMAS	150.00
TEPALCINGO	IXTLILCO EL CHICO	ZUNIGA PUEGO ORCELEDA	300.00
TEPALCINGO	IXTLILCO EL CHICO	ZUNIGA QUINTERO FABIAN	150.00
TEPALCINGO	IXTLILCO EL CHICO	ZUNIGA TORRES FERMIN	300.00
TEPALCINGO	IXTLILCO EL GRANDE	CORTES ORTIZ NOEMI	300.00
TEPALCINGO	IXTLILCO EL GRANDE	ROSAS ROSAS MARIA DEL ROSARIO	300.00
TEPALCINGO	IXTLILCO EL GRANDE	DOMINGUEZ DOMINGUEZ LORENZO	300.00
TEPALCINGO	IXTLILCO EL GRANDE	MEDINA RODRIGUEZ PEDRO	300.00
TEPALCINGO	IXTLILCO EL GRANDE	ORTIZ CORTES RAUL	375.00
TEPALCINGO	IXTLILCO EL GRANDE	AGUIRRE DOMINGUEZ FLACIDA	375.00
TEPALCINGO	IXTLILCO EL GRANDE	ORTIZ SANCHEZ CLARA	300.00
TEPALCINGO	IXTLILCO EL GRANDE	ORTIZ SANCHEZ SILVINO	375.00
TEPALCINGO	IXTLILCO EL GRANDE	PUEGO TORRES SIXTO	75.00
TEPALCINGO	IXTLILCO EL GRANDE	ORTIZ MEDINA TERESA	300.00
TEPALCINGO	IXTLILCO EL GRANDE	RODRIGUEZ DOMINGUEZ HAYLID	375.00
TEPALCINGO	IXTLILCO EL GRANDE	RODRIGUEZ LEANA LUCECITA	225.00
TEPALCINGO	IXTLILCO EL GRANDE	SANCHEZ CORTES BENJAMIN	375.00
TEPALCINGO	IXTLILCO EL GRANDE	SANCHEZ CORTES FELICIEL	375.00
TEPALCINGO	IXTLILCO EL GRANDE	SANCHEZ CORTES LUCIANO	225.00
TEPALCINGO	IXTLILCO EL GRANDE	SANCHEZ CORTES VENUSTIANO	300.00
TEPALCINGO	IXTLILCO EL GRANDE	SANCHEZ PUEGO ADRIAN	300.00
TEPALCINGO	IXTLILCO EL GRANDE	SANCHEZ PUEGO SILVERIO	225.00
TEPALCINGO	IXTLILCO EL GRANDE	SOLORZANO GADEA FLORENTINA	375.00
TEPALCINGO	IXTLILCO EL GRANDE	SOLORZANO VILLANUEVA ESTHER	375.00
TEPALCINGO	IXTLILCO EL GRANDE	TREJO QUEVEDO ARTEMO	375.00
TEPALCINGO	LOS SAUCES	LIRA FERREROS NICOLAS	75.00
TEPALCINGO	PIZOTLAN	PERA PEÑA ALICIA	150.00
TEPALCINGO	PIZOTLAN	SANCHEZ TABLAS MARIO	150.00
TEPALCINGO	PIZOTLAN	ZUNIGA ACEVEDO DOMINGO	75.00
TEPALCINGO	PIZOTLAN	PLIEGO RODRIGUEZ MODESTO	300.00
TEPALCINGO	TEPALCINGO	NERI AMACEDENTE LIDIO	375.00
TEPALCINGO	TEPALCINGO	ACALCO COYOTE PABLO JUVENTINO	300.00
TEPALCINGO	TEPALCINGO	ACOSTA RAMIREZ MARGARITO	300.00
TEPALCINGO	TEPALCINGO	AGUILAR AMACEDENTE GREGORIA	300.00
TEPALCINGO	TEPALCINGO	AGUIRRE COYOTE MARIANITA	375.00
TEPALCINGO	TEPALCINGO	ALATORRE AGUIRRE VICTOR ALFONSO	225.00
TEPALCINGO	TEPALCINGO	ALATORRE ANDRADE HELGA	375.00
TEPALCINGO	TEPALCINGO	ALATORRE MENDEZ GLDARDO	150.00
TEPALCINGO	TEPALCINGO	ALATORRE MENDEZ NEMESIO	375.00
TEPALCINGO	TEPALCINGO	ALDANA ARAS GORDIANO	375.00
TEPALCINGO	TEPALCINGO	ALDANA CONTRERAS JUAN	225.00
TEPALCINGO	TEPALCINGO	ALDANA NERI LORENZO	300.00
TEPALCINGO	TEPALCINGO	ALDANA PEREZ LIDIO	300.00
TEPALCINGO	TEPALCINGO	AMACEDENTE MEXICANO LORENZO	75.00
TEPALCINGO	TEPALCINGO	AMACEDENTE NERI ANGELINA	300.00
TEPALCINGO	TEPALCINGO	AMACEDENTE NOPALA ANASTACIO	75.00
TEPALCINGO	TEPALCINGO	AMACEDENTE PEREZ AGUSTIN	150.00
TEPALCINGO	TEPALCINGO	ANACLETO GOMEZ J. CONCEPCION	225.00
TEPALCINGO	TEPALCINGO	ANACLETO GOMEZ SALVADOR	225.00
TEPALCINGO	TEPALCINGO	ANDRADE OMAÑA CLEOTILDE	375.00
TEPALCINGO	TEPALCINGO	ARELLANO CARRASCO ADOLFO	300.00
TEPALCINGO	TEPALCINGO	AVILA MARTINEZ CRISLEDA	75.00
TEPALCINGO	TEPALCINGO	AVILA MARTINEZ JUAN MANUEL	375.00
TEPALCINGO	TEPALCINGO	AYALA VERGARA BENITO	150.00
TEPALCINGO	TEPALCINGO	AYALA VERGARA CRISTINA	375.00
TEPALCINGO	TEPALCINGO	BAHENA PUEGO ZENADIA	225.00
TEPALCINGO	TEPALCINGO	BENITEZ VERGARA ANDE EILENA	375.00
TEPALCINGO	TEPALCINGO	CADENAS COSME FRANCISCO	375.00
TEPALCINGO	TEPALCINGO	CADENAS COYOTE DARCY	150.00
TEPALCINGO	TEPALCINGO	CADENAS VERGARA LEOBARDO	375.00
TEPALCINGO	TEPALCINGO	CASTAÑEDA REYES YOLANDA	375.00
TEPALCINGO	TEPALCINGO	CASTAÑEDA SANCHEZ JUAN CARLOS	375.00
TEPALCINGO	TEPALCINGO	CASTAÑEDA VAZQUEZ JOSEFINA	75.00
TEPALCINGO	TEPALCINGO	CASTAÑEDA ZAPATERO DANIEL	225.00
TEPALCINGO	TEPALCINGO	CASTAÑEDA TIMOTEO VICTOR	375.00
TEPALCINGO	TEPALCINGO	CHOCA JIMENEZ SEVERO	225.00
TEPALCINGO	TEPALCINGO	CONTRERAS GALICIA REYNALDO	375.00
TEPALCINGO	TEPALCINGO	CORIA MONTAÑO ELENA	375.00
TEPALCINGO	TEPALCINGO	CORTES CADENAS LEOBARDO	375.00
TEPALCINGO	TEPALCINGO	CORTES HERRERA OLIVIA	375.00
TEPALCINGO	TEPALCINGO	CORTES SILVESTRE MARIA LUISA	375.00
TEPALCINGO	TEPALCINGO	CORTES VAZQUEZ LUCILA	375.00
TEPALCINGO	TEPALCINGO	CORTES VILDOZOLA ALICIA	375.00
TEPALCINGO	TEPALCINGO	COYOTE CORTES LORENZO	225.00
TEPALCINGO	TEPALCINGO	COYOTE DURAN ALVARO	375.00
TEPALCINGO	TEPALCINGO	COYOTE DURAN ANTONIO	225.00
TEPALCINGO	TEPALCINGO	COYOTE MARSICAL ALEJO	300.00
TEPALCINGO	TEPALCINGO	COYOTE MARTINEZ CRISLEDA	225.00
TEPALCINGO	TEPALCINGO	COYOTE RAMIREZ SARA	225.00
TEPALCINGO	TEPALCINGO	COYOTE VALDEMAR LEONARDO	375.00
TEPALCINGO	TEPALCINGO	COYOTE VELONA J. JESUS	375.00
TEPALCINGO	TEPALCINGO	COYOTE ZAPATERO ROCIO	225.00
TEPALCINGO	TEPALCINGO	DAVILA TIMOTEO DELFINO	375.00
TEPALCINGO	TEPALCINGO	DE LA CRUZ NERI ZENADA	300.00
TEPALCINGO	TEPALCINGO	DOMINGUEZ SANCHEZ ANTONIA	375.00
TEPALCINGO	TEPALCINGO	ESCOBAR ROSAS FLACIDIA	375.00
TEPALCINGO	TEPALCINGO	FLORES ROLDAN BERNARDA	300.00
TEPALCINGO	TEPALCINGO	GADEA AVILA MARIO JOEL	375.00
TEPALCINGO	TEPALCINGO	GADEA AVILA VERONICA	225.00
TEPALCINGO	TEPALCINGO	GADEA SOL HUGO	375.00
TEPALCINGO	TEPALCINGO	GALICIA CONTRERAS ABRAHAM	375.00
TEPALCINGO	TEPALCINGO	GALICIA COYOTE LORENZO	375.00
TEPALCINGO	TEPALCINGO	GALICIA SILVESTRE CRISTINA	150.00
TEPALCINGO	TEPALCINGO	GALICIA SILVESTRE DIONISIO ABAAHM	375.00
TEPALCINGO	TEPALCINGO	GALICIA VAZQUEZ FROYLAN	300.00
TEPALCINGO	TEPALCINGO	GARDUÑO TEPEXPA JUAN LUIS	375.00
TEPALCINGO	TEPALCINGO	GONZALEZ PORTUGAL FRANCISCO	375.00
TEPALCINGO	TEPALCINGO	GUERRA RAMIREZ MARIA PE TRA	375.00
TEPALCINGO	TEPALCINGO	GUTIERREZ CARDENAS VENTA	375.00
TEPALCINGO	TEPALCINGO	GUTIERREZ ZETA ROSA MARTHA	150.00
TEPALCINGO	TEPALCINGO	HERRERA VALES JULIO	375.00
TEPALCINGO	TEPALCINGO	HDALGO ARAGON AMADOR	300.00
TEPALCINGO	TEPALCINGO	HDALGO ARAGON FLACIDIA	375.00
TEPALCINGO	TEPALCINGO	HDALGO GUERRERO AHMELET	225.00
TEPALCINGO	TEPALCINGO	HDALGO GUERRERO ARIODCH	375.00
TEPALCINGO	TEPALCINGO	HDALGO MEJIA ADAN	375.00
TEPALCINGO	TEPALCINGO	HDALGO MEJIA JOEL	375.00
TEPALCINGO	TEPALCINGO	HDALGO MEJIA RUBEN	375.00
TEPALCINGO	TEPALCINGO	HDALGO VILLA JOSUE	300.00
TEPALCINGO	TEPALCINGO	HDALGO VILLA MOISES	300.00
TEPALCINGO	TEPALCINGO	JUAREZ AGUILAR J. MARCELO	375.00
TEPALCINGO	TEPALCINGO	JUAREZ AGUILAR MANUEL	375.00
TEPALCINGO	TEPALCINGO	JUAREZ AGUILAR NICOLASA	375.00
TEPALCINGO	TEPALCINGO	JUAREZ COYOTE ALBERTO	225.00
TEPALCINGO	TEPALCINGO	JUAREZ VARA DAMACENO	150.00

INSUMOS PARA LA PRODUCCION PRIMAVERA-VERANO

PROGRAMA: CULTIVOS TRADICIONALES Y NO TRADICIONALES  
 PROYECTO: INSUMOS PARA PRODUCCION P-V  
 COMPONENTE: APOYO ECONOMICO PARA LA ADQUISICION DE SEMILLA  
 APOYO: ADQUISICION DE SEMILLA (SORGO)

MUNICIPIO	LOCALIDAD	PRODUCTOR O BENEFICIARIO	TOTAL
TEPALCINGO	TEPALCINGO	LEYTE MENDEZ MARGARITO	300.00
TEPALCINGO	TEPALCINGO	LEYTE TEPEXPA YANET	225.00
TEPALCINGO	TEPALCINGO	LINARES NORIEGA PAULA	375.00
TEPALCINGO	TEPALCINGO	MACEDA REYES ESPERANZA	375.00
TEPALCINGO	TEPALCINGO	MANZANAREZ RAMIREZ CAROLINA	375.00
TEPALCINGO	TEPALCINGO	MANZANAREZ RAMIREZ NOCENTE	375.00
TEPALCINGO	TEPALCINGO	MANZANAREZ RAMIREZ REGULO	300.00
TEPALCINGO	TEPALCINGO	MANZANAREZ ZAPATERO ISAAS	375.00
TEPALCINGO	TEPALCINGO	MARIN TENANGO TERESA	225.00
TEPALCINGO	TEPALCINGO	MARISCAL ACALCO BATUEL	375.00
TEPALCINGO	TEPALCINGO	MARISCAL ACALCO FAUSTINO	300.00
TEPALCINGO	TEPALCINGO	MARISCAL ACALCO GERARDO	375.00
TEPALCINGO	TEPALCINGO	MARISCAL TORRES VICTOR IA	375.00
TEPALCINGO	TEPALCINGO	MARISCAL ZUNIGA FAUSTINA	375.00
TEPALCINGO	TEPALCINGO	MARQUEZ VAZQUEZ CRISTOBAL	200.00
TEPALCINGO	TEPALCINGO	MARTINEZ AVILA ANTONIO	375.00
TEPALCINGO	TEPALCINGO	MARTINEZ CASTRO JOSE LUIS	375.00
TEPALCINGO	TEPALCINGO	MATLDO CASTAÑEDA GONZALO	300.00
TEPALCINGO	TEPALCINGO	MEDINA COYOTE DELFINO ACENSY	150.00
TEPALCINGO	TEPALCINGO	MEDINA VERGARA EUGENIA	225.00
TEPALCINGO	TEPALCINGO	MENDEZ AYALA MIGUEL	150.00
TEPALCINGO	TEPALCINGO	MENDEZ AYALA MIGUEL	150.00
TEPALCINGO	TEPALCINGO	MENDEZ LINDEZ JOSE JOAQUIN	225.00
TEPALCINGO	TEPALCINGO	MENDEZ OLVERA MANUEL	375.00
TEPALCINGO	TEPALCINGO	MENDEZ TENDERO J. ISABEL	375.00
TEPALCINGO	TEPALCINGO	MENDOZA GARCIA MAXIMINO	300.00
TEPALCINGO	TEPALCINGO	MENDOZA MORAN GERARDO	300.00
TEPALCINGO	TEPALCINGO	MENDOZA OMAÑA NATIVIDAD	225.00
TEPALCINGO	TEPALCINGO	MERCADO CERZEZO ANGEL	375.00
TEPALCINGO	TEPALCINGO	MEXICANO NORIEGA ELI	150.00
TEPALCINGO	TEPALCINGO	MEXICANO NORIEGA ISMAEL	75.00
TEPALCINGO	TEPALCINGO	MEXICANO TENANGO MONICO	375.00
TEPALCINGO	TEPALCINGO	MONTAÑO CASTAÑEDA ABEL	375.00
TEPALCINGO	TEPALCINGO	MONTAÑO RAMOS ODILON ABEL	375.00
TEPALCINGO	TEPALCINGO	NOPALA GARDUÑO ANTONIO	300.00
TEPALCINGO	TEPALCINGO	NORIEGA ANACLETO ANTONIO	300.00
TEPALCINGO	TEPALCINGO	NORIEGA CALLES DOMINGO	300.00
TEPALCINGO	TEPALCINGO	NORIEGA CORONA ANGEL	375.00
TEPALCINGO	TEPALCINGO	NORIEGA CORONA ARDOLFO	225.00
TEPALCINGO	TEPALCINGO	NORIEGA CORONA SANTOS	300.00
TEPALCINGO	TEPALCINGO	NORIEGA CORONA VENANCIO	225.00
TEPALCINGO	TEPALCINGO	NORIEGA DE LA CRUZ DANIEL	150.00
TEPALCINGO	TEPALCINGO	NORIEGA OLIVERA MIGUEL	375.00
TEPALCINGO	TEPALCINGO	NORIEGA RAMIREZ MARIO	300.00
TEPALCINGO	TEPALCINGO	OLVERA VAZQUEZ BERTHA	375.00
TEPALCINGO	TEPALCINGO	OLVERA VELONA MARIO	225.00
TEPALCINGO	TEPALCINGO	OLVERA VILDOZOLA BARTOLA	375.00
TEPALCINGO	TEPALCINGO	ORCOZCO PEREZ FRANCISCO JAVIER	300.00
TEPALCINGO	TEPALCINGO	ORTEGA CADENAS ISMAEL	300.00
TEPALCINGO	TEPALCINGO	ORTEGA CORTES ENRIQUE	300.00
TEPALCINGO	TEPALCINGO	ORTEGA ZUNIGA ROBERTO	375.00
TEPALCINGO	TEPALCINGO	PALMA OLIVERA FERNANDO	375.00
TEPALCINGO	TEPALCINGO	PARIENTE BARCELENA ANSELMO	300.00
TEPALCINGO	TEPALCINGO	PARIENTE BARCELONA J. SANTOS	375.00
TEPALCINGO	TEPALCINGO	PARIENTE GALICIA ENRIQUE	225.00
TEPALCINGO	TEPALCINGO	PARRA PONCE CAMILO FRANCISCO	375.00
TEPALCINGO	TEPALCINGO	PEREZ AGUILAR IGNACIO	150.00
TEPALCINGO	TEPALCINGO	PEREZ MARTINEZ MARIO JORGE	150.00
TEPALCINGO	TEPALCINGO	PEREZ TENANGO ANGELA	75.00
TEPALCINGO	TEPALCINGO	PLACENCIA SILVESTRE JUAN	375.00
TEPALCINGO	TEPALCINGO	PLIEGO LINARES ANTONIO	375.00
TEPALCINGO	TEPALCINGO	PLIEGO OMAÑA LUIS ALFONSO	375.00
TEPALCINGO	TEPALCINGO	PLIEGO SOTO FELIPE	150.00
TEPALCINGO	TEPALCINGO	PLIEGO VERGARA LEONIDES	375.00
TEPALCINGO	TEPALCINGO	PONCE MONTAÑO VICTOR	300.00
TEPALCINGO	TEPALCINGO	QUEVEDO VERGARA ISAIAS	225.00
TEPALCINGO	TEPALCINGO	RAMIREZ CASTAÑEDA MARCOS	225.00
TEPALCINGO	TEPALCINGO	RAMIREZ MENDEZ ARTEMO	300.00
TEPALCINGO	TEPALCINGO	RAMIREZ ORTEGA EGELAJEL	375.00
TEPALCINGO	TEPALCINGO	RAMIREZ ORTEGA MARTIN	375.00
TEPALCINGO	TEPALCINGO	RAMIREZ PERALTA TIBURCIO	375.00
TEPALCINGO	TEPALCINGO	REBOLLOSA HERNANDEZ YUS	225.00
TEPALCINGO	TEPALCINGO	REBOLLOSA VERGARA AGUSTIN	225.00
TEPALCINGO	TEPALCINGO	RINAS MANZANARES SAMUEL	375.00
TEPALCINGO	TEPALCINGO	RODRIGUEZ CABRERA GENARO	225.00
TEPALCINGO	TEPALCINGO	RODRIGUEZ CARRASCO REINA	225.00
TEPALCINGO	TEPALCINGO	RODRIGUEZ TENANGO FRANCISCO	375.00
TEPALCINGO	TEPALCINGO	RODRIGUEZ VAZQUEZ ALBERTO	375.00
TEPALCINGO	TEPALCINGO	ROMERO CUATE NATIVIDAD ADRIANA	375.00
TEPALCINGO	TEPALCINGO	RUIZ LAISON VICTOR	150.00
TEPALCINGO	TEPALCINGO	SALDANA SANCHEZ TERESA	300.00
TEPALCINGO	TEPALCINGO	SANCHEZ GARCIA NEREA	375.00
TEPALCINGO	TEPALCINGO	SANCHEZ SANCHEZ CONCEPCION	375.00
TEPALCINGO	TEPALCINGO	SANCHEZ ZUNIGA PAULA	375.00
TEPALCINGO	TEPALCINGO	SEGOVIA CARDONA ARLIJA	300.00
TEPALCINGO	TEPALCINGO	SILVESTRE DELGADO ARIAD	375.00
TEPALCINGO	TEPALCINGO	SILVESTRE LINARES EFREN	300.00
TEPALCINGO	TEPALCINGO	SILVESTRE MEDINA MARIA	375.00
TEPALCINGO	TEPALCINGO	SILVESTRE MEDINA VICENTE	375.00
TEPALCINGO	TEPALCINGO	SIL	

**INSUMOS PARA LA PRODUCCION PRIMAVERA-VERANO**

PROGRAMA: CULTIVOS TRADICIONALES Y NO TRADICIONALES  
 PROYECTO: INSUMOS PARA PRODUCCION P-V  
 COMPONENTE: APOYO ECONOMICO PARA LA ADQUISICION DE SEMILLA  
 APOYO: ADQUISICION DE SEMILLA (SORGO)

MUNICIPIO	LOCALIDAD	PRODUCTOR O BENEFICIARIO	TOTAL
TEPACINGO	TEPACINGO	VERGARA VAZQUEZ LUISA	300.00
TEPACINGO	TEPACINGO	VERGARA VAZQUEZ ROBERTO	375.00
TEPACINGO	TEPACINGO	VERGARA VAZQUEZ TERESA	375.00
TEPACINGO	TEPACINGO	VERGARA VELONA RODRIGO	375.00
TEPACINGO	TEPACINGO	VILDOLZA AGUIRRE CRISTINA	375.00
TEPACINGO	TEPACINGO	VILDOLZA AGUIRRE DOMINGO	225.00
TEPACINGO	TEPACINGO	XALPA NAJERA BENTO	375.00
TEPACINGO	TEPACINGO	ZAPATERO T LAZOLA ANGEL	225.00
TEPACINGO	TEPACINGO	ZAPATERO T LAZOLA ANTONIA	375.00
TEPACINGO	TEPACINGO	ZAPATERO T LAZOLA BELEN	375.00
TEPACINGO	TEPACINGO	ZAPATERO T LAZOLA ESTHER	375.00
TEPACINGO	TEPACINGO	ZAVALA AMACEDENTE GIL	150.00
TEPACINGO	TEPACINGO	ZAVALA AMACEDENTE MELDA	225.00
TEPACINGO	TEPACINGO	ZAVALA MARTINEZ BENEDICTO	375.00
TEPACINGO	TEPACINGO	ZAVALA RUIZ RODOLFO	375.00
TEPACINGO	TEPACINGO	ZAVALA SORIANO ROSALBA	375.00
TEPACINGO	TEPACINGO	ZITLALAPA SORIANO DELFINO	300.00
TEPACINGO	TEPACINGO	ZITLALAPA SORIANO GUILLEIRMO	225.00
TEPACINGO	ZACAPALCO	CASTAÑEDA DOMINGUEZ AURELIO	150.00
TEPACINGO	ZACAPALCO	PEREZ CLEMENTE PEDRO	375.00
TEPACINGO	ZACAPALCO	RODRIGUEZ TORRES TRANSITO	150.00
YAUTEPEC	CARACOL	ACOSTA PEREZ NICOLAS	375.00
YAUTEPEC	CARACOL	DAZ CASTAÑEDA MARIA DE JESUS	375.00
YAUTEPEC	CARACOL	GOMEZ DIAZ AJUREA	375.00
YAUTEPEC	CARACOL	GOMEZ ROBLES BENITO	375.00
YAUTEPEC	CARACOL	GONZALEZ GOMEZ ALFONSO	375.00
YAUTEPEC	CARACOL	GONZALEZ HERNANDEZ ANTONIO PLUTARCO	375.00
YAUTEPEC	CARACOL	GONZALEZ MONTAÑO ANELY	375.00
YAUTEPEC	CARACOL	GONZALEZ MONTAÑO ARACELI	375.00
YAUTEPEC	CARACOL	GONZALEZ MONTAÑO HECTOR MAXIMILIANO	375.00
YAUTEPEC	CARACOL	GONZALEZ MONTAÑO GUILLEIRMO	375.00
YAUTEPEC	CARACOL	GONZALEZ MONTAÑO MIGUEL ANGEL	375.00
YAUTEPEC	CARACOL	GONZALEZ SOSA ALFONSO	375.00
YAUTEPEC	CARACOL	JUAREZ AMARO TEODORA YADIRA	375.00
YAUTEPEC	CARACOL	LEON NAVA EUSEBIO	375.00
YAUTEPEC	CARACOL	MATA MARTINEZ IRMA	375.00
YAUTEPEC	CARACOL	MONTAÑO RAMIREZ MARTINA	375.00
YAUTEPEC	CARACOL	NAVA NAVA DOLORES	375.00
YAUTEPEC	CARACOL	NAVA RODRIGUEZ NICOLEA	375.00
YAUTEPEC	CARACOL	SANCHEZ PEREZ MARIA EUGENIA	375.00
YAUTEPEC	CARACOL	SOSA CASTAÑEDA ARTURO	375.00
YAUTEPEC	CARACOL	SOSA CASTAÑEDA CARLOS	375.00
YAUTEPEC	CARACOL	SOSA CASTAÑEDA RAUL	375.00
YAUTEPEC	CARACOL	SOSA CASTAÑEDA VIRGINIA	375.00
YAUTEPEC	COCUYOC	CERVANTES SANCHEZ JOSE	150.00
YAUTEPEC	EL CARACOL	GONZALEZ CRESPO RICARDO	375.00
YAUTEPEC	EL CARACOL	MATA ROBLES JUAN	375.00
YAUTEPEC	EL CARACOL	MORENO ARCOS JUANA	75.00
YAUTEPEC	I BASTIDA	RIOS CHAVEZ VENTURA	75.00
YAUTEPEC	ITZAMITLAN	PINZON SANCHEZ FIDEL	375.00
YAUTEPEC	ITZAMITLAN	SUAREZ PILLADO JULIO	375.00
YAUTEPEC	LA NOPALERA	CHEPETLA MONTAÑO GUIMERINDO	375.00
YAUTEPEC	LA NOPALERA	CHEPETLA TOLEDANO FERMIN	375.00
YAUTEPEC	LOS ARCOS	GARFIA PEREZ JOSE GUADALUPE	300.00
YAUTEPEC	NOPALERA	ALFARO RODRIGUEZ TIODOCIA	375.00
YAUTEPEC	NOPALERA	GUTIERREZ CORDOVA AMANDA MARICELA	300.00
YAUTEPEC	NOPALERA	GUZMAN ALARRAZABAL HERIBERTO F	225.00
YAUTEPEC	NOPALERA	GUZMAN GUTIERREZ MA AZUCENA	225.00
YAUTEPEC	NOPALERA	GUZMAN LARRAZABAL ALVARO	375.00
YAUTEPEC	NOPALERA	TOLEDANO MORGADO CELIA	375.00
YAUTEPEC	NOPALERA	WENCES MORALES LEONARDO	150.00
YAUTEPEC	OACALCO	PAZ MENDOZA EDGAR MARCELO	225.00
YAUTEPEC	OAXTEPEC	TORRES VALDE ANASTASIO	225.00
YAUTEPEC	SAN CARLOS	AVILA RUIZ JESUS	225.00
YAUTEPEC	SAN CARLOS	GARCIA RODRIGUEZ JESUS	375.00
YAUTEPEC	SAN CARLOS	GASCA LOPEZ JUANA	375.00
YAUTEPEC	SAN CARLOS	MONTROYA RUIZ FRANCISCO	75.00
YAUTEPEC	SAN CARLOS	MORALES PRUDENTE FRANCISCO	225.00
YAUTEPEC	SAN CARLOS	MORALES RAMOS NICOLEA	225.00
YAUTEPEC	SAN CARLOS	MORALES RODRIGUEZ MA TRINIDAD	225.00
YAUTEPEC	SAN ISIDRO	HERRERA RAMIREZ OLEGARIO	225.00
YAUTEPEC	YAUTEPEC	ABARCA SALGADO JOSE MANUEL	375.00
YAUTEPEC	YAUTEPEC	AGUILAR ELISET MARTHA	375.00
YAUTEPEC	YAUTEPEC	AGUILAR RAMIREZ JESUS	375.00
YAUTEPEC	YAUTEPEC	ALMANZA CARDENO OFELIA	225.00
YAUTEPEC	YAUTEPEC	ALQUISIRA RODRIGUEZ MANJEL	375.00
YAUTEPEC	YAUTEPEC	ALVAREZ TOLEDADO ISAIAS	225.00
YAUTEPEC	YAUTEPEC	ARELLANO GARCIA SERVANDO	150.00
YAUTEPEC	YAUTEPEC	ARROYO ANTUNEZ ALEJANDRA	150.00
YAUTEPEC	YAUTEPEC	ARROYO VELEZ MARCOS	300.00
YAUTEPEC	YAUTEPEC	BAHENA NAJERA ANGEL	375.00
YAUTEPEC	YAUTEPEC	BAHENA NAJERA VICENTE	150.00
YAUTEPEC	YAUTEPEC	BARRAGAN LARA MIGUEL	375.00
YAUTEPEC	YAUTEPEC	BARRAGAN MIRANDA LUIS	150.00
YAUTEPEC	YAUTEPEC	BELTRAN CAPOTE VICTOR	300.00
YAUTEPEC	YAUTEPEC	BELTRAN QUINTANA HERONARDO	375.00
YAUTEPEC	YAUTEPEC	BENANCIO RAMIREZ MARIO	300.00
YAUTEPEC	YAUTEPEC	BERMUDEZ BARRERA CESARIO	225.00
YAUTEPEC	YAUTEPEC	BERREJO TORRES ANDREA PILAR	150.00
YAUTEPEC	YAUTEPEC	BETANCOURT ALBERTA PILAR	150.00
YAUTEPEC	YAUTEPEC	BRITO SANCHEZ JOSE	225.00
YAUTEPEC	YAUTEPEC	CAPOTE CORTEZ PAULA	225.00
YAUTEPEC	YAUTEPEC	CARRILLO ALMÁRAZ RICARDO	225.00
YAUTEPEC	YAUTEPEC	CASTAÑEDA FERNANDEZ ARTURO	375.00
YAUTEPEC	YAUTEPEC	CASTAÑEDA SOTO HILARIO	300.00
YAUTEPEC	YAUTEPEC	CASTILLO ALCOCER ELISA	300.00
YAUTEPEC	YAUTEPEC	CASTILLO MIRANDA INOCENTE	375.00
YAUTEPEC	YAUTEPEC	CASTILLO MIRANDA SERAFIN	375.00
YAUTEPEC	YAUTEPEC	CHAVEZ RUIZ ALBERTO TONY	150.00
YAUTEPEC	YAUTEPEC	CONDE DE LA ROSA AGUSTIN	225.00
YAUTEPEC	YAUTEPEC	CONDE DE LA ROSA ERASTO	225.00
YAUTEPEC	YAUTEPEC	CORREA XIPANGO LAURA	375.00
YAUTEPEC	YAUTEPEC	CORRANA CASTAÑEDA LAURA	375.00
YAUTEPEC	YAUTEPEC	CORTES SUAREZ JUAN	375.00
YAUTEPEC	YAUTEPEC	CORTEZ PAREDES VIRGINIA	150.00
YAUTEPEC	YAUTEPEC	CRUZ ANGELES IGNACIO	75.00
YAUTEPEC	YAUTEPEC	CRUZ HERNANDEZ ESTEBAN	225.00
YAUTEPEC	YAUTEPEC	CRUZ REYMAN FELICITAS	225.00
YAUTEPEC	YAUTEPEC	DORANTES TORRES ISIDRO	375.00
YAUTEPEC	YAUTEPEC	DURAN RODRIGUEZ JOSE MANUEL	150.00
YAUTEPEC	YAUTEPEC	ESPINOZA PINEDA ISABEL	225.00
YAUTEPEC	YAUTEPEC	ESQUIBAS MONTROYA RAUL	225.00
YAUTEPEC	YAUTEPEC	ESQUIVEL VARGAS PRUDENCIO	150.00
YAUTEPEC	YAUTEPEC	FERNANDEZ JUAREZ SANTOS	375.00
YAUTEPEC	YAUTEPEC	FERNANDEZ JULIAN JUANA BERENICE	375.00
YAUTEPEC	YAUTEPEC	FERNANDEZ SALDIVAR REMEDIOS	300.00
YAUTEPEC	YAUTEPEC	FLORES BARRON BENITA	225.00
YAUTEPEC	YAUTEPEC	FLORES FLORES ELVIA	375.00
YAUTEPEC	YAUTEPEC	FLORES FLORES MA DE LOS ANGELES	375.00
YAUTEPEC	YAUTEPEC	FLORES MORALES CRISTINA	150.00
YAUTEPEC	YAUTEPEC	FLORES ROCHA GUADALUPE	375.00
YAUTEPEC	YAUTEPEC	GALICIA ARENALES ANDRES	375.00
YAUTEPEC	YAUTEPEC	GALICIA LINARES GONZALO	150.00
YAUTEPEC	YAUTEPEC	GALINDO AMARO FABIAN	375.00
YAUTEPEC	YAUTEPEC	GALINDO TAPIA JOSE ISABEL	375.00
YAUTEPEC	YAUTEPEC	GARCIA ARAMBULA MARTHA ROSA	150.00
YAUTEPEC	YAUTEPEC	GARCIA CARDENO AVELINO	225.00
YAUTEPEC	YAUTEPEC	GARFAS ESTRELLA MARCO ANTONIO	75.00
YAUTEPEC	YAUTEPEC	GERVANCIO ROSALES JOSE	150.00
YAUTEPEC	YAUTEPEC	GIL GARCIA YARELI	150.00
YAUTEPEC	YAUTEPEC	GIL HERNANDEZ BRUNO	375.00
YAUTEPEC	YAUTEPEC	GIL ORTIZ ABLERDO	375.00
YAUTEPEC	YAUTEPEC	GIL RAMIREZ GUADALUPE	375.00
YAUTEPEC	YAUTEPEC	GOMEZ GARCIA SANTOS	225.00
YAUTEPEC	YAUTEPEC	GOMEZ MONTERO OFELIA	150.00
YAUTEPEC	YAUTEPEC	GOMEZ TIJERA ALFREDO	150.00

**INSUMOS PARA LA PRODUCCION PRIMAVERA-VERANO**

PROGRAMA: CULTIVOS TRADICIONALES Y NO TRADICIONALES  
 PROYECTO: INSUMOS PARA PRODUCCION P-V  
 COMPONENTE: APOYO ECONOMICO PARA LA ADQUISICION DE SEMILLA  
 APOYO: ADQUISICION DE SEMILLA (SORGO)

MUNICIPIO	LOCALIDAD	PRODUCTOR O BENEFICIARIO	TOTAL
YAUTEPEC	YAUTEPEC	GOMEZ ALCARAZ ELPIDIO	375.00
YAUTEPEC	YAUTEPEC	GOMEZ AYALA FELICITAS	300.00
YAUTEPEC	YAUTEPEC	GONZALEZ CORONEL HERMELINDO	375.00
YAUTEPEC	YAUTEPEC	GONZALEZ OSORIO MARCELO	375.00
YAUTEPEC	YAUTEPEC	GONZALEZ PEREZ JOSE LUIS	375.00
YAUTEPEC	YAUTEPEC	GONZALEZ VILLANUEVA EDUARDO	300.00
YAUTEPEC	YAUTEPEC	HERAS ALCOCER ELFEGO	225.00
YAUTEPEC	YAUTEPEC	HERNANDEZ ARCHUNDIA ESTEBAN	300.00
YAUTEPEC	YAUTEPEC	HERNANDEZ B. JACOBO GONZALO	375.00
YAUTEPEC	YAUTEPEC	HERNANDEZ BAHENA ARMANDO	150.00
YAUTEPEC	YAUTEPEC	HERNANDEZ BLAS PASCUAL FELIPE	75.00
YAUTEPEC	YAUTEPEC	HERNANDEZ MARTINEZ PAULA	75.00
YAUTEPEC	YAUTEPEC	HERNANDEZ MONTERO ABRAHAM	300.00
YAUTEPEC	YAUTEPEC	HERRERA CRUZ PEDRO	150.00
YAUTEPEC	YAUTEPEC	JIMENEZ VILLARREAL MA. TERESA	225.00
YAUTEPEC	YAUTEPEC	JUAREZ GENES FRANCISCO	75.00
YAUTEPEC	YAUTEPEC	JULIAN CRUZ ALBERTA	375.00
YAUTEPEC	YAUTEPEC	LABASTIDA GENARO	375.00
YAUTEPEC	YAUTEPEC	LABASTIDA GONZALEZ ELISEO	375.00
YAUTEPEC	YAUTEPEC	LEONEL CORONEL MARCO ANTONIO	375.00
YAUTEPEC	YAUTEPEC	LIMA AVILA LEONARDO	225.00
YAUTEPEC	YAUTEPEC	LINARES MARIN FELICIANO	300.00
YAUTEPEC	YAUTEPEC	LINARES ROJO MARCO	150.00
YAUTEPEC	YAUTEPEC	LINARES ROJO SOFIA	375.00
YAUTEPEC	YAUTEPEC	LOPEZ BAHENA ENRIQUE	375.00
YAUTEPEC	YAUTEPEC	LOPEZ MARTINEZ BEATRIZ	375.00
YAUTEPEC	YAUTEPEC	LOPEZ MARTINEZ FAUSTO	375.00
YAUTEPEC	YAUTEPEC	LOPEZ NAVARRETE MATEO	150.00
YAUTEPEC	YAUTEPEC	LOPEZ VALPUESTA CELENE	375.00
YAUTEPEC	YAUTEPEC	LOPEZ VALPUESTA RAMIRO	375.00
YAUTEPEC	YAUTEPEC	MACEDO HERNANDEZ ALFREDO	375.00
YAUTEPEC	YAUTEPEC	MALDONADO GARDON RAMON	375.00
YAUTEPEC	YAUTEPEC	MARINES NOLASCO CLAUDIA VERONICA	300.00
YAUTEPEC	YAUTEPEC	MARINEZ ALVAREZ ALBERTO	300.00
YAUTEPEC	YAUTEPEC	MARTINEZ ALVAREZ GUILLERMO	300.00
YAUTEPEC	YAUTEPEC	MARTINEZ GALICIA PEDRO	225.00
YAUTEPEC	YAUTEPEC	MARTINEZ GOMEZ AGUSTIN	150.00
YAUTEPEC	YAUTEPEC	MARTINEZ LARA CARLOS	375.00
YAUTEPEC	YAUTEPEC	MARTINEZ MORALES CONSTANTINO	375.00
YAUTEPEC	YAUTEPEC	MARTINEZ RODRIGUEZ GUILLERMO	150.00
YAUTEPEC	YAUTEPEC	MARTINEZ ROMAN ORLANDO	375.00
YAUTEPEC	YAUTEPEC	MARTINEZ VELAZQUEZ JONATHAN	375.00
YAUTEPEC	YAUTEPEC	NAVIA LAGUNAS VICTOR	375.00
YAUTEPEC	YAUTEPEC	MEDINA MARIN VICTOR	375.00
YAUTEPEC	YAUTEPEC	MEDINA VIGUERAS ANTONIA	150.00
YAUTEPEC	YAUTEPEC	MEJIA ALVAREZ FERNANDO	375.00
YAUTEPEC	YAUTEPEC	MEJIA ALVAREZ MARIA	375.00
YAUTEPEC	YAUTEPEC	MILLAN HERNANDEZ EPIFANIAS	225.00
YAUTEPEC	YAUTEPEC	MOCTEZUMA HERRERA JORGE LUIS	375.00
YAUTEPEC	YAUTEPEC	MOJICA NAVA LAZARO	300.00
YAUTEPEC	YAUTEPEC	MONTES LEON ABEL	225.00
YAUTEPEC	YAUTEPEC	MONTES LEON SIMON	375.00
YAUTEPEC	YAUTEPEC	MORALES CORONA BERTHA	75.00
YAUTEPEC	YAUTEPEC	MULICA MULICA ZACARIAS	300.00
YAUTEPEC	YAUTEPEC	NAVA LARA EPIGIMENO	75.00
YAUTEPEC	YAUTEPEC	NORIEGA OVANDO JUAN	375.00
YAUTEPEC	YAUTEPEC	NORIEGA CASTILLO JULIA	150.00
YAUTEPEC	YAUTEPEC	NUÑEZ CHAVEZ GENARO	300.00
YAUTEPEC	YAUTEPEC	NUÑEZ CHAVEZ SILVERIO	375.00
YAUTEPEC	YAUTEPEC	OLIVERA GARCIA SUSANA	375.00
YAUTEPEC	YAUTEPEC	ORDONEZ ORTIZ FRANCISCO JAVIER	375.00
YAUTEPEC	YAUTEPEC	ORTEGA ACOSTA ALEJANDRO	375.00
YAUTEPEC	YAUTEPEC	ORTEGA ACOSTA JUAN CARLOS	375.00
YAUTEPEC	YAUTEPEC	ORTEGA CASTILLO FLORENTINO	225.00
YAUTEPEC	YAUTEPEC	ORTEGA FIGUEROA GALINDO	375.00
YAUTEPEC	YAUTEPEC	ORTEGA FIGUEROA LORENZO	375.00
YAUTEPEC	YAUTEPEC	ORTIZ JUAREZ SIMON	300.00
YAUTEPEC	YAUTEPEC	ORTIZ TORRES EUSTACIO	375.00
YAUTEPEC	YAUTEPEC	OVANDO RODRIGUEZ EDUARDO	300.00
YAUTEPEC	YAUTEPEC	PACHECO VAZQUEZ PEDRO	375.00
YAUTEPEC	YAUTEPEC	PEREZ BRITO ANTONIO	375.00
YAUTEPEC	YAUTEPEC	QUINTANA RAZO CRISTIAN ALEJANDRO	375.00
YAUTEPEC	YAUTEPEC	QUINTANA RAZO NICOLAS GABRIEL	375.00
YAUTEPEC	YAUTEPEC	RAMIREZ AVELAR ANASTASIO	300.00
YAUTEPEC	YAUTEPEC	RAMIREZ CORRALES JAVIER	150.00
YAUTEPEC	YAUTEPEC	RAMIREZ ROBLES MA GUADALUPE	225.00
YAUTEPEC	YAUTEPEC	RAMIREZ ROSA ELIAS	150.00
YAUTEPEC	YAUTEPEC	RAYON MARIA ROSA MA	375.00
YAUTEPEC	YAUTEPEC	RAZO PARTIDA ADRIANA	375.00
YAUTEPEC	YAUTEPEC	RIOS CORTEZ NARCISA	375.00
YAUTEPEC	YAUTEPEC	RIVERA BAHENA TERESA	375.00
YAUTEPEC	YAUTEPEC	RIVERA LAGUNAS MARCELO	375.00
YAUTEPEC	YAUTEPEC	ROCHA CORRALES FERNANDO	150.00
YAUTEPEC	YAUTEPEC	ROCHA CORRALES JAVIER	375.00
YAUTEPEC	YAUTEPEC	RODRIGUEZ DIAZ EFRACIO	300.00
YAUTEPEC	YAUTEPEC	RODRIGUEZ LOPEZ JUAN	300.00
YAUTEPEC	YAUTEPEC	RODRIGUEZ MAYA JOSE LUIS	375.00
YAUTEPEC	YAUTEPEC	RODRIGUEZ MENDOZA EDUARDO	375.00
YAUTEPEC	YAUTEPEC	ROJAS MUÑOZ CARMELO	375.00
YAUTEPEC	YAUTEPEC	ROJO CHAVEZ PORFIRIO	75.00
YAUTEPEC	YAUTEPEC	ROMAN BAHENA ARTURINAR	375.00
YAUTEPEC	YAUTEPEC	ROMAN ESCAMILLA ISIDRO	300.00
YAUTEPEC	YAUTEPEC	ROMERO GOMEZ PEDRO	300.00
YAUTEPEC	YAUTEPEC	ROMERO NARANJO PATRICIA	375.00
YAUTEPEC	YAUTEPEC	ROMERO RUIZ MEXELINO JOSE LUIS	225.00
YAUTEPEC	YAUTEPEC	ROSALES TORRES ROSA	225.00
YAUTEPEC	YAUTEPEC	RUIZ FLORES RAMIRO	375.00
YAUTEPEC	YAUTEPEC	RUIZ FLORES WILLAN EFRAN	300.00
YAUTEPEC	YAUTEPEC	RUIZ GUTIERREZ ALMA DELIA	375.00
YAUTEPEC	YAUTEPEC	SALCEDO ORTIZ ROBERTO	300.00
YAUTEPEC	YAUTEPEC	SALDAÑA ESPINOZA SILVESTRE	225.00
YAUTEPEC	YAUTEPEC	SALDANA RODRIGUEZ ANTONIO	225.00
YAUTEPEC	YAUTEPEC	SALINAS ZEPEDA ELSODORO	375.00
YAUTEPEC	YAUTEPEC	SANCHEZ MARTINEZ ERNESTINO	375.00
YAUTEPEC	YAUTEPEC	SEDEÑO ALMANZA REINA	300.00
YAUTEPEC	YAUTEPEC	SELIS CASTILLO MERCEDES	375.00
YAUTEPEC	YAUTEPEC	SOLIS CASTILLO MARCELA	375.00
YAUTEPEC	YAUTEPEC	SORIANO JIMENEZ MAGDALENA	225.00
YAUTEPEC	YAUTEPEC	TAPIA ALMANZA MARGARITO	225.00
YAUTEPEC	YAUTEPEC	TAPIA ORTIZ TORIBIO	225.00
YAUTEPEC	YAUTEPEC	TERRAN PEDRATE FELIPE JAME	375.00
YAUTEPEC	YAUTEPEC	TORRES DIAZ JUAN	375.00
YAUTEPEC	YAUTEPEC	TORRES FLORES ANGEL	375.00
YAUTEPEC	YAUTEPEC	TORRES RODRIGUEZ SEFERINO	300.00
YAUTEPEC	YAUTEPEC	URBANA GALICIA CENOBIO	300.00
YAUTEPEC	YAUTEPEC	URIBARRA GALICIA HERMELINDO	75.00
YAUTEPEC	YAUTEPEC	URIBE GARCIA BERNARDINO	375.00
YAUTEPEC	YAUTEPEC	URIBE MUÑOZ FELICIANO	375.00

INSUMOS PARA LA PRODUCCION PRIMAVERA-VERANO

PROGRAMA: CULTIVOS TRADICIONALES Y NO TRADICIONALES

PROYECTO: INSUMOS PARA LA PRODUCCION P-V

COMPONENTE: APOYO ECONOMICO PARA LA ADQUISICION DE SEMILLA

APOYO: ADQUISICION DE SEMILLA (SORGO)

MUNICIPIO	LOCALIDAD	PRODUCTOR O BENEFICIARIO	TOTAL
YECAPIXTLA	HUEJCA	ANZURES CASTELLANOS ROBERTO	375.00
YECAPIXTLA	HUEJCA	ANZURES SANCHEZ MIGUEL ANGEL	225.00
YECAPIXTLA	HUEJCA	ANZUREZ AGUILAR MAGDALENO	375.00
YECAPIXTLA	HUEJCA	ANZUREZ GENIS NICOLAS	375.00
YECAPIXTLA	HUEJCA	ANZUREZ CASTELLANOS BERNARDO	225.00
YECAPIXTLA	HUEJCA	BARRETO PEREZ VICTORINO	225.00
YECAPIXTLA	HUEJCA	CAMPOS CARPINTEIRO JUAN	375.00
YECAPIXTLA	HUEJCA	CANZAL ESTUDILLO SAUL LAZARO	225.00
YECAPIXTLA	HUEJCA	CARRILLO RAMIREZ MARIO SAUL	375.00
YECAPIXTLA	HUEJCA	CASTILLO ARIAS JUAN JOSE	300.00
YECAPIXTLA	HUEJCA	CASTILLO SANDEZ PEDRO	375.00
YECAPIXTLA	HUEJCA	CASTILLO CARRILLO JUAN	375.00
YECAPIXTLA	HUEJCA	CASTILLO CARRILLO RIGOBERTO	375.00
YECAPIXTLA	HUEJCA	CASTILLO SANCHEZ FERNANDO	375.00
YECAPIXTLA	HUEJCA	CASTILLO SANCHEZ PEDRO	375.00
YECAPIXTLA	HUEJCA	CASTILLO SANTIÑANZ BULLMARO	150.00
YECAPIXTLA	HUEJCA	CASTILLO SANTIÑANZ JESUS	375.00
YECAPIXTLA	HUEJCA	CASTILLO SANTIÑANZ SERGIO	150.00
YECAPIXTLA	HUEJCA	CASTILLO VALDEPEÑA ABANDINO	225.00
YECAPIXTLA	HUEJCA	CASTILLO VALDEPEÑA ERASMO	375.00
YECAPIXTLA	HUEJCA	CASTILLO VALDEPEÑA PASCUALA	300.00
YECAPIXTLA	HUEJCA	CASTRO CASTILLO FELIX	300.00
YECAPIXTLA	HUEJCA	CASTRO ERNESTO	375.00
YECAPIXTLA	HUEJCA	CASTRO GUTIERREZ JULIAN	300.00
YECAPIXTLA	HUEJCA	ESCORCIA NEGRETE FRANCISCA	375.00
YECAPIXTLA	HUEJCA	ESTUDILLO AGUILAR DOMINGO	375.00
YECAPIXTLA	HUEJCA	ESTUDILLO AGUILAR ESTEBAN	150.00
YECAPIXTLA	HUEJCA	ESTUDILLO CASTILLO SANTIAGO	300.00
YECAPIXTLA	HUEJCA	GENIS MATA RANULFO	375.00
YECAPIXTLA	HUEJCA	GIL RUIZ MARIO	300.00
YECAPIXTLA	HUEJCA	HERNANDEZ CASTILLO ESTHER	375.00
YECAPIXTLA	HUEJCA	HERNANDEZ MENDOZA ANDINO	375.00
YECAPIXTLA	HUEJCA	HERNANDEZ MENDOZA HILARIO	225.00
YECAPIXTLA	HUEJCA	JIMENEZ ANZUREZ BULLMARO	375.00
YECAPIXTLA	HUEJCA	LOPEZ SANCHEZ ALMA HALELUI	375.00
YECAPIXTLA	HUEJCA	LOPEZ SANCHEZ OCTAVIANO	225.00
YECAPIXTLA	HUEJCA	MARTINEZ GUTIERREZ VICTOR MANUEL	300.00
YECAPIXTLA	HUEJCA	MENDOZA ZAFRA JUAN	225.00
YECAPIXTLA	HUEJCA	MORALES RIVAS M. LUCRESIA	150.00
YECAPIXTLA	HUEJCA	PEREZ ESTUDILLO JOSE GUADALUPE	300.00
YECAPIXTLA	HUEJCA	PEREZ ESTUDILLO JOSE RAUL	375.00
YECAPIXTLA	HUEJCA	PEREZ GARCIA MARGARITA	375.00
YECAPIXTLA	HUEJCA	PEREZ MENDOZA FERNANDO	150.00
YECAPIXTLA	HUEJCA	PEREZ NERY REMEDIOS	375.00
YECAPIXTLA	HUEJCA	PEREZ RODRIGUEZ BRAUNO	300.00
YECAPIXTLA	HUEJCA	PEREZ RODRIGUEZ NEMESIA	375.00
YECAPIXTLA	HUEJCA	PEREZ SANTIÑANZ BERNARDINO	300.00
YECAPIXTLA	HUEJCA	PEREZ SANTIÑANZ FRANCISCO	225.00
YECAPIXTLA	HUEJCA	PEREZ SANTIÑANZ GUARINO	375.00
YECAPIXTLA	HUEJCA	PEREZ SANTIÑANZ OSWALDO	375.00
YECAPIXTLA	HUEJCA	PEREZ SANTIÑANZ PABLO	375.00
YECAPIXTLA	HUEJCA	PEREZ SANTIÑANZ RAUL	375.00
YECAPIXTLA	HUEJCA	PEREZ VALDEPEÑA LEOBARDO	300.00
YECAPIXTLA	HUEJCA	PEREZ VALDEPEÑA LEONARDO	300.00
YECAPIXTLA	HUEJCA	RAMIREZ ANZURES MARCO S. JESUS	375.00
YECAPIXTLA	HUEJCA	RAMIREZ ANZUREZ GEORGINA	375.00
YECAPIXTLA	HUEJCA	SANCHEZ CASTRO ARON	375.00
YECAPIXTLA	HUEJCA	SANCHEZ CASTRO FELIX	375.00
YECAPIXTLA	HUEJCA	SANCHEZ CASTRO LEOPOLDO	375.00
YECAPIXTLA	HUEJCA	SANCHEZ CASTRO PABLO	375.00
YECAPIXTLA	HUEJCA	SANCHEZ PEREZ LEON	375.00
YECAPIXTLA	HUEJCA	SANTIÑANZ TRULLILO ABEL	300.00
YECAPIXTLA	HUEJCA	SANTIÑANZ TRULLILO LILIA	375.00
YECAPIXTLA	HUEJCA	SANTIÑANZ TRULLILO SENOBIA HORTENCIA	300.00
YECAPIXTLA	LOS LIMONES	YANEZ AVILA LAZARO	150.00
YECAPIXTLA	LOS LIMONES	BARRETO VELAZQUEZ MONICA	225.00
YECAPIXTLA	LOS LIMONES	CAMPOS DE LA ROSA TRINIDAD	225.00
YECAPIXTLA	LOS LIMONES	CASTILLO YANEZ ROCIO INES	150.00
YECAPIXTLA	LOS LIMONES	CASTILLO PEREZ MAGDALENO	225.00
YECAPIXTLA	LOS LIMONES	JIMENEZ ARENAS EMANUEL	225.00
YECAPIXTLA	LOS LIMONES	JIMENEZ RIVERA ELODIA	225.00
YECAPIXTLA	LOS LIMONES	JIMENEZ VALDEPEÑA CIRILO	150.00
YECAPIXTLA	LOS LIMONES	MENDOZA FLORES ROSA	150.00
YECAPIXTLA	LOS LIMONES	PEREZ KEB ENRIQUE	150.00
YECAPIXTLA	LOS LIMONES	RAMIREZ PERALTA LIBRADA	225.00
YECAPIXTLA	LOS LIMONES	RAMIREZ VALDEPEÑA SILVESTRE	225.00
YECAPIXTLA	LOS LIMONES	RENDON MONTENEGRO FELICIANO	225.00
YECAPIXTLA	LOS LIMONES	RENDON PEREA RANULFO	225.00
YECAPIXTLA	LOS LIMONES	RENDON VALDEPEÑA JUAN	225.00
YECAPIXTLA	LOS LIMONES	REYES MENDOZA AMDA	150.00
YECAPIXTLA	LOS LIMONES	VALDEPEÑA CASTILLO HUGO ANTONIO	150.00
YECAPIXTLA	LOS LIMONES	VALDEPEÑA ESPINO MARIO	150.00
YECAPIXTLA	LOS LIMONES	VALDEPEÑA GUTIERREZ MAXIMILIANO	150.00
YECAPIXTLA	LOS LIMONES	VALDEPEÑA ORTEGA MARIO ALBERTO	150.00
YECAPIXTLA	LOS LIMONES	VALDEPEÑA RENDON HIGINIO	150.00
YECAPIXTLA	LOS LIMONES	VALDEPEÑA SANCHEZ ROGACIANO	150.00
YECAPIXTLA	LOS LIMONES	VALDEPEÑA SANTIÑANZ ATANACIO	225.00
YECAPIXTLA	LOS LIMONES	VALDEPEÑA SANTIÑANZ HERMELINDA	225.00
YECAPIXTLA	LOS LIMONES	VALDEPEÑA SANTIÑANZ LIDIO	150.00
YECAPIXTLA	LOS LIMONES	VALDEPEÑA SANTIÑANZ PRAVEDES	225.00
YECAPIXTLA	LOS LIMONES	VALDEPEÑA VALDEPEÑA ARACELI	225.00
YECAPIXTLA	LOS LIMONES	VALDEPEÑA VALDEPEÑA MARTIN	225.00
YECAPIXTLA	LOS LIMONES	VALDEPEÑA YANEZ AGUSTIN BERNARDO	150.00
YECAPIXTLA	LOS LIMONES	VALDEPEÑA YANEZ CARMELO	225.00
YECAPIXTLA	LOS LIMONES	VALDEPEÑA YANEZ CLAUDIO	150.00
YECAPIXTLA	LOS LIMONES	VALDEPEÑA YANEZ FRANCISCO	225.00
YECAPIXTLA	LOS LIMONES	VALDEPEÑA YANEZ JUAN	225.00
YECAPIXTLA	LOS LIMONES	VALDEPEÑA YANEZ LORENZA	225.00
YECAPIXTLA	LOS LIMONES	VIVAS VALDEPEÑA QUIRINO	225.00
YECAPIXTLA	MEXQUJEMECA	AGUILAR CASTRO FLORENCIO	375.00
YECAPIXTLA	MEXQUJEMECA	ARIZA YANEZ CONCEPCION	375.00
YECAPIXTLA	MEXQUJEMECA	AVILA MARTINEZ ANDRES	375.00
YECAPIXTLA	MEXQUJEMECA	AVILA MARTINEZ LORENZO	375.00
YECAPIXTLA	MEXQUJEMECA	CAMPOS RUIZ ANGELINA	375.00
YECAPIXTLA	MEXQUJEMECA	CORTES HUERTA MARIANA	375.00
YECAPIXTLA	MEXQUJEMECA	CORTES ZAVALA AURELIA	225.00
YECAPIXTLA	MEXQUJEMECA	ESPINO FRANCO DIANA M.	375.00
YECAPIXTLA	MEXQUJEMECA	ESPINO FRANCO LEONEL	375.00
YECAPIXTLA	MEXQUJEMECA	ESPINO FRANCO SILVESTRE SANTIAGO	375.00
YECAPIXTLA	MEXQUJEMECA	ESPINO GALLARDO RENE	375.00
YECAPIXTLA	MEXQUJEMECA	ESPINO GALLARDO SERGIO	300.00
YECAPIXTLA	MEXQUJEMECA	ESPINO GUTIERREZ JOSE ANGEL	375.00
YECAPIXTLA	MEXQUJEMECA	ESPINO MELANDEZ MARTIN	225.00
YECAPIXTLA	MEXQUJEMECA	ESPINO VERGARA OSEAS	375.00
YECAPIXTLA	MEXQUJEMECA	FLORES BARRERA JOSE	375.00
YECAPIXTLA	MEXQUJEMECA	FLORES BARRERA MARCOS	375.00
YECAPIXTLA	MEXQUJEMECA	FLORES BARRERA MARCO	375.00
YECAPIXTLA	MEXQUJEMECA	FLORES BARRERA MARCO	375.00
YECAPIXTLA	MEXQUJEMECA	FLORES GALLARDO ADAN	375.00
YECAPIXTLA	MEXQUJEMECA	FRANCO TERRON MA. ESTHER	375.00
YECAPIXTLA	MEXQUJEMECA	LOPEZ ALVEAR RAYMUNDA	375.00
YECAPIXTLA	MEXQUJEMECA	MARTINEZ PALMA MA. DE LA LUZ	375.00
YECAPIXTLA	MEXQUJEMECA	TORRES TERRON JUANA	375.00
YECAPIXTLA	MEXQUJEMECA	YANLUEN ESPINO KEILA	375.00
YECAPIXTLA	PAZLILCO	FUENTES AMARO ISMAEL	375.00
YECAPIXTLA	PAZLILCO	MARTINEZ DELGADO EMILIO	375.00
YECAPIXTLA	TECAJEC	ALDANA BARRETO BALBINA	150.00
YECAPIXTLA	TECAJEC	ALDANA PINEDA APOLINAR	150.00
YECAPIXTLA	TECAJEC	ALDANA ZARAGOZA LUCIO	150.00
YECAPIXTLA	TECAJEC	AVILA ALDANA JAMIE	150.00
YECAPIXTLA	TECAJEC	AVILA ALDANA MARGARITO	150.00
YECAPIXTLA	TECAJEC	AVILA CARRILLO ATENOGENES	150.00
YECAPIXTLA	TECAJEC	AVILA OLIVARES ALVARO	150.00
YECAPIXTLA	TECAJEC	AVILA OLIVARES ISAIRO	150.00
YECAPIXTLA	TECAJEC	AVILA OLIVARES MAURILLO	150.00
YECAPIXTLA	TECAJEC	BARRETO ALDANA WENCESLAO	150.00
YECAPIXTLA	TECAJEC	BARRETO GUTIERREZ ANDRES	150.00

INSUMOS PARA LA PRODUCCION PRIMAVERA-VERANO

PROGRAMA: CULTIVOS TRADICIONALES Y NO TRADICIONALES

PROYECTO: INSUMOS PARA LA PRODUCCION P-V

COMPONENTE: APOYO ECONOMICO PARA LA ADQUISICION DE SEMILLA

APOYO: ADQUISICION DE SEMILLA (SORGO)

MUNICIPIO	LOCALIDAD	PRODUCTOR O BENEFICIARIO	TOTAL
YECAPIXTLA	TECAJEC	CARRANZA SANCHEZ MAGDALENO	150.00
YECAPIXTLA	TECAJEC	CARRILLO JUAREZ SIRENIA	150.00
YECAPIXTLA	TECAJEC	CASARRUBIAS ALDANA JUAN	150.00
YECAPIXTLA	TECAJEC	CASARRUBIAS CARRILLO ERASMO	150.00
YECAPIXTLA	TECAJEC	CASARRUBIAS CARRILLO JUSTO	150.00
YECAPIXTLA	TECAJEC	CASARRUBIAS CARRILLO LUIS	150.00
YECAPIXTLA	TECAJEC	CASARRUBIAS CARRILLO OCTAVIO	150.00
YECAPIXTLA	TECAJEC	CISNEROS ALDANA HILARIO	225.00
YECAPIXTLA	TECAJEC	CISNEROS ALDASA APOLINAR	150.00
YECAPIXTLA	TECAJEC	DAZ CISNEROS ANTONINO	150.00
YECAPIXTLA	TECAJEC	DAZ CISNEROS FRANCISCA	150.00
YECAPIXTLA	TECAJEC	DAZ PERALTA TRINIDAD	150.00
YECAPIXTLA	TECAJEC	GARCÉS ZAMUDIO AGUSTIN	300.00
YECAPIXTLA	TECAJEC	GUTIERREZ ALDANA CLEOTILDE	150.00
YECAPIXTLA	TECAJEC	GUTIERREZ CARRILLO FRANCISCA	150.00
YECAPIXTLA	TECAJEC	GUTIERREZ DE LEON FLACIDO	150.00
YECAPIXTLA	TECAJEC	GUTIERREZ YANEZ OCTAVIANO	75.00
YECAPIXTLA	TECAJEC	JUAREZ CORTES ODILON	150.00
YECAPIXTLA	TECAJEC	JUAREZ PINEDA CARITINO	150.00
YECAPIXTLA	TECAJEC	LOPEZ ESTRADA VICTORINA	150.00
YECAPIXTLA	TECAJEC	OLIVARES ALDANA FRANCISCO	150.00
YECAPIXTLA	TECAJEC	PINEDA CARRILLO MAGDALENO	150.00
YECAPIXTLA	TECAJEC	RODRIGUEZ JUAREZ MARTIN	150.00
YECAPIXTLA	TECAJEC	SALAS MARTINEZ ESTEBAN	150.00
YECAPIXTLA	TECAJEC	SANCHEZ CARRILLO MARIO	150.00
YECAPIXTLA	TECAJEC	SANCHEZ RODRIGUEZ SALVADOR	150.00
YECAPIXTLA	TECAJEC	TORRES AVILA BALTAZAR	150.00
YECAPIXTLA	TECAJEC	TORRES GUTIERREZ PEDRO	150.00
YECAPIXTLA	TECAJEC	TORRES SANCHEZ ELOISA	150.00
YECAPIXTLA	TECAJEC	TORRES SANCHEZ GRACIA	150.00
YECAPIXTLA	TECAJEC	TORRES YANEZ GLOBALDA	150.00
YECAPIXTLA	TECAJEC	VALDEPEÑA OLIVARES TIMOTEO	150.00
YECAPIXTLA	TECAJEC	VALDEPEÑA PERALTA SIXTO	150.00
YECAPIXTLA	TECAJEC	YANES CISNEROS MIGUEL	150.00
YECAPIXTLA	TECAJEC	YANEZ CARRILLO ELOY	150.00
YECAPIXTLA	TECAJEC	YANEZ CISNEROS JOSE	150.00
YECAPIXTLA	TECAJEC	YANEZ GUTIERREZ NICOLAS	150.00
YECAPIXTLA	TECAJEC	YANEZ MILLE CRISTOBALINA	150.00
YECAPIXTLA	TECAJEC	YANEZ PINEDA SIXTO	150.00
YECAPIXTLA	TECAJEC	YANEZ VALDEPEÑA BARTOLO	150.00
YECAPIXTLA	TECAJEC	YANEZ VALDEPEÑA MARTIN	150.00
YECAPIXTLA	TLAMOMILCO	CAMPOS DE LA ROSA DELFINO	375.00
YECAPIXTLA	TLAMOMILCO	CAMPOS GUTIERREZ MODESTO	375.00
YECAPIXTLA	TLAMOMILCO	CAMPOS MARTINEZ JESUS	225.00
YECAPIXTLA	TLAMOMILCO	FLORES PINEDA ARMANDO	225.00
YECAPIXTLA	TLAMOMILCO	FLORES REYES GILBERTO	225.00
YECAPIXTLA	TLAMOMILCO	HERRERA MOLINA JOSEFINA	225.00
YECAPIXTLA	XOCHITLAN	CARMONA MARTINEZ MAYOLDO	375.00
YECAPIXTLA	XOCHITLAN	GALICIA MOLINA EFRAN	375.00
YECAPIXTLA	XOCHITLAN	GALICIA MOLINA ISRAEL	375.00
YECAPIXTLA	XOCHITLAN	GALICIA VAZQUEZ NOE	375.00
YECAPIXTLA	XOCHITLAN	GALICIA VAZQUEZ ROBERTO	375.00
YECAPIXTLA	YECAPIXTLA	AGUILAR AGUILAR JOSE DE JESUS	300.00
YECAPIXTLA	YECAPIXTLA	ALVEAR GARCÉS OCTAVIO	300.00
YECAPIXTLA	YECAPIXTLA	AMARO FLORES CLISERIO GENARO	225.00
YECAPIXTLA	YECAPIXTLA	ANZUREZ TORRES BULLMARO	150.00
YECAPIXTLA	YECAPIXTLA	ARIAS AGUILAR FELIX EDUARDO	300.00
YECAPIXTLA	YECAPIXTLA	ARIAS FRANCO ARMANDO FRANCISCO	225.00
YECAPIXTLA	YECAPIXTLA	ARIAS PEREA EDUARDO	300.00
YECAPIXTLA	YECAPIXTLA	ARIAS PEREA EDUARDO	75.00
YECAPIXTLA	YECAPIXTLA	ARIAS RODRIGUEZ OZEL	300.00
YECAPIXTLA	YECAPIXTLA	ARIAS TOSCANO BRUNO	150.00
YECAPIXTLA	YECAPIXTLA	ARIAS TOSCANO JUSTO	225.00
YECAPIXTLA	YECAPIXTLA	BALDERAS SAENZ MA. GUADALUPE	150.00
YECAPIXTLA	YECAPIXTLA	BARRERA DIEGO REYNA	300.00
YECAPIXTLA	YECAPIXTLA	BECERRIL CORTES ESTEBAN	225.00
YECAPIXTLA	YECAPIXTLA	BAZARES ESQUVEL HILARIO	300.00
YECAPIXTLA	YECAPIXTLA	CARRILLO TOSCANO MARIA ELENA	150.00
YECAPIXTLA	YECAPIXTLA	CORTES LOPEZ CATALINA	300.00
YECAPIXTLA	YECAPIXTLA	CORTES TORRES JUAN	225.00
YECAPIXTLA	YECAPIXTLA	CORTES TRULLILO ANSELMO	150.00
YECAPIXTLA	YECAPIXTLA	CORTES TRULLILO DELFINO	150.00
YECAPIXTLA	YECAPIXTLA	CUAUTLE GONZALEZ CLEMENTE	225.00
YECAPIXTLA	YECAPIXTLA	ESPINO FRANCO HECTOR MIGUEL	300.00
YECAPIXTLA	YECAPIXTLA	ESPINO FRANCO JOSE ANGELO	300.00
YECAPIXTLA	YECAPIXTLA	ESPINO GUTIERREZ JOSE ANGEL	150.00
YECAPIXTLA	YECAPIXTLA	ESPINO TORRES FELIX	300.00
YECAPIXTLA	YECAPIXTLA	ESPINO YANEZ GUADALUPE	300.00
YECAPIXTLA	YECAPIXTLA	ESQUVEL TORRES MA. ISABEL	225.00
YECAPIXTLA	YECAPIXTLA	FLORES VIOLANTE ISRAEL	150.00
YECAPIXTLA	YECAPIXTLA	FLORES ZAMORA TEODORO	150.00
YECAPIXTLA	YECAPIXTLA	FRANCO ALVAREZ CECILIA	150.00
YECAPIXTLA	YECAPIXTLA	FRANCO BARBOZA ROSA	300.00
YECAPIXTLA	YECAPIXTLA	FRANCO GONZALEZ CALIXTA	300.00
YECAPIXTLA	YECAPIXTLA	FRANCO MENDIETA ISAC MANUEL	300.00
YECAPIXTLA	YECAPIXTLA	FRANCO TERRON LUIS ALBERTO	300.00
YECAPIXTLA	YECAPIXTLA	FRANCO TRULLILO BRUNO	375.00
YECAPIXTLA	YECAPIXTLA	FRANCO URAN ANSELMA	150.00
YECAPIXTLA	YECAPIXTLA	FRANCO VILLAMAR LOURDES	300.00
YECAPIXTLA	YECAPIXTLA	FUENTES RIOS SATURNINO	150.00
YECAPIXTLA	YECAPIXTLA	GALICIA ANZUREZ JOSE	300.00
YECAPIXTLA	YECAPIXTLA	GALICIA BUENO AMANDA	300.00
YECAPIXTLA			



**INSUMOS PARA LA PRODUCCION PRIMAVERA-VERANO**

PROGRAMA: CULTIVOS TRADICIONALES Y NO TRADICIONALES  
 PROYECTO: INSUMOS PARA PRODUCCION P-V  
 COMPONENTE: APOYO ECONOMICO PARA LA ADQUISICION DE SEMILLA

MUNICIPIO	LOCALIDAD	PRODUCTOR O BENEFICIARIO	TOTAL
YECAPIXTLA	YECAPIXTLA	MENDIETA LIMA ABEL	300.00
YECAPIXTLA	YECAPIXTLA	MENDIETA PALMA MARTIN	300.00
YECAPIXTLA	YECAPIXTLA	MORALES AVILES ELENA SILVIA	150.00
YECAPIXTLA	YECAPIXTLA	MORALES FRANCO CANDIDO	300.00
YECAPIXTLA	YECAPIXTLA	MORALES FRANCO HUMBERTO	150.00
YECAPIXTLA	YECAPIXTLA	MORALES PONCE MARIA YOLANDA	300.00
YECAPIXTLA	YECAPIXTLA	PACHECO CORTES INOCENCIO	300.00
YECAPIXTLA	YECAPIXTLA	PACHECO OLIVERA ISABEL	225.00
YECAPIXTLA	YECAPIXTLA	PACHECO OLIVERA MAYOLO	300.00
YECAPIXTLA	YECAPIXTLA	PEREZ MAYA FILIBERTO	225.00
YECAPIXTLA	YECAPIXTLA	RAMIREZ MARTINEZ ALEJANDRO	225.00
YECAPIXTLA	YECAPIXTLA	RAMIREZ MARTINEZ HILARIO	225.00
YECAPIXTLA	YECAPIXTLA	RAMOS CORTES	225.00
YECAPIXTLA	YECAPIXTLA	RAMOS FLORES JUAN	225.00
YECAPIXTLA	YECAPIXTLA	RAMOS GALLARDO JUAN	300.00
YECAPIXTLA	YECAPIXTLA	RAMOS PALMA JUAN	225.00
YECAPIXTLA	YECAPIXTLA	SALAZAR CONTRERAS REMEDIOS BONIFACIO	225.00
YECAPIXTLA	YECAPIXTLA	SANCHEZ MALDONADO J. ISABEL	300.00
YECAPIXTLA	YECAPIXTLA	TORRES MENDIETA ANGELINA	300.00
YECAPIXTLA	YECAPIXTLA	TORRES PACHECO MARGARITO	225.00
YECAPIXTLA	YECAPIXTLA	TORRES PACHECO PABLO	150.00
YECAPIXTLA	YECAPIXTLA	TOSCANO GALLARDO JUAN ANTONIO	225.00
YECAPIXTLA	YECAPIXTLA	TOSCANO SANCHEZ ALEJANDRINA	150.00
YECAPIXTLA	YECAPIXTLA	TOSCANO SANCHEZ BONIFACIO	300.00
YECAPIXTLA	YECAPIXTLA	TOSCANO SANCHEZ ENRIQUE	150.00
YECAPIXTLA	YECAPIXTLA	TOSCANO SANCHEZ JESUS	300.00
YECAPIXTLA	YECAPIXTLA	TOSCANO SANCHEZ SANTOS	150.00
YECAPIXTLA	YECAPIXTLA	TOSCANO SANCHEZ TEODORA GUADALUPE	150.00
YECAPIXTLA	YECAPIXTLA	TOSCANO VALENCIA ZETH	150.00
YECAPIXTLA	YECAPIXTLA	TRUJILLO CARRILLO JUAN	225.00
YECAPIXTLA	YECAPIXTLA	TRUJILLO MENDIETA ALFONSO	225.00
YECAPIXTLA	YECAPIXTLA	TRUJILLO PEREZ GABINO	225.00
YECAPIXTLA	YECAPIXTLA	VALENCIA ALBARRAN MARTHA	225.00
YECAPIXTLA	YECAPIXTLA	VILLANUEVA GALLARDO ALEJANDRO	150.00
YECAPIXTLA	YECAPIXTLA	YANEZ ESPINO MARIO	225.00
YECAPIXTLA	YECAPIXTLA	YANEZ TERRON AGUSTIN	150.00
YECAPIXTLA	YECAPIXTLA	YANEZ TERRON ANTONIO	225.00
YECAPIXTLA	YECAPIXTLA	ZAMBRANO RAMIREZ DOMINGO	225.00
YECAPIXTLA	YECAPIXTLA	ZAMBRANO RAMIREZ GERARDO	150.00
YECAPIXTLA	YECAPIXTLA	ZAMBRANO VILLANUEVA SMIRTRIO	225.00
YECAPIXTLA	YECAPIXTLA	ZAMORA GARCES CARMEN	300.00
YECAPIXTLA	ZAHUATLAN	AGUILAR AGUILAR ANA ANTONIA	225.00
YECAPIXTLA	ZAHUATLAN	AGUILAR MENDOZA ESTHER	375.00
YECAPIXTLA	ZAHUATLAN	CASTAÑEDA HINOJOSA ALFONSO	375.00
YECAPIXTLA	ZAHUATLAN	ESTUDILLO PEREZ DOMINGO	225.00
YECAPIXTLA	ZAHUATLAN	FLORES PONCE ANSELMO	300.00
YECAPIXTLA	ZAHUATLAN	FLORES PONCE PANTALEON	300.00
YECAPIXTLA	ZAHUATLAN	FLORES RAMIREZ ANDRES	225.00
YECAPIXTLA	ZAHUATLAN	FLORES RAMIREZ JAIVIN	225.00
YECAPIXTLA	ZAHUATLAN	GARCES PALMA CARLOS SANTOS	375.00
YECAPIXTLA	ZAHUATLAN	GARCES VALDEZ YESIDRO	375.00
YECAPIXTLA	ZAHUATLAN	GONZALEZ PLASCENCIA ARNULFO	300.00
YECAPIXTLA	ZAHUATLAN	HINOJOSA GONZALEZ VIRGINIO	150.00
YECAPIXTLA	ZAHUATLAN	JIMENEZ GALICIA ALVARO	300.00
YECAPIXTLA	ZAHUATLAN	JIMENEZ PLASCENCIA ENRIQUES	300.00
YECAPIXTLA	ZAHUATLAN	JIMENEZ ROSAS RODOLFO	225.00
YECAPIXTLA	ZAHUATLAN	JIMENEZ ROSAS SALVADOR	300.00
YECAPIXTLA	ZAHUATLAN	MACEDA ESPINO EVER	300.00
YECAPIXTLA	ZAHUATLAN	MARTINEZ GALIANA MIGUEL	150.00
YECAPIXTLA	ZAHUATLAN	MARTINEZ RAMOS RIGOBERTO	150.00
YECAPIXTLA	ZAHUATLAN	MARTINEZ RAMOS RUBEN	300.00
YECAPIXTLA	ZAHUATLAN	MARTINEZ ROMERO RUTILLO	150.00
YECAPIXTLA	ZAHUATLAN	MOLINA JIMENEZ PLASCENCIA	300.00
YECAPIXTLA	ZAHUATLAN	MOLINA PLASCENCIA VENANCIO	300.00
YECAPIXTLA	ZAHUATLAN	MORA CASTAÑEDA CANDIDO	300.00
YECAPIXTLA	ZAHUATLAN	MORA JIMENEZ CATALINO	300.00
YECAPIXTLA	ZAHUATLAN	MORA JIMENEZ CONSTANTINO	300.00
YECAPIXTLA	ZAHUATLAN	MORA JIMENEZ FREDI	225.00
YECAPIXTLA	ZAHUATLAN	NIEVES PALMA ASCENCION	225.00
YECAPIXTLA	ZAHUATLAN	PEREZ FLORES MARCELA	300.00
YECAPIXTLA	ZAHUATLAN	PLASCENCIA GALLARDO ELI	150.00
YECAPIXTLA	ZAHUATLAN	PLASCENCIA MOLINA RODOLFO	300.00
YECAPIXTLA	ZAHUATLAN	PLASCENCIA RAMOS IGNACIO	225.00
YECAPIXTLA	ZAHUATLAN	PONCE MARTINEZ ANDRES	300.00
YECAPIXTLA	ZAHUATLAN	RAMIREZ MARTINEZ ALEJANDRO	375.00
YECAPIXTLA	ZAHUATLAN	RAMIREZ MARTINEZ CONCEPCION	375.00
YECAPIXTLA	ZAHUATLAN	RAMIREZ VILLAMAR HILARIA	375.00
YECAPIXTLA	ZAHUATLAN	RAMOS GALLARDO GLORIA	225.00
YECAPIXTLA	ZAHUATLAN	RAMOS VILLANUEVA GUILLERMO	300.00
YECAPIXTLA	ZAHUATLAN	RAMOS ZAMORA AMANDO	300.00
YECAPIXTLA	ZAHUATLAN	RODRIGUEZ GARCES MARTIN VALENTIN	375.00
YECAPIXTLA	ZAHUATLAN	RODRIGUEZ MARTINEZ VALDEMAR	300.00
YECAPIXTLA	ZAHUATLAN	ROMERO GALICIA CAMERINO	300.00
YECAPIXTLA	ZAHUATLAN	ROSAS GALIANA FRANCISCO	225.00
YECAPIXTLA	ZAHUATLAN	ROSAS JIMENEZ ANDRIAN	225.00
YECAPIXTLA	ZAHUATLAN	ROSAS VENERO CIRILO	375.00
YECAPIXTLA	ZAHUATLAN	RUIZ GARCES ELVIRA	300.00
YECAPIXTLA	ZAHUATLAN	SEGURA ALVAREZ JAVIER	375.00
YECAPIXTLA	ZAHUATLAN	SOTELO PERALTA GABRIEL	300.00
YECAPIXTLA	ZAHUATLAN	ZAFRA NIEVES HPOLITO	225.00
YECAPIXTLA	ZAHUATLAN	ZAMORA GARCES GUADALUPE	300.00
ZACUALPAN	TILACOTEPEC	ALVAREZ SANDOVAL ANTONIO	150.00
ZACUALPAN	TILACOTEPEC	CANZAL AMARO ENOCARPON	75.00
ZACUALPAN	TILACOTEPEC	CANZAL CASTILLO GABRIEL PATRICIO	75.00
ZACUALPAN	TILACOTEPEC	OCAMPO PEREZ AMELIA YOLANDA	300.00
ZACUALPAN	TILACOTEPEC	PEREZ MARIN ROBERTO	150.00
ZACUALPAN	TILACOTEPEC	RODRIGUEZ GONZALEZ ZEFERINO	150.00
ZACUALPAN	TILACOTEPEC	SANTIBARRERA OCAMPO MAURILLO	150.00
ZACUALPAN	TILACOTEPEC	SOLIS BARRETO ANGELINO	375.00
ZACUALPAN	TILACOTEPEC	TAPIA RIVERA JUAN	150.00
ZACUALPAN	TILACOTEPEC	TURKUN CANALES ROBERTO SAULO	225.00
ZACUALPAN	TILACOTEPEC	VILCHES BARRETO DELIA	300.00
JOJUTLA	CHISCO	PEREZ REBOLLAR DOMINGO	300.00
JOJUTLA	CHISCO	REBOLLAR CASALEZ LEONARDO	375.00
JOJUTLA	CHISCO	REBOLLAR SAGARDU Y VICTOR	225.00
JOJUTLA	CHISCO	RICARDO REBOLLAR MARIOSO	375.00
JOJUTLA	CHISCO Y VICENTE ARANDA	CONTRERAS ALEMAN ALFONSO	150.00
JOJUTLA	CHISCO Y VICENTE ARANDA	LICEA GL J. JESUS	300.00
JOJUTLA	CHISCO Y VICENTE ARANDA	MANUELA MELCHOR ELIZABE	75.00
JOJUTLA	CHISCO	MANUELA MELCHOR MARIO	225.00
JOJUTLA	TEHUXTLA	ALBARRAN GONZALEZ DIACONO	300.00
JOJUTLA	TEHUXTLA	ALBARRAN GONZALEZ JESUS	300.00
JOJUTLA	TEHUXTLA	ALBARRAN GONZALEZ DANIEL	375.00
JOJUTLA	TEHUXTLA	DELGADO BAHENA RAFAEL	225.00
JOJUTLA	TEHUXTLA	LOPEZ VAZQUEZ NARCISO	375.00
JOJUTLA	TEHUXTLA	DIAZ GARCIA JOEL	375.00
JOJUTLA	TEHUXTLA	DIAZ GARCIA MACARIO	375.00
TEMCO	CUENITEPEC	LUCIANO CASARI ANDRADE	150.00
TLAQUILTENANGO	CHIMALACATLAN	MORAN ABUNDIZ AMERES	75.00
TLAQUILTENANGO	CHIMALACATLAN	ARNULFO BAHENA MARTINEZ	75.00
TLAQUILTENANGO	CHIMALACATLAN	BERNABE TAPIA HERNANDEZ	75.00
TLAQUILTENANGO	HUATLILA	ABUNDIZ GARCIA PABLO	75.00
TLAQUILTENANGO	HUATLILA	ABUNDIZ TAPIA ANTONIO	75.00
TLAQUILTENANGO	HUATLILA	CASTREJON FUENTES	150.00
TLAQUILTENANGO	NEXPA	GONZALEZ CASALEZ HPOLITO SEGUNDO	150.00
TLAQUILTENANGO	NEXPA	GONZALEZ GONZALEZ TERESA	150.00
TLAQUILTENANGO	QUILAMILLA	ARREDONDO TORRES SIMON	75.00
TLAQUILTENANGO	QUILAMILLA	OLIVERA ZUNIGA RAMON	75.00
TLAQUILTENANGO	SANTOPAN	MARTINEZ QUINTERO FELIX	75.00
TLAQUILTENANGO	VALLE DE VAZQUEZ	MALDONADO SORIANO JOSE LUIS	150.00
TLAQUILTENANGO	XOCHITLAPA	ORTIZ FLORES ALFREDO	75.00
XOCHITLAPA	XOCHITLAPA	ARTURO BAHENA RIOS	150.00
ZACATEPEC	TEITELPA	ALMAZAN ORTIZ MARTIN	75.00
ZACATEPEC	TEITELPA	CELIA SOSA SANTIAGO	75.00
AMACUZAC	AMACUZAC	ACEVEDO GUEVARA FELIPA	225.00
AMACUZAC	AMACUZAC	LOPEZ CHAVEZ IGNACIO	225.00

**INSUMOS PARA LA PRODUCCION PRIMAVERA-VERANO**

PROGRAMA: CULTIVOS TRADICIONALES Y NO TRADICIONALES  
 PROYECTO: INSUMOS PARA PRODUCCION P-V  
 COMPONENTE: APOYO ECONOMICO PARA LA ADQUISICION DE SEMILLA

MUNICIPIO	LOCALIDAD	PRODUCTOR O BENEFICIARIO	TOTAL
AMACUZAC	AMACUZAC	LOPEZ SALAZAR E.ERSAIN	150.00
AMACUZAC	AMACUZAC	NAVA URIBE EDUARDO	225.00
AMACUZAC	AMACUZAC	SALDANA MILLAN ALBERTO	225.00
AMACUZAC	AMACUZAC	VILLA ALBAVERA AGUSTIN	225.00
AMACUZAC	HUAJUTLAN	VILLA VALLE EDITH	225.00
AMACUZAC	AMACUZAC	SAN GABRIEL	225.00
AXOCHAPAN	ATLACAHUALOYA	BAHENA ORTIZ LEONARDO	225.00
AXOCHAPAN	ATLACAHUALOYA	FLORES CORTES ELADIO	375.00
AXOCHAPAN	ATLACAHUALOYA	FLORES SALAS MARIOSOL	375.00
AXOCHAPAN	ATLACAHUALOYA	RODRIGUEZ HERNANDEZ ALMA LILIA	375.00
AXOCHAPAN	AXOCHAPAN	ROMERO PIZARRO FELPE	375.00
AXOCHAPAN	AXOCHAPAN	AGUIRRE ROJAS ANABEL	375.00
AXOCHAPAN	AXOCHAPAN	ALDOCCER CAMILO LUCRECIA	375.00
AXOCHAPAN	AXOCHAPAN	ALDAMA BRAVO MARGARITA	375.00
AXOCHAPAN	AXOCHAPAN	ARAGON RIOS MONICA IREASMA	375.00
AXOCHAPAN	AXOCHAPAN	AURELIO ROMERO MARTHA CELINA	375.00
AXOCHAPAN	AXOCHAPAN	AVILA JULIA RUIZ	300.00
AXOCHAPAN	AXOCHAPAN	AVILA TELLEZ LUCIA	375.00
AXOCHAPAN	AXOCHAPAN	BERNABEL VERGARA BONIFACIO	375.00
AXOCHAPAN	AXOCHAPAN	CALERO CATANO EFRAN	375.00
AXOCHAPAN	AXOCHAPAN	CALERO CATANO MARIA TERESA	375.00
AXOCHAPAN	AXOCHAPAN	CALERO ORTIZ JULIAN	375.00
AXOCHAPAN	AXOCHAPAN	CATANO DANIEL CARMELO	375.00
AXOCHAPAN	AXOCHAPAN	CATANO MORAN JUAN	375.00
AXOCHAPAN	AXOCHAPAN	CAZALEZ CHINO GABRIELA	375.00
AXOCHAPAN	AXOCHAPAN	CELESTINO MACARIO MA. ESTHER	375.00
AXOCHAPAN	AXOCHAPAN	CELESTINO OSORIO MARIA BELEM	375.00
AXOCHAPAN	AXOCHAPAN	CHILENO FILOMENO FELIX	375.00
AXOCHAPAN	AXOCHAPAN	CIGARRERO ESPANOLA GUADALUPE	375.00
AXOCHAPAN	AXOCHAPAN	CIGARRERO MAGAS DIANA ALEJANDRA	375.00
AXOCHAPAN	AXOCHAPAN	CLEMENTE CHINO BULMARO	375.00
AXOCHAPAN	AXOCHAPAN	CLEMENTE OLIVO HUMBERTO	375.00
AXOCHAPAN	AXOCHAPAN	CORTES JUAREZ JULIO	225.00
AXOCHAPAN	AXOCHAPAN	CORTES SANCHEZ MIGUEL ANGEL	375.00
AXOCHAPAN	AXOCHAPAN	CORTES SANCHEZ SALVADOR	375.00
AXOCHAPAN	AXOCHAPAN	CUATE ALAMILLA JERONIMO	375.00
AXOCHAPAN	AXOCHAPAN	CUATE MOZO LEBRIDO	375.00
AXOCHAPAN	AXOCHAPAN	CULETO CIGARRERO DIETORIO EUFEMIA	375.00
AXOCHAPAN	AXOCHAPAN	DE LEON CAZALEZ PABLO	375.00
AXOCHAPAN	AXOCHAPAN	DE LEON HERNANDEZ ABUNDIO	375.00
AXOCHAPAN	AXOCHAPAN	DOMINGUEZ HUERTERO ROSALIA	375.00
AXOCHAPAN	AXOCHAPAN	ECHARTEA CHAVARRIA RAUL	375.00
AXOCHAPAN	AXOCHAPAN	ESPAÑA DOMINGUEZ LUIS	375.00
AXOCHAPAN	AXOCHAPAN	ESPINOZA ARAGON J. FELIX	375.00
AXOCHAPAN	AXOCHAPAN	ESPINOZA LOSANO MINERVA	375.00
AXOCHAPAN	AXOCHAPAN	GAVILAN AURELIO OMAR ANTONIO	375.00
AXOCHAPAN	AXOCHAPAN	GAVILAN CEDEÑO CECILIO	375.00
AXOCHAPAN	AXOCHAPAN	GAVILAN CEDEÑO LAURENCIO	375.00
AXOCHAPAN	AXOCHAPAN	GONZALEZ DANIEL LUISA MARIA	375.00
AXOCHAPAN	AXOCHAPAN	GONZALEZ HERNANDEZ IRMA	375.00
AXOCHAPAN	AXOCHAPAN	GONZALEZ ONOFRE ZEFERINO	375.00
AXOCHAPAN	AXOCHAPAN	GRANDOS LUVIANO LETICIA	375.00
AXOCHAPAN	AXOCHAPAN	GUTIERREZ VIDAL CONCEPCION	375.00
AXOCHAPAN	AXOCHAPAN	HERNANDEZ CORTES YOLANDA	375.00
AXOCHAPAN	AXOCHAPAN	HERNANDEZ MONTECINOS MARIANA	375.00
AXOCHAPAN	AXOCHAPAN	HERNANDEZ MONTES TIMOTEA	375.00
AXOCHAPAN	AXOCHAPAN	HIDALGO MEDINA FRANCISCA	375.00
AXOCHAPAN	AXOCHAPAN	ISMAEL VILLEGAS MANUEL	375.00
AXOCHAPAN	AXOCHAPAN	IXTILCO CAMAÑOS CRISPIN	375.00
AXOCHAPAN	AXOCHAPAN	IXTILCO MORALES ANILY	375.00
AXOCHAPAN	AXOCHAPAN	IXTILCO MORALES MA. ISABEL	375.00
AXOCHAPAN	AXOCHAPAN	IXTILCO MONTEPE JOAQUINA	375.00
AXOCHAPAN	AXOCHAPAN	IXTILCO ROBLES CARMEN	375.00
AXOCHAPAN	AXOCHAPAN	JALAPA MONTES OCTAVIO	375.00
AXOCHAPAN	AXOCHAPAN	JIMENEZ DE JESUS FELIX	375.00
AXOCHAPAN	AXOCHAPAN	JIMENEZ IXTILCO RICARDO	375.00
AXOCHAPAN	AXOCHAPAN	JUAREZ NAVARRO ROSA	375.00
AXOCHAPAN	AXOCHAPAN	LOPEZ BARRERA RAFAEL	375.00
AXOCHAPAN	AXOCHAPAN	LOPEZ CASTILLO FRANCISCA	375.00
AXOCHAPAN	AXOCHAPAN	MACARIO HERNANDEZ J. GUADALUPE	375.00
AXOCHAPAN	AXOCHAPAN	MATIAS CIGARRERO TADE	375.00
AXOCHAPAN	AXOCHAPAN	MENDOZ GALARZA JOAQUIN	375.00
AXOCHAPAN	AXOCHAPAN	MALAMA CENTENO AMADO FRANCISCO	375.00
AXOCHAPAN	AXOCHAPAN	MORALES ABUNDIO MARGARITO	375.00
AXOCHAPAN	AXOCHAPAN	MORALES COYOTE PAULA	375.00
AXOCHAPAN	AXOCHAPAN	MORALES SILVA ALVARO	375.00
AXOCHAPAN	AXOCHAPAN	NAVARRO COAHATECO OFELIA	375.00
AXOCHAPAN	AXOCHAPAN	NAVARRO GALARZA EDUARDO	300.00
AXOCHAPAN	AXOCHAPAN	OCAMPO MEDINA NICOLAS	375.00
AXOCHAPAN	AXOCHAPAN	OLIVAR CIGARRERO ROSENDO	375.00
AXOCHAPAN	AXOCHAPAN	OLIVAR CIGARRERO J. FELIX	375.00
AXOCHAPAN	AXOCHAPAN	OLIVAR CIGARRERO RENE GUADALUPE	375.00
AXOCHAPAN	AXOCHAPAN	OLIVAR ROSAS J. GUADALUPE	375.00
AXOCHAPAN	AXOCHAPAN	OMANA SANCHEZ GABRIEL	375.00
AXOCHAPAN	AXOCHAPAN	ORTIZ CALERO RAUL	300.00
AXOCHAPAN	AXOCHAPAN	ORTIZ DIAZ ANDRES	375.00
AXOCHAPAN	AXOCHAPAN	ORTIZ MORALES ISIDORO	375.00
AXOCHAPAN	AXOCHAPAN	ORTIZ VAZQUEZ MAURO	375.00
AXOCHAPAN	AXOCHAPAN	PALMA PASTRANA GREGORIO	375.00
AXOCHAPAN	AXOCHAPAN	PARIAS MARTINEZ ELONIA	375.00
AXOCHAPAN	AXOCHAPAN	PASTRANA GALVAN ARISTEO	300.00
AXOCHAPAN	AXOCHAPAN	PAYAN TAPIA POMPEYA	375.00
AXOCHAPAN	AXOCHAPAN	PERERA MOCETZUMA AURELIO	375.00
AXOCHAPAN	AXOCHAPAN	PLIEGO ESPINOZA RICARDO	375.00
AXOCHAPAN	AXOCHAPAN	PLIEGO GONZALEZ GUADALUPE	375.00
AXOCHAPAN	AXOCHAPAN	QUINTERO MOZO MARIA DOLORES	375.00
AXOCHAPAN	AXOCHAPAN	RIOS GARCIA APOLINAR	375.00
AXOCHAPAN	AXOCHAPAN	RIOS GARCIA FELIPE DE JESUS	375.00
AXOCHAPAN	AXOCHAPAN	RIOS GARCIA SOCORRO VICTORINO	375.00
AXOCHAPAN	AXOCHAPAN	RIOS VILLA EDUARDO	375.00
AXOCHAPAN	AXOCHAPAN	RIVAS CIGARRERO ROSENDO	375.00
AXOCHAPAN	AXOCHAPAN	RIVAS GARCIA DOMINGO	375.00
AXOCHAPAN	AXOCHAPAN	ROMERO OCAMPO FULGENCIO	375.00
AX			



**INSUMOS PARA LA PRODUCCION PRIMAVERA-VERANO**

PROGRAMA: CULTIVOS TRADICIONALES Y NO TRADICIONALES  
 PROYECTO: INSUMOS PARA PRODUCCION P-V  
 COMPONENTE: APOYO ECONOMICO PARA LA ADQUISICION DE SEMILLA

MUNICIPIO	LOCALIDAD	PRODUCTOR O BENEFICIARIO	TOTAL
AXOCHAPAN	JOAQUIN CAMAÑO	MORAN SANCHEZ SANTOS	375.00
AXOCHAPAN	JOAQUIN CAMAÑO	PALACIOS PUEGO ONESIMO	225.00
AXOCHAPAN	JOAQUIN CAMAÑO	PERA PUEGO ROSENDO	225.00
AXOCHAPAN	JOAQUIN CAMAÑO	PERA SANCHEZ SIDRO	225.00
AXOCHAPAN	JOAQUIN CAMAÑO	PUEGO CORTES LORENZO	225.00
AXOCHAPAN	JOAQUIN CAMAÑO	PUEGO CORTES LUCINA	225.00
AXOCHAPAN	JOAQUIN CAMAÑO	PUEGO ORTEGA AGUSTINA	375.00
AXOCHAPAN	JOAQUIN CAMAÑO	SANCHEZ CORTIZ MARGARITO	225.00
AXOCHAPAN	JOAQUIN CAMAÑO	SANCHEZ GALARZA FLORENTINO	375.00
AXOCHAPAN	JOAQUIN CAMAÑO	SANCHEZ PUEGO AGUSTINA ABELENA	150.00
AXOCHAPAN	JOAQUIN CAMAÑO	TORRES PUEGO MANUEL	225.00
AXOCHAPAN	JOAQUIN CAMAÑO	VAZQUEZ CORTES ALAN	225.00
AXOCHAPAN	JOAQUIN CAMAÑO	VAZQUEZ MARTINEZ ASENCION	225.00
AXOCHAPAN	JOAQUIN CAMAÑO	VAZQUEZ PUEGO MARGARITO	225.00
AXOCHAPAN	JOAQUIN CAMAÑO	VAZQUEZ PUEGO MARGARITO	225.00
AXOCHAPAN	JOAQUIN CAMAÑO	VAZQUEZ PUEGO SALOME	300.00
AXOCHAPAN	JOAQUIN CAMAÑO	VAZQUEZ ROSAS GLDARDO	225.00
AXOCHAPAN	JOAQUIN CAMAÑO	VAZQUEZ ROSAS GLDARDO	225.00
AXOCHAPAN	QUEBRANTADERO	AGUILAR QUINTERO EDILBERTO	375.00
AXOCHAPAN	QUEBRANTADERO	ALMILLA OMAÑA JESUS	375.00
AXOCHAPAN	QUEBRANTADERO	ARIZA ALARCON SIDRONO	300.00
AXOCHAPAN	QUEBRANTADERO	ARIZA DOMINGUEZ ELADIO CLAUDIO	375.00
AXOCHAPAN	QUEBRANTADERO	ARIZA DOMINGUEZ PEDRO ELADIO	375.00
AXOCHAPAN	QUEBRANTADERO	ARIZA SANCHEZ PEDRO	375.00
AXOCHAPAN	QUEBRANTADERO	BENITEZ CASIQUE PEDRO	375.00
AXOCHAPAN	QUEBRANTADERO	BENITEZ ESPINOZA SUSANA	300.00
AXOCHAPAN	QUEBRANTADERO	BENITEZ FLORES MRNA	300.00
AXOCHAPAN	QUEBRANTADERO	BENITEZ FRANCO ANDRES	375.00
AXOCHAPAN	QUEBRANTADERO	BENITEZ QUIROZ CARLOS	300.00
AXOCHAPAN	QUEBRANTADERO	BENITEZ QUIROZ ROGELIO	75.00
AXOCHAPAN	QUEBRANTADERO	BENITEZ QUIROZ ROGELIO	75.00
AXOCHAPAN	QUEBRANTADERO	BENITEZ SANCHEZ AMBROSIO	300.00
AXOCHAPAN	QUEBRANTADERO	BENITEZ SANCHEZ JUSTINA	375.00
AXOCHAPAN	QUEBRANTADERO	BENITEZ SANCHEZ PEDRO RODOLFO	375.00
AXOCHAPAN	QUEBRANTADERO	BENITEZ SANCHEZ RENE	375.00
AXOCHAPAN	QUEBRANTADERO	BENITEZ SANCHEZ SABAS	375.00
AXOCHAPAN	QUEBRANTADERO	CORTES SANCHEZ ANGELA	300.00
AXOCHAPAN	QUEBRANTADERO	DOMINGUEZ VALERA MARIA	375.00
AXOCHAPAN	QUEBRANTADERO	DOMINGUEZ SANCHEZ ALONSO	375.00
AXOCHAPAN	QUEBRANTADERO	DOMINGUEZ SANCHEZ ILDEFONSO	300.00
AXOCHAPAN	QUEBRANTADERO	DOMINGUEZ SANCHEZ JESUS	150.00
AXOCHAPAN	QUEBRANTADERO	FLORES MARTINEZ FRANCISCO	375.00
AXOCHAPAN	QUEBRANTADERO	FRANCO RUBIO MIGUEL ANGEL	375.00
AXOCHAPAN	QUEBRANTADERO	FRANCO SANCHEZ MIGUEL ANGEL	375.00
AXOCHAPAN	QUEBRANTADERO	INCHAUSTEGUI CALDERON FELIPE DE JESUS	375.00
AXOCHAPAN	QUEBRANTADERO	MARTINEZ SANCHEZ ANTONIO	375.00
AXOCHAPAN	QUEBRANTADERO	MARTINEZ SANCHEZ JOSE ALBERTO	225.00
AXOCHAPAN	QUEBRANTADERO	MONTESINOS MEJIA GLORIA	225.00
AXOCHAPAN	QUEBRANTADERO	MONTESINOS SANCHEZ ANTONIO	375.00
AXOCHAPAN	QUEBRANTADERO	MONTESINOS SANCHEZ CELSO	375.00
AXOCHAPAN	QUEBRANTADERO	MONTESINOS SANCHEZ REGINO	375.00
AXOCHAPAN	QUEBRANTADERO	MONTESINOS URBINA ELVIS CRISTOPHER	225.00
AXOCHAPAN	QUEBRANTADERO	PUEGO SANCHEZ MARCELINO	225.00
AXOCHAPAN	QUEBRANTADERO	PUEGO SANCHEZ RAMIRO	150.00
AXOCHAPAN	QUEBRANTADERO	PUEGO URZUA ANTONIO	150.00
AXOCHAPAN	QUEBRANTADERO	PUEGO URZUA ENRIQUE CIRILO	150.00
AXOCHAPAN	QUEBRANTADERO	QUINTERO VARA SILVESTRE	375.00
AXOCHAPAN	QUEBRANTADERO	RAMIREZ GINEZ CATALINA	225.00
AXOCHAPAN	QUEBRANTADERO	ROSAS ROSAS RUTELIO	300.00
AXOCHAPAN	QUEBRANTADERO	RUBIO LOPEZ LYDIA JOSEFINA	375.00
AXOCHAPAN	QUEBRANTADERO	SALAZAR SANCHEZ FELIPE	375.00
AXOCHAPAN	QUEBRANTADERO	SANCHEZ ARIZA FRANCISCO	375.00
AXOCHAPAN	QUEBRANTADERO	SANCHEZ DOMINGUEZ HUGO ROBERTO	375.00
AXOCHAPAN	QUEBRANTADERO	SANCHEZ DOMINGUEZ MANUEL	375.00
AXOCHAPAN	QUEBRANTADERO	SANCHEZ MARTINEZ ANTONIA	375.00
AXOCHAPAN	QUEBRANTADERO	SANCHEZ MARTINEZ PEDRO	150.00
AXOCHAPAN	QUEBRANTADERO	SANCHEZ OMAÑA OSCAR DAMEAN	150.00
AXOCHAPAN	QUEBRANTADERO	SANCHEZ OMAÑA EDUARDO	300.00
AXOCHAPAN	QUEBRANTADERO	SANCHEZ OMAÑA SERGIO	375.00
AXOCHAPAN	QUEBRANTADERO	SANCHEZ PUEGO AGUSTINA BERNARDA	375.00
AXOCHAPAN	QUEBRANTADERO	SANCHEZ PUEGO GABRIEL	375.00
AXOCHAPAN	QUEBRANTADERO	SANCHEZ QUINTERO R. MANUEL	375.00
AXOCHAPAN	QUEBRANTADERO	SANCHEZ QUINTERO SERGIO	375.00
AXOCHAPAN	QUEBRANTADERO	SANCHEZ SANCHEZ CARLOS	300.00
AXOCHAPAN	QUEBRANTADERO	SANCHEZ SANCHEZ MARINO	375.00
AXOCHAPAN	QUEBRANTADERO	SANCHEZ SANCHEZ SUSANA	300.00
AXOCHAPAN	QUEBRANTADERO	SANCHEZ VERGARA AMADA ADELA	375.00
AXOCHAPAN	QUEBRANTADERO	SANCHEZ VILLANUEVA SERGIO	375.00
AXOCHAPAN	QUEBRANTADERO	SOLORZANO RUIZ ALBERTO	375.00
AXOCHAPAN	QUEBRANTADERO	URZUA ESPINOZA FRANCISCO JAVIER	375.00
AXOCHAPAN	QUEBRANTADERO	URZUA ESPINOZA HERMILO	375.00
AXOCHAPAN	QUEBRANTADERO	URZUA ESPINOZA RUBEN	375.00
AXOCHAPAN	QUEBRANTADERO	URZUA OMAÑA FRANCISCO	375.00
AXOCHAPAN	QUEBRANTADERO	URZUA VIVAR EUSEBIO	375.00
AXOCHAPAN	SAN IGNACIO	SANCHEZ CAZARES ARNULFO	375.00
AXOCHAPAN	TELIXTAC	JIMENEZ MENDEZ SIDONIO	375.00
AXOCHAPAN	TELIXTAC	PEREZ JUAREZ NIES	375.00
AXOCHAPAN	TILALAYO	GENIS MILAMIA RUPERTO	375.00
AXOCHAPAN	TILALAYO	GENIS OMAÑA HILARIO	375.00
ANENECUILCO	AHUJUEYUO	BRAVO TLAZOLA ANDRES AVELINO	150.00
ANENECUILCO	AHUJUEYUO	ESPINOZA CAMPOS GABRIEL	75.00
ANENECUILCO	AHUJUEYUO	ESTRADA CASTILLO ELISA	300.00
ANENECUILCO	AHUJUEYUO	FLORES LAQUINES JUAN	375.00
ANENECUILCO	AHUJUEYUO	FLORES MONTESINOS ALFONSO	150.00
ANENECUILCO	AHUJUEYUO	FLORES MONTESINOS J. CLEOTILDE	300.00
ANENECUILCO	AHUJUEYUO	FLORES ROLDAN IRMA	150.00
ANENECUILCO	AHUJUEYUO	LEANA DOMINGUEZ ELENA	150.00
ANENECUILCO	AHUJUEYUO	MEDRANO ACEVEDO MARIO	225.00
ANENECUILCO	AHUJUEYUO	MONTESINOS GARDUÑO ABEL	75.00
ANENECUILCO	AHUJUEYUO	ORTEGA FLORES MARIA	300.00
ANENECUILCO	AHUJUEYUO	ORTEGA NOPALA GILBERTO	75.00
ANENECUILCO	AHUJUEYUO	RAMIREZ RIOS JESUS	225.00
ANENECUILCO	AHUJUEYUO	RODRIGUEZ CORTIZ ARTEMIO	375.00
ANENECUILCO	AHUJUEYUO	SANTOS CABANAS FAUSTINO	300.00
ANENECUILCO	ANENECUILCO	AGUILAR ANDRUEZ GERARDO	375.00
ANENECUILCO	ANENECUILCO	AMCENDES ROSALES ANGELICA	225.00
ANENECUILCO	ANENECUILCO	AMASENDO RUIZ DARIO	225.00
ANENECUILCO	ANENECUILCO	ARIZMENDI VILLALVA WILFRIDO	225.00
ANENECUILCO	ANENECUILCO	AYALA ANSUREZ FIDEL	75.00
ANENECUILCO	ANENECUILCO	AYALA ANSUREZ MELOUJAEZ	75.00
ANENECUILCO	ANENECUILCO	AYALA PEREZ PAULA	225.00
ANENECUILCO	ANENECUILCO	BALBUENA TORRES CELSO DIJENES	225.00
ANENECUILCO	ANENECUILCO	BENITEZ ESTRADA RANULFO	375.00
ANENECUILCO	ANENECUILCO	BUSTOS LUNA URBEL	375.00
ANENECUILCO	ANENECUILCO	BUSTOS MEDINA RAMIRO	300.00
ANENECUILCO	ANENECUILCO	BUSTOS MUSITO REYNA	300.00
ANENECUILCO	ANENECUILCO	BUSTOS SANCHEZ PABLO	300.00
ANENECUILCO	ANENECUILCO	ALLERIA SANCHEZ JUAN CARLOS	225.00
ANENECUILCO	ANENECUILCO	DOMINGUEZ SANCHEZ EMIGDIO	300.00
ANENECUILCO	ANENECUILCO	FLORES AYALA ROSENDO	150.00
ANENECUILCO	ANENECUILCO	GALVAN CORTES LEOPOLDO	300.00
ANENECUILCO	ANENECUILCO	AGUILAR CANTORAN FRANCISCO	150.00
ANENECUILCO	ANENECUILCO	GONZALEZ DIAZ SANTIAGO	375.00
ANENECUILCO	ANENECUILCO	GONZALEZ LUCERO PALEMÓN	150.00
ANENECUILCO	ANENECUILCO	GUZMAN ESPINOZA ERNESTINA	75.00
ANENECUILCO	ANENECUILCO	MEDINA BENITEZ ANDRES	375.00
ANENECUILCO	ANENECUILCO	NOLAASCO VAZQUEZ J. ISABEL	375.00
ANENECUILCO	ANENECUILCO	QUINTERO CASTRO ALVARO	375.00
ANENECUILCO	ANENECUILCO	QUINTERO LOPEZ CARLOS	300.00
ANENECUILCO	ANENECUILCO	QUINTERO RAMIREZ FEDERICO	300.00
ANENECUILCO	ANENECUILCO	QUINTERO RODRIGUEZ EPIFANIO	225.00
ANENECUILCO	ANENECUILCO	RAMIREZ ADAN JOSE	375.00
ANENECUILCO	ANENECUILCO	RODRIGUEZ RIVERA GREGORIO	375.00
ANENECUILCO	ANENECUILCO	SANCHEZ AVELAR MARIANO	225.00
ANENECUILCO	ANENECUILCO	SERRANO LOPEZ EUSEBIO	375.00

**INSUMOS PARA LA PRODUCCION PRIMAVERA-VERANO**

PROGRAMA: CULTIVOS TRADICIONALES Y NO TRADICIONALES  
 PROYECTO: INSUMOS PARA PRODUCCION P-V  
 COMPONENTE: APOYO ECONOMICO PARA LA ADQUISICION DE SEMILLA

MUNICIPIO	LOCALIDAD	PRODUCTOR O BENEFICIARIO	TOTAL
ANENECUILCO	ANENECUILCO	TAPIA COLINO ERNESTO	225.00
ANENECUILCO	ANENECUILCO	TAPIA MOLINA IRINEO	225.00
ANENECUILCO	ANENECUILCO	ZENTENO REYES EDUARDO	225.00
ANENECUILCO	APITALCO	RODRIGUEZ MANTILLA BONIFACIO	375.00
ANENECUILCO	AYALA	BARRERA DIAZ GABRIEL	225.00
ANENECUILCO	AYALA	GUTIERREZ YAÑEZ CRUZ	375.00
ANENECUILCO	AYALA	MARMOLEJO MORA ALBERTO	375.00
ANENECUILCO	AYALA	MORALES GOMEZ DAVID	375.00
ANENECUILCO	AYALA	MORALES PEREZ ERO PAGITA	375.00
ANENECUILCO	AYALA	PLASCENCIA ROJAS ATHON LAURO	375.00
ANENECUILCO	AYALA	RENDON YEPIS ISRAEL	300.00
ANENECUILCO	AYALA	RODRIGUEZ CABRERA INOCENTE	375.00
ANENECUILCO	AYALA	ROJAS GUERRERO ELENA	375.00
ANENECUILCO	AYALA	TORRES MORA MERCED NICOLAS	375.00
ANENECUILCO	CHINAMECA	NUÑEZ MARTINEZ JACOB	300.00
ANENECUILCO	CHINAMECA	REYEROS ZUNIGA AGUSTIN	75.00
ANENECUILCO	CHINAMECA	TEJEDA BAHENA MAXIMO	225.00
ANENECUILCO	TECOMALCO	GARCÉS MEDINA ABACU	375.00
ANENECUILCO	TENEXTEPANGO	MALDONADO CARDENAS FLORA	225.00
ANENECUILCO	TLAYEACAC	MOLINA GUZMAN CELESTINO	375.00
ANENECUILCO	TLAYEACAC	QUINTEROS VAZQUEZ BERNARDINO	375.00
ANENECUILCO	TLAYEACAC	PEREZ RAMIREZ MARIA LUISA	375.00
ANENECUILCO	CHAVARRIA	FLORES VARGAS ANTONIA	225.00
ANENECUILCO	CHAVARRIA	FUENTES AYALA BENJAMIN	225.00
ANENECUILCO	CHAVARRIA	MALDONADO RODRIGUEZ AGUSTIN	225.00
ANENECUILCO	CHAVARRIA	ORTIZ FLORES CARLOS	225.00
ANENECUILCO	COCOYOTLA	MALDONADO ACOSTA LEONARDO	150.00
ANENECUILCO	CUAUTLA	COYOTE CHAMORRO JUAN	375.00
ANENECUILCO	TETELINGO	SOLIS SERRANO RODOLFO	150.00
ANENECUILCO	AMUYUCA	ALONSO BONILLA RAMIRO	375.00
ANENECUILCO	AMUYUCA	ALCAZAR GONZALEZ BARDONIANO	300.00
ANENECUILCO	AMUYUCA	ALCAZAR HERNANDEZ LEONARDO	150.00
ANENECUILCO	AMUYUCA	ANGELES HERNANDEZ LEONISO	375.00
ANENECUILCO	AMUYUCA	ANGELES HERRERA ESTACIO	150.00
ANENECUILCO	AMUYUCA	ARAGON BONILLA M. ENRIQUETA	300.00
ANENECUILCO	AMUYUCA	ARAGON CASTELLANO ADRIANA	300.00
ANENECUILCO	AMUYUCA	ARAGON HERNANDEZ ZENADO	375.00
ANENECUILCO	AMUYUCA	BARRERA CRUZ TITULIA VERONICA	150.00
ANENECUILCO	AMUYUCA	BARRERA SANCHEZ FELIX	150.00
ANENECUILCO	AMUYUCA	BONILLA AGUILAR HERIBERTO	225.00
ANENECUILCO	AMUYUCA	BONILLA AMELIA	150.00
ANENECUILCO	AMUYUCA	BONILLA BONILLA ROBERTO	150.00
ANENECUILCO	AMUYUCA	BONILLA ESPITIA AGUSTIN	225.00
ANENECUILCO	AMUYUCA	BONILLA ORTIZ HUMBERTO CIRINO	225.00
ANENECUILCO	AMUYUCA	BONILLA POZOS HECTOR	375.00
ANENECUILCO	AMUYUCA	BONILLA ROMERO J. ANTONIO	225.00
ANENECUILCO	AMUYUCA	BONILLA ROSAS ANTONIO	375.00
ANENECUILCO	AMUYUCA	BONILLA VERA TERESA	150.00
ANENECUILCO	AMUYUCA	CRUZ TITULIA ROMERO JOSE MANUEL	150.00
ANENECUILCO	AMUYUCA	FARIAS ARAGON CELIO REGULIO	375.00
ANENECUILCO	AMUYUCA	GALICIA GARCIA	375.00
ANENECUILCO	AMUYUCA	GONZALEZ VALLE JUAN	225.00
ANENECUILCO	AMUYUCA	HERNANDEZ ARAGON FRANCO	300.00
ANENECUILCO	AMUYUCA	HERNANDEZ BERRERA ANTONIA	375.00
ANENECUILCO	AMUYUCA	JIMENEZ HERRERA JOSE GERARDO	375.00
ANENECUILCO	AMUYUCA	JIMENEZ HERRERA TERESA	150.00
ANENECUILCO	AMUYUCA	LOPEZ ARISPE FRANCISCO	300.00
ANENECUILCO	AMUYUCA	LOPEZ ROSAS PABLO	375.00
ANENECUILCO	AMUYUCA	MACEDA MACEDA HIRSHO	375.00
ANENECUILCO	AMUYUCA	MENDOZA RODRIGUEZ MARIA ISABEL	375.00
ANENECUILCO	AMUYUCA	PEREZ URZUA CAMILO	375.00
ANENECUILCO	AMUYUCA	PORTILLO AREVALO FRANCISCO	300.00
ANENECUILCO	AMUYUCA	QUINTERO CORTES ELIZABETH	375.00
ANENECUILCO	AMUYUCA	ROBLES BARRERA LEONARDO	375.00
ANENECUILCO	AMUYUCA	ROBLES HERNANDEZ ELIEL BULLMORO	150.00
ANENECUILCO	AMUYUCA	ROSAS BONILLA ALREUIA	150.00
ANENECUILCO	AMUYUCA	SANCHEZ PERALTA HIGNO	75.00
ANENECUILCO	AMUYUCA	SOTO MELENDEZ JULIO	75.00
ANENECUILCO	AMUYUCA	VALLE GALTENCO LUCAS	300.00
ANENECUILCO	AMUYUCA	VARA HERNANDEZ EFREN	375.00
ANENECUILCO	AMUYUCA	VARGAS SANDOVAL DOBAGERTO	375.00
ANENECUILCO	CHALCATZINGO	FLORES VALLE JOSE ROSALINDO	375.00
ANENECUILCO	CHALCATZINGO	FLORES VERGARA ADUATO ROSALDO	375.00
ANENECUILCO	CHALCATZINGO	FLORES VERGARA JAVIER	375.00
ANENECUILCO	CHALCATZINGO	FLORES VERGARA MIGUEL	375.00
ANENECUILCO	CHALCATZINGO	PERALTA LINAREZ ESTEFANO	150.00
ANENECUILCO	CHALCATZINGO	PERALTA TADEO ARGIRMO	300.00
ANENECUILCO	CHALCATZINGO	RAMOS TEPANGO GABRIEL	375.00
ANENECUILCO	CHALCATZINGO	AHMADA ANDRA ADELA	225.00
ANENECUILCO	CHALCATZINGO	AHMADA ANDRA VERONICA	225.00
ANENECUILCO	CHALCATZINGO	ALVAREZ QUIROZ C. MARIA DEL SOCORRO	75.00
ANENECUILCO	CHALCATZINGO	ANDRADE JIMENEZ MACARIA	375.00
ANENECUILCO	CHALCATZINGO	ARAGON MEDINA MAGDALENO	300.00
ANENECUILCO	CHALCATZINGO	DOMINGUEZ PASTRANA GUEDELIA	375.00
ANENECUILCO	CHALCATZINGO	PEREZ PEREZ PABLO	375.00
ANENECUILCO	CHALCATZINGO	REYES ESPITIA SALVADOR	225.00
ANENECUILCO	CHALCATZINGO	RIVERA MORENO ELEUTERIO	225.00
ANENECUILCO	CHALCATZINGO	SEDEÑO ALMONTE MAGDALENO	375.00
ANENECUILCO	CHALCATZINGO	SEDEÑO ALVAREZ JOSE ROSALINDO	375.00
ANENECUILCO	CHALCATZINGO	CABALLERO RODRIGUEZ ALBERTO	375.00
ANENECUILCO	CHALCATZINGO	ROSALES PRADO EULALIO	375.00
ANENECUILCO	CHALCATZINGO	ESTRADA RENDON ISMAEL	375.00
ANENECUILCO	CHALCATZINGO	ESTRADA TAPIA JOSE GERARDO	300.00
ANENECUILCO	CHALCATZINGO	OSORIO HERNANDEZ VICENTE	225.00
ANENECUILCO	CHALCATZINGO	ROBLES REYES EUGENIO	300.00
ANENECUILCO	CHALCATZINGO	TORRES VERGARA ELIZABETH	375.00
ANENECUILCO	CHALCATZINGO	BAZAN PELLAYS REYNALDO	225.00
ANENECUILCO	CHALCATZINGO	BELTRAN GONZALEZ ALVARO	375.00
ANENECUILCO	TENANGO	HIDALGO GARCIA VICENTE	150.00
ANENECUILCO	TENANGO	PICHARDO DOMINGUEZ MARGARITA	300.00
ANENECUILCO	TENANGO	REYES AGUILAR AGRIPPIN	375.00
ANENECUILCO	TENANGO	VIVALDO BARRETO ALAJANDRO	150.00
ANENECUILCO	CHISCO	LOMAS CARPIO SIDRO	75.00
ANENECUILCO			

INSUMOS PARA LA PRODUCCION PRIMAVERA-VERANO				
PROGRAMA: CULTIVOS TRADICIONALES Y NO TRADICIONALES				
PROYECTO: INSUMOS PARA PRODUCCION P-V				
COMPONENTE: APOYO ECONOMICO PARA LA ADQUISICION DE SEMILLA				
APOYO: ADQUISICION DE SEMILLA (SORGO)				
MUNICIPIO	LOCALIDAD	PRODUCTOR O BENEFICIARIO	TOTAL	
JONACATEPEC	TETELILLA	NAVA MONTIEN JESUS	375.00	
JONACATEPEC	TETELILLA	PINEDA MANRIQUEZ MARCELINO	375.00	
JONACATEPEC	TETELILLA	ROSALES OLIVAR ALEJANDRO	375.00	
JONACATEPEC	TETELILLA	SANTOS CAMPIS LUCINA	375.00	
JONACATEPEC	TLAYCA	COLIN DOMINGUEZ AMANDO	300.00	
JONACATEPEC	TLAYCA	MARTINEZ URZUA JUANA	225.00	
JONACATEPEC	TLAYCA	SANCHEZ MARTINEZ ANA LAURA	150.00	
JONACATEPEC	TLAYCA	SANCHEZ VAZQUEZ PRISCO	150.00	
JONACATEPEC	TLAYCA	URZUA VIVAS J. JESUS	375.00	
MAZATEPEC	CUAUHCHICHINOLA	ALBAVERA DE LA ROSA EZQUEL	225.00	
MAZATEPEC	CUAUHCHICHINOLA	ARCE OCAMPO ANA LAURA	75.00	
MAZATEPEC	CUAUHCHICHINOLA	BARRERA MENDOZA TOMASA	300.00	
MAZATEPEC	CUAUHCHICHINOLA	BELTRAN ARRIGA PEDRO	150.00	
MAZATEPEC	CUAUHCHICHINOLA	BELTRAN SANCHEZ BERTALIA	150.00	
MAZATEPEC	CUAUHCHICHINOLA	BRITO MARTINEZ MA. APOLINAR	225.00	
MAZATEPEC	CUAUHCHICHINOLA	BUSTOS HERNANDEZ AREO	150.00	
MAZATEPEC	CUAUHCHICHINOLA	CABRERA TRUJILLO ZEINADA	300.00	
MAZATEPEC	CUAUHCHICHINOLA	FLORES SUBDIAZ ALFREDO	300.00	
MAZATEPEC	CUAUHCHICHINOLA	LOZANO MONTES MA. ISABEL	225.00	
MAZATEPEC	CUAUHCHICHINOLA	MONTES DE OCA SANCHEZ JUAN	225.00	
MAZATEPEC	CUAUHCHICHINOLA	MONTES DE OCA URBINA AGAPITO	225.00	
MAZATEPEC	CUAUHCHICHINOLA	OCAMPO DOMINGUEZ MARICELA	300.00	
MAZATEPEC	CUAUHCHICHINOLA	PATINO RESENDIZ MA. EUGENIA	225.00	
MAZATEPEC	CUAUHCHICHINOLA	PICHARDO SUBDIAZ RUFINO	225.00	
MAZATEPEC	CUAUHCHICHINOLA	SANCHEZ DOMINGUEZ ARTURO	300.00	
MAZATEPEC	CUAUHCHICHINOLA	SANCHEZ PICHARDO INOCENTE	225.00	
MAZATEPEC	CUAUHCHICHINOLA	TORRES LUGO LEONOR	225.00	
MAZATEPEC	CUAUHCHICHINOLA	TORRES TORRES ROMAN	75.00	
MAZATEPEC	CUAUHCHICHINOLA	URBE CABRERA JESUS	225.00	
MAZATEPEC	CUAUHCHICHINOLA	URBE CABRERA NELSON	225.00	
MAZATEPEC	CUAUHCHICHINOLA	VALDES BUENO MARINO	225.00	
MAZATEPEC	CUAUHCHICHINOLA	VALDES GARCIA FELIX	225.00	
MAZATEPEC	CUAUHCHICHINOLA	VERGARA VILLALOBOS EDUARDO	225.00	
MAZATEPEC	CUAUHCHICHINOLA	VERGARA VILLALOBOS FACUNDO	225.00	
MAZATEPEC	CUAUHCHICHINOLA	VERGARA VILLALOBOS LEONILA	225.00	
MAZATEPEC	CUAUHCHICHINOLA	VILA LUGO MA. DE LAUZIL	225.00	
MAZATEPEC	CUAUHCHICHINOLA	CARNALLA CABRERA JESUS	225.00	
MAZATEPEC	CUAUHCHICHINOLA	DE LA ROSA TOLEDO CATARINO	225.00	
MAZATEPEC	CUAUHCHICHINOLA	DE LOS SANTOS GUADARRAMA GLORIA	75.00	
MAZATEPEC	CUAUHCHICHINOLA	FLORES CARNALLA JOSE	150.00	
MAZATEPEC	CUAUHCHICHINOLA	FRANCO ARELLANO LUCIO	75.00	
MAZATEPEC	CUAUHCHICHINOLA	GONZALEZ GARCIA ARMANDO	150.00	
MAZATEPEC	CUAUHCHICHINOLA	HERNANDEZ TOLEDO JORGE MOISES	225.00	
MAZATEPEC	CUAUHCHICHINOLA	ORIHUELA MELGAR CARMELA	225.00	
MAZATEPEC	CUAUHCHICHINOLA	ORIHUELA TORRES DANIEL	225.00	
MAZATEPEC	CUAUHCHICHINOLA	TOLEDO MARIN HERMINIO	225.00	
MAZATEPEC	CUAUHCHICHINOLA	TOLEDO ORIHUELA TOMAS HUGO	225.00	
MAZATEPEC	CUAUHCHICHINOLA	TOLEDO TOMAS JAVIE	75.00	
MAZATEPEC	CUAUHCHICHINOLA	MILEGAS COIRONA CELEDONIO	75.00	
MAZATEPEC	CUAUHCHICHINOLA	CALDERON DELGADO JUAN	75.00	
MAZATEPEC	CUAUHCHICHINOLA	SANCHEZ OCAMPO PABLO	75.00	
MACATLAN	COATETELCO	AGUIRRE PEÑA LUIS	375.00	
MACATLAN	COATETELCO	BELLO PALACIOS JAVIE	375.00	
MACATLAN	COATETELCO	CAZ TOLEDO HUMBERTO	375.00	
MACATLAN	COATETELCO	DIAZ TOLEDO JUAN JOSE	375.00	
MACATLAN	COATETELCO	DIAZ TOLEDO MARCO ANTONIO	375.00	
MACATLAN	COATETELCO	DOMINGUEZ SILVA JUAN	150.00	
MACATLAN	COATETELCO	JIMENEZ PEREZ EMERSON	375.00	
MACATLAN	COATETELCO	LEOCADIO ORTIZ MARTIN	375.00	
MACATLAN	COATETELCO	MELGAR ORTIZ ANDRES	75.00	
MACATLAN	COATETELCO	PALOMARES PALACIOS MA. DE DOLORES	150.00	
MACATLAN	COATETELCO	MILAR ESTRADA SILVESTRE	300.00	
MACATLAN	COATETELCO	ARRIAGA PEDROZA GERARDO	375.00	
MACATLAN	COATETELCO	ARRIAGA RAMIREZ JOSE LUIS	375.00	
MACATLAN	COATETELCO	ARRIAGA SILVA BENJAMIN	375.00	
MACATLAN	COATETELCO	DIAZ FERRAZ MARIA ELENA	225.00	
MACATLAN	COATETELCO	DOMINGUEZ ARIZMENDI BRIGIDO	375.00	
MACATLAN	COATETELCO	ESCOBEDO BERNAL ROBERTO	375.00	
MACATLAN	COATETELCO	FLORES GENIS ARMANDO	375.00	
MACATLAN	COATETELCO	FLORES GENIS ASCENCION	375.00	
MACATLAN	COATETELCO	FLORES GENIS FONGIANO	225.00	
MACATLAN	COATETELCO	FLORES GENIS RODOLFO	375.00	
MACATLAN	COATETELCO	FRANCO PEDROZA RAUL	375.00	
MACATLAN	COATETELCO	GONZALEZ ZAMORA MARIA ELENA	375.00	
MACATLAN	COATETELCO	GUTIERREZ ARRAGA MARIANO	375.00	
MACATLAN	COATETELCO	GUTIERREZ MONROY JOSE LORENZO	375.00	
MACATLAN	COATETELCO	GUTIERREZ VEGA JESUS	375.00	
MACATLAN	COATETELCO	HERNANDEZ VENECES JOSE VICTOR	75.00	
MACATLAN	COATETELCO	LABRA JUAREZ VICTORICO	300.00	
MACATLAN	COATETELCO	LUNA PEDROZA ISASAS	300.00	
MACATLAN	COATETELCO	MENDIOLA CAMPUZANO ELIAZM	375.00	
MACATLAN	COATETELCO	MENDIOLA GUTIERREZ JOSE	375.00	
MACATLAN	COATETELCO	MORENO GUADARRAMA ROBERTO	375.00	
MACATLAN	COATETELCO	OCAMPO ROMAN JOSE LOEBARDO	300.00	
MACATLAN	COATETELCO	SANCHEZ GONZALEZ MANUEL	300.00	
MACATLAN	COATETELCO	SANCHEZ GONZALEZ PEDRO	300.00	
MACATLAN	COATETELCO	REYES UROZA FERNANDO	375.00	
MACATLAN	COATETELCO	UROZA ARIAS FRANCISCA	150.00	
MACATLAN	COATETELCO	VEGA MEJIA GERONIMO	375.00	
MACATLAN	COATETELCO	VICERAS PEDROZA MODESTO	150.00	
MACATLAN	COATETELCO	DIAZ ALVAREZ TOMAS	375.00	
MACATLAN	COATETELCO	JIMENEZ DORANTES DELFINA	375.00	
MACATLAN	COATETELCO	PEDRO VICTORIANO JOSE	75.00	
MACATLAN	COATETELCO	NAIERA CABRERA PALEMON	75.00	
MACATLAN	COATETELCO	CASTILLO CASTILLO RUFINO	75.00	
MACATLAN	COATETELCO	CORRALES BARRA ADRIAN	375.00	
OCUTUCCO	OCUTUCCO	CORTES PAREDES ALFREDO	75.00	
OCUTUCCO	OCUTUCCO	FRANCO TRUJILLO MARIA VICTORIA	375.00	
OCUTUCCO	OCUTUCCO	GARCIA YANEZ ANTONIO	375.00	
OCUTUCCO	OCUTUCCO	IBARRA JIMENEZ EURONICIA	150.00	
OCUTUCCO	OCUTUCCO	IBARRA SANCHEZ MA. ISABEL	300.00	
OCUTUCCO	OCUTUCCO	IBARRA YANEZ CESAR ARMANDO	375.00	
OCUTUCCO	OCUTUCCO	JIMENEZ REYES MARIA LUISA	375.00	
OCUTUCCO	OCUTUCCO	MELANDEZ YANEZ TEOFILO	375.00	
OCUTUCCO	OCUTUCCO	MEANA SANCHEZ NORBERTO	375.00	
OCUTUCCO	OCUTUCCO	OLAYO PINEDA BARDOMIANO	375.00	
OCUTUCCO	OCUTUCCO	SANCHEZ JIMENEZ IGNACIO	375.00	
OCUTUCCO	OCUTUCCO	SANCHEZ JIMENEZ MA. DE LA PAZ	375.00	
OCUTUCCO	OCUTUCCO	SANCHEZ MUÑOZ BENITO	375.00	
OCUTUCCO	OCUTUCCO	YANEZ FONSECA SALVADOR	375.00	
OCUTUCCO	OCUTUCCO	YANEZ GUTIERREZ NORBERTO	375.00	
PUENTE DE XTILA	AHUJHUETZINGO	FLORES QUEVEDO ENRIQUE	150.00	
PUENTE DE XTILA	EL ESTUDIANTE	ARANDA CORONEL PORFIRIO	225.00	
PUENTE DE XTILA	EL ESTUDIANTE	BAUTISTA ALVAREZ EPIGIMENIO	225.00	
PUENTE DE XTILA	EL ZAPOTE	GARCIA MONTIEL JUANA	225.00	
PUENTE DE XTILA	LA TIGRA	MARTINEZ VEGA HERMINE GILDO	150.00	
PUENTE DE XTILA	PALO GRANDE	ADAN BAZALLA HUMBERTO	300.00	
PUENTE DE XTILA	PTE. DE XTILA	ESPIN GONZALEZ MARIO	75.00	
PUENTE DE XTILA	PTE. DE XTILA	LOZANO FIGUEROA DO MINGO	225.00	
PUENTE DE XTILA	PTE. DE XTILA	QUINTANA PATINO IVAN	225.00	
PUENTE DE XTILA	PTE. DE XTILA	ZAVALETA CARRILLO CAIETANO	225.00	
PUENTE DE XTILA	PTE. DE XTILA	MARUPE ESPINOLA MAYRA	225.00	
PUENTE DE XTILA	PUENTE DE XTILA	APONTE OCAMPO JESUS	225.00	
PUENTE DE XTILA	TILZAPOTLA	CASTREJON OCAMPO EFREN	150.00	
PUENTE DE XTILA	TILZAPOTLA	FIGUEROA VILLASENOR JOSE LUIS	225.00	
PUENTE DE XTILA	TILZAPOTLA	HERNANDEZ FLORES SENON	225.00	
PUENTE DE XTILA	TILZAPOTLA	MARQUINA BAHENA MIGUEL	375.00	
PUENTE DE XTILA	TILZAPOTLA	OCAMPO GOMEZ HUGOLINO	225.00	
PUENTE DE XTILA	TILZAPOTLA	OCAMPO MAZARI BENITO	225.00	
PUENTE DE XTILA	TILZAPOTLA	OCAMPO MAZARI SERGIO	375.00	
PUENTE DE XTILA	TILZAPOTLA	OCAMPO PIEDRA MARIO	225.00	
PUENTE DE XTILA	TILZAPOTLA	VEGA BAHENA LUZ	225.00	
PUENTE DE XTILA	XOXOCOTLA	CARMEN RODRIGUEZ ALFREDO	225.00	
PUENTE DE XTILA	XOXOCOTLA	TACOLLA DE ONDINO FIDEL	375.00	
PUENTE DE XTILA	XOXOCOTLA	ZACARIAS HUERTA EVA	375.00	
PUENTE DE XTILA	XOXOCOTLA	CAMPOS MORALES ANACLETO	150.00	
TEMIXCO	CUENTEPEC			

INSUMOS PARA LA PRODUCCION PRIMAVERA-VERANO				
PROGRAMA: CULTIVOS TRADICIONALES Y NO TRADICIONALES				
PROYECTO: INSUMOS PARA PRODUCCION P-V				
COMPONENTE: APOYO ECONOMICO PARA LA ADQUISICION DE SEMILLA				
APOYO: ADQUISICION DE SEMILLA (SORGO)				
MUNICIPIO	LOCALIDAD	PRODUCTOR O BENEFICIARIO	TOTAL	
TEMIXCO	CUENTEPEC	DOMINGUEZ PEREZ PEDRO	150.00	
TEMIXCO	CUENTEPEC	ESTRADA LINAREZ MAXIMINO	75.00	
TEMIXCO	CUENTEPEC	FLORES BELLO JOAQUIN	75.00	
TEMIXCO	CUENTEPEC	JIMENEZ GOMEZ EPIFANIO	150.00	
TEMIXCO	CUENTEPEC	NEVA OLIVARES JESUS	75.00	
TEMIXCO	CUENTEPEC	SARMINA ANDRADE JUAN	300.00	
TEMIXCO	CUENTEPEC	SARMINA TENORIO FRANCISCO	150.00	
TEMIXCO	CUENTEPEC	BERNAL SOTELO REYNALDO	150.00	
TEMIXCO	CUENTEPEC	CRUZ ROJO ESTHER	150.00	
TEMIXCO	CUENTEPEC	AGUILAR PEREZ ALFONSO	375.00	
TEMIXCO	CUENTEPEC	ARAGON CALZADO MIGUEL	375.00	
TEMIXCO	CUENTEPEC	ARAGON CALZADO NARCISO CIRILO	375.00	
TEMIXCO	CUENTEPEC	BARRANCO CARRILLO LEOCOLDO FIDENCIO	375.00	
TEMIXCO	CUENTEPEC	BARRERA ADORNO MARIO SANTOS	375.00	
TEMIXCO	CUENTEPEC	BARRERA PEÑA SEVERA ELUSTOQUIA	225.00	
TEMIXCO	CUENTEPEC	CASTILLO ESCALBACETA ELIO OMAR	375.00	
TEMIXCO	CUENTEPEC	CASTILLO JAVAN HERMINIO	375.00	
TEMIXCO	CUENTEPEC	ESTUDILLO ZAMORA LEOVIGILDO GUADALUPE	375.00	
TEMIXCO	CUENTEPEC	FUENTES TORRES REYES DELFINO	375.00	
TEMIXCO	CUENTEPEC	JAVAN JAVAN ANCLAUTYEL	375.00	
TEMIXCO	CUENTEPEC	LAVIN JIMENEZ CRISOFORO SEVERO	375.00	
TEMIXCO	CUENTEPEC	LAVIN SOLIS MARGARITO FRANCISCO	375.00	
TEMIXCO	CUENTEPEC	LINARES ESPITIA JERONIMO MILIANO	375.00	
TEMIXCO	CUENTEPEC	LINARES VELAZQUEZ JULIAN	375.00	
TEMIXCO	CUENTEPEC	MARTINEZ BARRANCO SIRENA	150.00	
TEMIXCO	CUENTEPEC	RAMIREZ ESTUDILLO SIXTO RICARDO	375.00	
TEMIXCO	CUENTEPEC	RAMIREZ PINA IDALIA ELBA	375.00	
TEMIXCO	CUENTEPEC	RAMIREZ TORRES FRANCISCO AQUILINO	375.00	
TEMIXCO	CUENTEPEC	ROMERO SOLIS ARTEMO	375.00	
TEMIXCO	CUENTEPEC	SANCHEZ DAVILA MARIO VICTORIO	225.00	
TEMIXCO	CUENTEPEC	VELAZQUEZ SEGURA JULIA ANDREA	375.00	
TEMIXCO	CUENTEPEC	AGUILAR CAPORAL MARCO ADRIAN	375.00	
TEMIXCO	CUENTEPEC	AGUILAR SILVAS REYES LINDA	375.00	
TEMIXCO	CUENTEPEC	APARICIO ORTEGA EUFEMIO ANGEL	375.00	
TEMIXCO	CUENTEPEC	ARAGON AGUILAR CELSO PEDRO	375.00	
TEMIXCO	CUENTEPEC	ARAGON ANZURES JOSE ISABEL	375.00	
TEMIXCO	CUENTEPEC	ARAGON ARAGON NATIVIDAD ADELA	375.00	
TEMIXCO	CUENTEPEC	ARAGON ARAGON ROMUALDO	375.00	
TEMIXCO	CUENTEPEC	ARAGON LAVIN FUNCION LUCAS	375.00	
TEMIXCO	CUENTEPEC	ARAGON MARIN PORFIRIO	375.00	
TEMIXCO	CUENTEPEC	ARAGON MORALES HECTOR ALZARO	375.00	
TEMIXCO	CUENTEPEC	ARAGON PEREZ ERUBERY	375.00	
TEMIXCO	CUENTEPEC	ARAGON SILVAS SANTOS PLUTARCO	375.00	
TEMIXCO	CUENTEPEC	ARAGON VARGAS JULIA DOMINGA	375.00	
TEMIXCO	CUENTEPEC	BARRIETO RAMIREZ EMILIO ANTONIO	375.00	
TEMIXCO	CUENTEPEC	BELTRAN CAPORAL VALERIA LAURENTINA	375.00	
TEMIXCO	CUENTEPEC	BELTRAN CARDOSO ALBERTO	375.00	
TEMIXCO	CUENTEPEC	BELTRAN CARDOSO VICENTA	375.00	
TEMIXCO	CUENTEPEC	CAPORAL ALVAREZ MARCO	375.00	
TEMIXCO	CUENTEPEC	CAPORAL ARAGON JOSE HECTOR	375.00	
TEMIXCO	CUENTEPEC	CAPORAL CARRILLO ESPERANZA MARGARITA	375.00	
TEMIXCO	CUENTEPEC	CAPORAL MENDEZ CIRINO MARIO	375.00	
TEMIXCO	CUENTEPEC	CAPORAL PUEGO MARGARITO	375.00	
TEMIXCO	CUENTEPEC	CAPORAL RAMIREZ LUIS JAVIER	375.00	
TEMIXCO	CUENTEPEC	CAPORAL VALDEERRAMA PABLO JAVIER	375.00	
TEMIXCO	CUENTEPEC	CAPORAL VALDEERRAMA RAMIRO JACOBO	375.00	
TEMIXCO	CUENTEPEC	CARDOSO ARAGON ADELINA	375.00	
TEMIXCO	CUENTEPEC	CARDOSO ARAGON JULIANO	375.00	
TEMIXCO	CUENTEPEC	CARDOSO ARAGON IRENE	375.00	
TEMIXCO	CUENTEPEC	CARRILLO VAZQUEZ CELEDONIO EUFEMIO	375.00	
TEMIXCO	CUENTEPEC	CASTILLO VARGAS MARIA	375.00	
TEMIXCO	CUENTEPEC	CASTILLO VARGAS MIGUEL ANGEL	375.00	
TEMIXCO	CUENTEPEC	ESTRADA BRIONES TOMASO	375.00	
TEMIXCO	CUENTEPEC	GALTRIA ARAGON GUILLELMO	375.00	
TEMIXCO	CUENTEPEC	GALVAN ALARIZ SEVERO CECILIO	375.00	
TEMIXCO	CUENTEPEC	GARCIA BARAHONA ANDRES	375.00	
TEMIXCO	CUENTEPEC	GARCIA BORBOTILLO EFRAN SERGIO	375.00	
TEMIXCO	CUENTEPEC	GARCIA BORBOTILLO FERNANDO FLORENO	375.00	
TEMIXCO	CUENTEPEC	GARCIA VIDAL RUBEN	375.00	
TEMIXCO	CUENTEPEC	GLODAS VIDAL OSCAR JUSTINO	375.00	
TEMIXCO	CUENTEPEC	JIMENEZ TORRES ELISEBA ATANACIA	375.00	
TEMIXCO	CUENTEPEC	MTZI SANDOVAL HERMINIO	375.00	
TEMIXCO	CUENTEPEC	MORAN ARAGON JUAN FERNANDO	375.00	
TEMIXCO	CUENTEPEC	ORIVAS ORTIZ CELIVRA MARGARITA	375.00	
TEMIXCO	CUENTEPEC	PARRALES DORANTES ELIAS JERONIMO	375.00	
TEMIXCO	CUENTEPEC	RODRIGUEZ ARAGON HONORIO	375.00	
TEMIXCO	CUENTEPEC	SANCHEZ BRAVO MARIA MAGDALENA	375.00	
TEMIXCO	CUENTEPEC	SANCHEZ DAVILA LAURO DELFINO	375.00	
TEMIXCO	CUENTEPEC	SANDOVAL ZAMORA LOIVORA MARINA	375.00	
TEMIXCO	CUENTEPEC	VARGAS ARAGON SANTOS ZENON	375.00	
TEMIXCO	CUENTEPEC	VAZQUEZ CERZO GUELLIA	375.00	
TEMIXCO	CUENTEPEC	VAZQUEZ MARIN RUFINA	375.00	
TEMIXCO	CUENTEPEC	ZAVILA RODRIGUEZ BERTO	375.00	
TEMIXCO	CUENTEPEC	AMARO MEJIA WENCESLAO	375.00	
TEMIXCO	CUENTEPEC	ANRRUBIO LEBORIO	375.00	
TEMIXCO	CUENTEPEC	CARRILLO SANCHEZ GUILLELMINA	375.00	
TEMIXCO	CUENTEPEC	CORNEJO VILLAFAN TAGRACIA	375.00	
TEMIXCO	CUENTEPEC	GARCIA VINESAS BENITO	375.00	
TEMIXCO	CUENTEPEC</			

**INSUMOS PARA LA PRODUCCION PRIMAVERA-VERANO**

PROGRAMA: CULTIVOS TRADICIONALES Y NO TRADICIONALES  
 PROYECTO: INSUMOS PARA PRODUCCION P-V  
 COMPONENTE: APOYO ECONOMICO PARA LA ADQUISICION DE SEMILLA

MUNICIPIO	LOCALIDAD	PRODUCTOR O BENEFICIARIO	TOTAL
TEPALCINGO	PITZOTLAN	BENITEZ PALMA RICARDO	225.00
TEPALCINGO	PITZOTLAN	BENITEZ TEPEXPA EVENCIO	75.00
TEPALCINGO	PITZOTLAN	CARDOSO PASTRANA MANUEL	300.00
TEPALCINGO	PITZOTLAN	CARDOSO PASTRANA TERESA	300.00
TEPALCINGO	PITZOTLAN	GUERRERO VALES ABEL	150.00
TEPALCINGO	PITZOTLAN	GUERRERO VASQUEZ ALVARO	150.00
TEPALCINGO	PITZOTLAN	GUERRERO VASQUEZ ALVARO	150.00
TEPALCINGO	PITZOTLAN	JALATE TABLAS FRANCISCO	225.00
TEPALCINGO	PITZOTLAN	JALATE TABLAS SIDRONIO	300.00
TEPALCINGO	PITZOTLAN	JALATE TABLAS SIDRONIO	75.00
TEPALCINGO	PITZOTLAN	OLIVERA JIMENEZ CIRILO	75.00
TEPALCINGO	PITZOTLAN	SANCHEZ SANCHEZ ENRIQUE	75.00
TEPALCINGO	PITZOTLAN	TABLAS FLORES NUNILFO	300.00
TEPALCINGO	PITZOTLAN	TEPANGO VARGAS DELFINO	225.00
TEPALCINGO	PITZOTLAN	TEPANGO ZUÑIGA ALEJANDRINO	150.00
TEPALCINGO	PITZOTLAN	TEPANGO ZUÑIGA BENIGNO	150.00
TEPALCINGO	PITZOTLAN	TEPANGO ZUÑIGA NABOR	75.00
TEPALCINGO	PITZOTLAN	VERGARA TENANGO MARGARITA	75.00
TEPALCINGO	PITZOTLAN	VERGARA ZUÑIGA OSCAR	150.00
TEPALCINGO	PITZOTLAN	ZUÑIGA SANCHEZ GENARO	150.00
TEPALCINGO	TEPALCINGO	AGUILAR MARTINEZ SILVANO	375.00
TEPALCINGO	TEPALCINGO	AGUILAR TAJONAR ELIZABETH	225.00
TEPALCINGO	TEPALCINGO	AGUILAR ZAVALA FELICIANO	375.00
TEPALCINGO	TEPALCINGO	ANACLETO SILVESTRE MARIA D.R.	300.00
TEPALCINGO	TEPALCINGO	ANACLETO TENANGO CIRIANO A.	375.00
TEPALCINGO	TEPALCINGO	CADENAS CABRERA GUSTAVO	225.00
TEPALCINGO	TEPALCINGO	CADENAS VERGARA HUMBERTO	150.00
TEPALCINGO	TEPALCINGO	CASTAÑEDA HERNANDEZ MA. D.C.	150.00
TEPALCINGO	TEPALCINGO	CID VAZQUEZ KARLEJA	375.00
TEPALCINGO	TEPALCINGO	COYOTE JARAMILLO MARGARITO	225.00
TEPALCINGO	TEPALCINGO	GADEA AVILA FORTINO	375.00
TEPALCINGO	TEPALCINGO	GUTIERREZ RUIZ ADOLFO	300.00
TEPALCINGO	TEPALCINGO	LEITE SILVESTRE CONSTANTINO	225.00
TEPALCINGO	TEPALCINGO	LOPEZ ARISPE LUISA	375.00
TEPALCINGO	TEPALCINGO	MARTINEZ OMAÑA CAROLINA	375.00
TEPALCINGO	TEPALCINGO	MARTINEZ SANCHEZ SOFIA	375.00
TEPALCINGO	TEPALCINGO	MONTAÑO BOLAÑOS MARLEN	375.00
TEPALCINGO	TEPALCINGO	MONTAÑO VARGAS AGUSTO	150.00
TEPALCINGO	TEPALCINGO	MORAN OLIVAN ALINA YOLANDA	150.00
TEPALCINGO	TEPALCINGO	NERI MENDEZ CRUZ	375.00
TEPALCINGO	TEPALCINGO	PLEGO OMAÑA JAVIER	375.00
TEPALCINGO	TEPALCINGO	REYES VALDEMAR EDUARDO	150.00
TEPALCINGO	TEPALCINGO	RODRIGUEZ TEPELAPA BERNARDO	375.00
TEPALCINGO	TEPALCINGO	SANCHEZ VERGARA MARIA D.C.	150.00
TEPALCINGO	TEPALCINGO	SILVESTRE LINARES MERCEDES	75.00
TEPALCINGO	TEPALCINGO	SILVESTRE TENANGO EUDOXO	375.00
TEPALCINGO	TEPALCINGO	SILVESTRE VALDOZLA FRANCISCO	375.00
TEPALCINGO	TEPALCINGO	TENDERO GUERRA FRANCISCO A.	375.00
TEPALCINGO	TEPALCINGO	TEPOXTECO ALVARADO LEONARDO	75.00
TEPALCINGO	TEPALCINGO	VALENCIA CONTRERAS GABINO	375.00
TEPALCINGO	TEPALCINGO	VASQUEZ COYRA JAVIER	375.00
TEPALCINGO	TEPALCINGO	VASQUEZ MARTINEZ ALICIA S.	375.00
TEPALCINGO	TEPALCINGO	VASQUEZ MARTINEZ SILVIA	375.00
TEPALCINGO	TEPALCINGO	VASQUEZ MAGEDA EVIDIO	150.00
TEPALCINGO	TEPALCINGO	VERGARA MARTINEZ GUARINA	150.00
TEPALCINGO	TEPALCINGO	VILDADOLA VASQUEZ ARNULFO	150.00
TEPALCINGO	TEPALCINGO	TORRES CRUZ ALEJANDRO	150.00
TETECALA	ZACAPALCO	HERNANDEZ VARGAS PEDRO	375.00
TETECALA	CITLUTLAN	ROMERO CALDERON ANGEL	375.00
TETECALA	TETECALA	CASTAÑEDA GARDUÑO PEDRO	225.00
TETECALA	TETECALA	SOLIS LOPEZ JOSE	375.00
TETECALA	TETECALA	ALVAREZ CALDERON RINEA	300.00
TETECALA	TETECALA	BRIFFO ALVAREZ ROSALBA	225.00
TETECALA	TETECALA	NAVA MORALES FORTINO	150.00
TETECALA	TETECALA	PORTILLO MEDINA CARMELO	300.00
TETECALA	TETECALA	ARANDA ARROYO MARCO A.	300.00
TETECALA	TETECALA	FLOREDO GALLEGOS LORENZO	225.00
TETECALA	TETECALA	POLANCO FLOREDO NICOLAS	75.00
TETECALA	TETECALA	PERDONES SOTELO GONZALO	75.00
TETECALA	TETECALA	GAONA ORTEGA JUAN JOSE	75.00
TETECALA	TETECALA	HERNANDEZ OCHOA RICARDO	150.00
TETECALA	TETECALA	AGUILAR MEDINA JOSE PABLO	375.00
TETECALA	TETECALA	GOMEZ CORTES SATURNINO	75.00
TETECALA	TETECALA	MENDOZA HUDOBRO CLAUDIA W.	375.00
TETECALA	TETECALA	MUNOZ HERNANDEZ FIDENCIO	375.00
TETECALA	TETECALA	SALGADO ALMILLA JORGE	75.00
TETECALA	TETECALA	QUINTERO GRON CIRILO	150.00
TETECALA	TETECALA	BELTRAN TENORIO EUDOCIO	150.00
TETECALA	TETECALA	MARTINEZ RIVERA FRANCISCO	225.00
TETECALA	TETECALA	DIAS CASAS ALEJANDRO	75.00
TETECALA	TETECALA	RODRIGUEZ BARBA SIXTO	150.00
TETECALA	TETECALA	MALDONADO SANCHEZ HERMILA	150.00
TETECALA	TETECALA	QUINTERO MALDONADO JOSE	150.00
TETECALA	TETECALA	RIVERA ROSAS EFRAIN	150.00
TETECALA	TETECALA	ABUNDEZ ABUNDEZ AVELINO	150.00
TETECALA	TETECALA	ABUNDEZ ABUNDEZ CATHARINO	150.00
TETECALA	TETECALA	ABUNDEZ BONFIL JUAN	225.00
TETECALA	TETECALA	GARDUÑO GUERRERO ERNESTO	375.00
TETECALA	TETECALA	ARI LEON BERTOLDO MARCO	300.00
TETECALA	TETECALA	ROMERO CERVANTES BASILIO	150.00
TETECALA	TETECALA	VARGAS VILLALVA BARTOLO	150.00
TETECALA	TETECALA	VASQUEZ ROSAS EUPRACIO	300.00
TETECALA	TETECALA	BERNAL CELIS ARTURO	150.00
TETECALA	TETECALA	BERNAL CELIS ERENDIRA B.	225.00
TETECALA	TETECALA	BERNAL CELIS LORENZO	375.00
TETECALA	TETECALA	CORIA GOMEZ FRANCISCO	150.00
TETECALA	TETECALA	FERNANDEZ MILLAN FRANCISCO	150.00
TETECALA	TETECALA	RUEDA DOMINGUEZ ESTOBDO	150.00
TETECALA	TETECALA	DIAZ VILLANUEVA ELOISA	375.00
TETECALA	TETECALA	MENDEZ FLORES MARIANO	375.00
TETECALA	TETECALA	ALARRAZBAL ALMADO MIGUEL	75.00
TETECALA	TETECALA	ARELLANO CHEPETLA IRACUNO	375.00
TETECALA	TETECALA	ARELLANO CHEPETLA JAIME	375.00
TETECALA	TETECALA	ARELLANO TOLEDANO JOSUE	375.00
TETECALA	TETECALA	BENITO AGUILAR ELIZABETH	300.00
TETECALA	TETECALA	BENITO AGUILAR FAUSTINO	300.00
TETECALA	TETECALA	BENITO AGUILAR MACARIO	375.00
TETECALA	TETECALA	CHEPETLA CABRERA EMILIO	300.00
TETECALA	TETECALA	CHEPETLA CABRERA VICENCIO	225.00
TETECALA	TETECALA	CUEVAS NAVIA ISIDORO	375.00
TETECALA	TETECALA	ESTRADA BENITO LUCIO	375.00
TETECALA	TETECALA	GONZALEZ HERNANDEZ FLORIBERTO	150.00
TETECALA	TETECALA	MONTAÑO CASTAÑEDA AMALIA	375.00
TETECALA	TETECALA	MONTAÑO CASTAÑEDA JOSE	225.00
TETECALA	TETECALA	PEREZ HERNANDEZ NORBERTO	225.00
TETECALA	TETECALA	RAMOS ROSAS JUAN	225.00
TETECALA	TETECALA	RODRIGUEZ HERNANDEZ VICTORINO	375.00
TETECALA	TETECALA	RODRIGUEZ MENDEZ BEATRIZ CASILDA	225.00
TETECALA	TETECALA	SANJUAN VALENCIA YOLANDA	225.00
TETECALA	TETECALA	SANCHEZ MENDEZ JESUS	375.00
TETECALA	TETECALA	SANCHEZ TOLEDANO MARCELA	375.00
TETECALA	TETECALA	TERAN ROMAN AMADEO	300.00
TETECALA	TETECALA	TOLEDANO ALFARO MARCELA	225.00
TETECALA	TETECALA	TOLEDANO ALFARO ROSA ARACELI	225.00
TETECALA	TETECALA	TOLEDANO BARRERA ALBERTO	150.00
TETECALA	TETECALA	ALCOGER GASCA LIBETH AZUCENA	375.00
TETECALA	TETECALA	FLORES GARCIA MARA RAQUEL GLORIA	375.00
TETECALA	TETECALA	VASQUEZ MIRANDA AARON	375.00
TETECALA	TETECALA	ACEVEDO HERNANDEZ HERMINIO	375.00
TETECALA	TETECALA	ARROYO ROMAN JESUS	375.00
TETECALA	TETECALA	CONTRERAS DUCQUE SIMON RAMON	225.00
TETECALA	TETECALA	CORONA SERRANO DORA MARIA	300.00
TETECALA	TETECALA	CORONEL VELAZQUEZ MARIO	150.00
TETECALA	TETECALA	FIGUEROA SANCHEZ ALVARO	150.00
TETECALA	TETECALA	FLORES MORENO CONCEPCION	375.00
TETECALA	TETECALA	GALICIA LINARES J. GUADALUPE	150.00

**INSUMOS PARA LA PRODUCCION PRIMAVERA-VERANO**

PROGRAMA: CULTIVOS TRADICIONALES Y NO TRADICIONALES  
 PROYECTO: INSUMOS PARA PRODUCCION P-V  
 COMPONENTE: APOYO ECONOMICO PARA LA ADQUISICION DE SEMILLA

MUNICIPIO	LOCALIDAD	PRODUCTOR O BENEFICIARIO	TOTAL
YAUITEPEC	YAUITEPEC	NORIEGA CARBAJUN ROGELIO	150.00
YAUITEPEC	YAUITEPEC	QUINTANA ALDUCIN FAUSTINO	375.00
YAUITEPEC	YAUITEPEC	QUINTANA ALDUCIN GUILLEFRMO	375.00
YAUITEPEC	YAUITEPEC	ROMERO RUIZ MARGARITA	150.00
YAUITEPEC	YAUITEPEC	ROSAS HEREDIA ROBERTO	150.00
YAUITEPEC	YAUITEPEC	RUIZ PEREZ EMILIANO EMILIO	300.00
YAUITEPEC	YAUITEPEC	SALAZAR GONZALEZ EUSTACIO	225.00
YAUITEPEC	YAUITEPEC	GARCIA LIMA COLIMBA	225.00
YAUITEPEC	YAUITEPEC	GASPAR GARCIA MARIA M.	225.00
YAUITEPEC	YAUITEPEC	GASPAR PEREZ ROMUALDO	225.00
YAUITEPEC	YAUITEPEC	HERNANDEZ JIMENEZ ABEL	150.00
YAUITEPEC	YAUITEPEC	HERNANDEZ JIMENEZ FRANCISCA	150.00
YAUITEPEC	YAUITEPEC	HERNANDEZ JIMENEZ REGINA	300.00
YAUITEPEC	YAUITEPEC	LIMA VALDEPEÑA MARGARITO	150.00
YAUITEPEC	YAUITEPEC	PEREZ RODRIGUEZ MCAELA	150.00
YAUITEPEC	YAUITEPEC	RAMIREZ ESPINAL ESTHER	150.00
YAUITEPEC	YAUITEPEC	RENDON ABOON SIDRONIO	150.00
YAUITEPEC	YAUITEPEC	SAN DOVAL CASTILLO JUANA	150.00
YAUITEPEC	YAUITEPEC	SANTIBANEZ RAMIREZ ELIAS	225.00
YAUITEPEC	YAUITEPEC	SANTIBANEZ RIVERA CUPERTINO	225.00
YAUITEPEC	YAUITEPEC	VALDEPEÑA PEREA HEDL GARDUO	225.00
YAUITEPEC	YAUITEPEC	VALDEPEÑA PEREZ APOLINAR	225.00
YAUITEPEC	YAUITEPEC	VALDEPEÑA PEREZ JUAN	150.00
YAUITEPEC	YAUITEPEC	ALDANA GUTIERREZ DIEGO	150.00
YAUITEPEC	YAUITEPEC	AVILA ALDANA CRISOFORO	150.00
YAUITEPEC	YAUITEPEC	AVILA ALDANA CRUZ	150.00
YAUITEPEC	YAUITEPEC	AVILA ALDANA FERNANDO	150.00
YAUITEPEC	YAUITEPEC	AVILA ALDANA SOFIA	150.00
YAUITEPEC	YAUITEPEC	BRIONES AVILA COTRANZA	150.00
YAUITEPEC	YAUITEPEC	CARANZA SANCHEZ ROMAN	150.00
YAUITEPEC	YAUITEPEC	CARRILLO YANEZ INES	150.00
YAUITEPEC	YAUITEPEC	GUTIERREZ CARRILLO JUAN	150.00
YAUITEPEC	YAUITEPEC	GUTIERREZ ORTIZ MODESTA	150.00
YAUITEPEC	YAUITEPEC	GUTIERREZ TORRES ESTER	150.00
YAUITEPEC	YAUITEPEC	OLIVARES DIAZ ALFREDO	150.00
YAUITEPEC	YAUITEPEC	OLIVARES DIAZ LUIS	150.00
YAUITEPEC	YAUITEPEC	OLIVARES DIAZ REFUGIO	150.00
YAUITEPEC	YAUITEPEC	SALAS RAMOS CATALINA	150.00
YAUITEPEC	YAUITEPEC	SANCHEZ YANEZ A. WULFRANO	150.00
YAUITEPEC	YAUITEPEC	TORRES VALDEPEÑA ALEJANDRO	150.00
YAUITEPEC	YAUITEPEC	TORRES YANEZ GILBERTO	75.00
YAUITEPEC	YAUITEPEC	VALDEPEÑA YANEZ ELIA	225.00
YAUITEPEC	YAUITEPEC	YANEZ CARRILLO PERFECTO	150.00
YAUITEPEC	YAUITEPEC	YANEZ CARRILLO TOMAS	150.00
YAUITEPEC	YAUITEPEC	YANEZ CISNEROS HEDMILIO	150.00
YAUITEPEC	YAUITEPEC	YANEZ CISNEROS SIXTO	75.00
YAUITEPEC	YAUITEPEC	YANEZ GUTIERREZ ALBERTINO	150.00
YAUITEPEC	YAUITEPEC	YANEZ SALAS LONGINO	150.00
YAUITEPEC	YAUITEPEC	YANEZ SALAS NABOR	150.00
YAUITEPEC	YAUITEPEC	CHAMPOS GUTIERREZ ISAUIRA	375.00
YAUITEPEC	YAUITEPEC	CONTRERAS ALVALENTEIN	300.00
YAUITEPEC	YAUITEPEC	TORRES MENDIETA JOSE	150.00
YAUITEPEC	YAUITEPEC	TORRES OCAPO ANTONIO	150.00
YAUITEPEC	YAUITEPEC	VALDEPEÑA CORTES BENJAMIN A.	300.00
YAUITEPEC	YAUITEPEC	GONZALEZ PLASCENCIA HILARIO	300.00
YAUITEPEC	YAUITEPEC	JIMENEZ PLASCENCIA GABINO	150.00
YAUITEPEC	YAUITEPEC	MORA JIMENEZ MARIE	300.00
YAUITEPEC	YAUITEPEC	ALONSO BARRETO HILARIO	225.00
YAUITEPEC	YAUITEPEC	ALONSO MEDINA FELIPE DE J.	300.00
YAUITEPEC	YAUITEPEC	ALONSO MOLINA BENJAMIN	375.00
YAUITEPEC	YAUITEPEC	LACAZ BONIFILIO	375.00
YAUITEPEC	YAUITEPEC	ALONSO SAUZA NOFITO	300.00
YAUITEPEC	YAUITEPEC	ALVAREZ CARRILLO TOMAS	225.00
YAUITEPEC	YAUITEPEC	ALVAREZ GONZALEZ DAVID	225.00
YAUITEPEC	YAUITEPEC	ALVAREZ GONZALEZ LUISA	375.00
YAUITEPEC	YAUITEPEC	ARENAS SAUZA FELICITAS	225.00
YAUITEPEC	YAUITEPEC	BARRANCO SOLIS JOSE	225.00
YAUITEPEC	YAUITEPEC	BARRETO ALONSO GILBERTO P.	375.00
YAUITEPEC	YAUITEPEC	BARRETO ALVAREZ BENITO	375.00
YAUITEPEC	YAUITEPEC	BARRETO CANIZAL ALBERTO	150.00
YAUITEPEC	YAUITEPEC	BARRETO GONZALEZ GUILERMO	300.00
YAUITEPEC	YAUITEPEC	BARRETO GONZALEZ GUARDIA	300.00
YAUITEPEC	YAUITEPEC	BARRETO GUTIERREZ ROBERTO	75.00
YAUITEPEC	YAUITEPEC	BARRETO MARTINEZ J. LEONDEZ	75.00
YAUITEPEC	YAUITEPEC	BARRETO PINZON ALEJANDRO	300.00
YAUITEPEC	YAUITEPEC	BARRETO PINZON BENIGNO	225.00
YAUITEPEC	YAUITEPEC	BARRETO RIVERA LAZARO	375.00
YAUITEPEC	YAUITEPEC	BARRETO SOUZA SOFIA	225.00
YAUITEPEC	YAUITEPEC	BARRETO TURJAN YOLANDA	225.00
YAUITEPEC	YAUITEPEC	CANASCHO RIVERA JOAQUINA	75.00
YAUITEPEC	YAUITEPEC	CANALES SANCHEZ ELOY	150.00
YAUITEPEC	YAUITEPEC	CANALES SANDOVAL FRANCISCA	375.00
YAUITEPEC	YAUITEPEC	CANALES TLACOTLA HILDA	300.00
YAUITEPEC	YAUITEPEC	CANALES AMARO MARTIN	375.00
YAUITEPEC	YAUITEPEC	CANZAL CASTILLO GABRIEL P.	150.00
YAUITEPEC	YAUITEPEC	CANZAL GONZALEZ EFIGENIO	375.00
YAUITEPEC	YAUITEPEC	CANZAL MOLINA CELSO	225.00
YAUITEPEC	YAUITEPEC	CANZAL MOLINA PANIFLO	150.00
YAUITEPEC	YAUITEPEC	CANZAL MOLINA PASCUAL	300.00
YAUITEPEC	YAUITEPEC	CANZAL TURJAN CAMILO	375.00
YAUITEPEC	YAUITEPEC	CANZAL TURJAN FRANCISCO	225.00
YAUITEPEC	YAUITEPEC	CARRILLO CASTILLO LAURIANA	300.00
YAUITEPEC	YAUITEPEC	CASTILLO PEREZ SUSANA	150.00
YAUITEPEC	YAUITEPEC	CASTILLO SAUZA SERGIO	300.00
YAUITEPEC	YAUITEPEC	CONDE MARIN RAYMUNDO	300.00
YAUITEPEC	YAUITEPEC	CONDE RIVERA LORENZO	225.00
YAUITEPEC	YAUITEPEC	DOMINGUEZ PEREZ CUSBERTO	225.00
YAUITEPEC	YAUITEPEC	FLORES GONZALEZ MAURILIO	300.00
YAUITEPEC	YAUITEPEC	FLORES GONZALEZ PASCUAL	150.00
YAUITEPEC	YAUITEPEC	FLORES GONZALEZ PEDRO	150.00
YAUITEPEC	YAUITEPEC	FUENTES GONZALEZ ROMUALDO	150.00
YAUITEPEC	YAUITEPEC	FUENTES PEREZ BENITO	375.00
YAUITEPEC	YAUITEPEC	GOMEZ MONTIEL PETRA	150.00
YAUITEPEC	YAUITEPEC	GONZALEZ CAMPOS TEODULFA	225.00
YAUITEPEC	YAUITEPEC	GONZALEZ CASTILLO FELIPE	150.00
YAUITEPEC	YAUITEPEC	GONZALEZ MARIN HORACIO	225.00
YAUITEPEC	YAUITEPEC	GONZALEZ MARTINEZ LAZARO	225.00
YAUITEPEC	YAUITEPEC	GONZALEZ MOLINA ARMANDO	375.00
YAUITEPEC	YAUITEPEC	GONZALEZ MOLINA ARMANDO	375.00
YAUITEPEC	YAUITEPEC	GONZALEZ NERI AMELIA	225.00

**INSUMOS PARA LA PRODUCCION PRIMAVERA-VERANO**

PROGRAMA: CULTIVOS TRADICIONALES Y NO TRADICIONALES  
 PROYECTO: INSUMOS PARA PRODUCCION P-V  
 COMPONENTE: APOYO ECONOMICO PARA LA ADQUISICION DE SEMILLA  
 APOYO: ADQUISICION DE SEMILLA (SORGO)

MUNICIPIO	LOCALIDAD	PRODUCTOR O BENEFICIARIO	TOTAL
ZACUALPAN	TILACOTEPEC	MONTEIL GONZALEZ ACILINDO	300.00
ZACUALPAN	TILACOTEPEC	MONTEIL TURJUAN MARTIN	225.00
ZACUALPAN	TILACOTEPEC	MORALES PEREZ EVA	300.00
ZACUALPAN	TILACOTEPEC	OCAMPO CANALES REYES	150.00
ZACUALPAN	TILACOTEPEC	OCAMPO TORRES SALOMON	375.00
ZACUALPAN	TILACOTEPEC	PACHECO ABUNDEZ AGUSTIN	225.00
ZACUALPAN	TILACOTEPEC	PEREZ BARRETO GUMERCINDO	375.00
ZACUALPAN	TILACOTEPEC	PEREZ BARRETO PEDRO	375.00
ZACUALPAN	TILACOTEPEC	PEREZ CANZAL CANUTO	150.00
ZACUALPAN	TILACOTEPEC	PEREZ CARRILLO VICENTE	375.00
ZACUALPAN	TILACOTEPEC	PEREZ MONTEIL ANTONIO	225.00
ZACUALPAN	TILACOTEPEC	PEREZ SAUZA JUAN	300.00
ZACUALPAN	TILACOTEPEC	PEREZ SAUZA NICOLAS	75.00
ZACUALPAN	TILACOTEPEC	PEREZ SAUZA TELESFORO	375.00
ZACUALPAN	TILACOTEPEC	RAMIREZ SANDOVAL PAULU CESAR	225.00
ZACUALPAN	TILACOTEPEC	RAMOS CARRILLO MATEO	225.00
ZACUALPAN	TILACOTEPEC	RIVERA CANZAL ARTURO	300.00
ZACUALPAN	TILACOTEPEC	RIVERA CANZAL BONIFACIO	375.00
ZACUALPAN	TILACOTEPEC	RIVERA CARRILLO FRANCISCO	225.00
ZACUALPAN	TILACOTEPEC	RIVERA CARRILLO GREGORIO	300.00
ZACUALPAN	TILACOTEPEC	RIVERA CORRALES ERASITO ERNESTINO	375.00
ZACUALPAN	TILACOTEPEC	RIVERA FLORES MAGDALENO	375.00
ZACUALPAN	TILACOTEPEC	RIVERA HERNANDEZ CELESTINO	225.00
ZACUALPAN	TILACOTEPEC	RIVERA MARIN GRACIANO	150.00
ZACUALPAN	TILACOTEPEC	RIVERA MOLINA SATURNINO	150.00
ZACUALPAN	TILACOTEPEC	RIVERA RIVERA ABRHAM	300.00
ZACUALPAN	TILACOTEPEC	RIVERA RIVERA IGNACIO	225.00
ZACUALPAN	TILACOTEPEC	RIVERA RIVERA JESUS	150.00
ZACUALPAN	TILACOTEPEC	RIVERA RIVERA PANFILO	375.00
ZACUALPAN	TILACOTEPEC	RIVERA TILATENO SERAPIO	225.00
ZACUALPAN	TILACOTEPEC	RIVERA TURJUAN ISIDRO	150.00
ZACUALPAN	TILACOTEPEC	RIVERA TURJUAN PROCULIA	75.00
ZACUALPAN	TILACOTEPEC	RIVERA VILLAGRAN MIGUEL	300.00
ZACUALPAN	TILACOTEPEC	RODRIGUEZ GONZALEZ CIRILA	300.00
ZACUALPAN	TILACOTEPEC	RODRIGUEZ GUTIERREZ EMILIANO	225.00
ZACUALPAN	TILACOTEPEC	SANCHEZ SANDOVAL IGNACIA	75.00
ZACUALPAN	TILACOTEPEC	SANDOVAL MOLINA BULMARO	225.00
ZACUALPAN	TILACOTEPEC	SANDOVAL PEREZ MIGUEL ANGEL	150.00
ZACUALPAN	TILACOTEPEC	SANDOVAL RAMIREZ INCENTENTE	375.00
ZACUALPAN	TILACOTEPEC	SANDOVAL RODRIGUEZ ELISEO	225.00
ZACUALPAN	TILACOTEPEC	SANDOVAL SANCHEZ ADELFO	225.00
ZACUALPAN	TILACOTEPEC	SANDOVAL SANCHEZ DOMINGO	225.00
ZACUALPAN	TILACOTEPEC	SANDOVAL SANCHEZ PEDRO	150.00
ZACUALPAN	TILACOTEPEC	SANDOVAL SAUZA ATANACIO	225.00
ZACUALPAN	TILACOTEPEC	SANDOVAL SAUZA VICTOR	225.00
ZACUALPAN	TILACOTEPEC	SANDOVAL TURJUAN LEONCIO	225.00
ZACUALPAN	TILACOTEPEC	SANTIBANEZ GONZALEZ REFUGIO	150.00
ZACUALPAN	TILACOTEPEC	SANTIBANEZ MARTINEZ CLETO MARCELINO	375.00
ZACUALPAN	TILACOTEPEC	SANTIBANEZ PEREZ MARGARITA	150.00
ZACUALPAN	TILACOTEPEC	SAUZA RIVERA ASCENSION	375.00
ZACUALPAN	TILACOTEPEC	TAPIA ALVAREZ J. CONCEPCION	375.00
ZACUALPAN	TILACOTEPEC	TAPIA ALVAREZ MARGARITA	150.00
ZACUALPAN	TILACOTEPEC	TAPIA ALVAREZ NIEVES	375.00
ZACUALPAN	TILACOTEPEC	TURJUAN CANALES A. ALFONSO	300.00
ZACUALPAN	TILACOTEPEC	TURJUAN CANALES J. JOSE	375.00
ZACUALPAN	TILACOTEPEC	TURJUAN GUTIERREZ JUAN CIRIACO	375.00
ZACUALPAN	TILACOTEPEC	TURJUAN GUTIERREZ PABLO	375.00
ZACUALPAN	TILACOTEPEC	TURJUAN MARIN JOSE	375.00
ZACUALPAN	TILACOTEPEC	TURJUAN SANDOVAL ERNESTINO	75.00
ZACUALPAN	TILACOTEPEC	TURJUAN TILACOTO ANTONIA	300.00
ZACUALPAN	TILACOTEPEC	VELAZQUEZ MEDEL HERMENEGILDO	375.00
ZACUALPAN	TILACOTEPEC	AMARO COLIN ALFONSO	375.00
ZACUALPAN	ZACUALPAN	AROCHE BARRANCO ALFREDO	375.00
ZACUALPAN	ZACUALPAN	BARRANCO CERERO RICARDO	150.00
ZACUALPAN	ZACUALPAN	BARRANCO CERERO JUAN	300.00
ZACUALPAN	ZACUALPAN	BARRETO ANZUREZ FELIPE	375.00
ZACUALPAN	ZACUALPAN	BARRETO GOMEZ FLORENTINO	375.00
ZACUALPAN	ZACUALPAN	BARRETO HERNANDEZ FELIPE	150.00
ZACUALPAN	ZACUALPAN	BARRETO MARIN JAVIER	375.00
ZACUALPAN	ZACUALPAN	CALTEMPA VIDAL MARTIN	375.00
ZACUALPAN	ZACUALPAN	CERERO BARRETO GAUDENCIO	300.00
ZACUALPAN	ZACUALPAN	CERERO VARGAS J. ISIDRO	300.00
ZACUALPAN	ZACUALPAN	FLORES GARCIA HERMINIO	150.00
ZACUALPAN	ZACUALPAN	FLORES TORRES AGUSTIN	150.00
ZACUALPAN	ZACUALPAN	GARCIA BARRETO ANTELMO PABLO	225.00
ZACUALPAN	ZACUALPAN	GARCIA BARRETO MIGUEL	300.00
ZACUALPAN	ZACUALPAN	GARCIA SALAS VICENTE	375.00
ZACUALPAN	ZACUALPAN	GARCIA TLAPALA ELISEO	225.00
ZACUALPAN	ZACUALPAN	GARCIA TLAPALA JOSE	375.00
ZACUALPAN	ZACUALPAN	JUAREZ BARRANCO SIMON	375.00
ZACUALPAN	ZACUALPAN	JUAREZ PALACIOS RICARDO	300.00
ZACUALPAN	ZACUALPAN	ORTIZ CALTEMPA RAMON	75.00
ZACUALPAN	ZACUALPAN	PALACIOS VIDAL ALFREDO	150.00
ZACUALPAN	ZACUALPAN	PALACIOS VIDAL FLORENTINO	375.00
ZACUALPAN	ZACUALPAN	RAMIREZ JUAREZ SITO AGAPITO	15.00
ZACUALPAN	ZACUALPAN	RIOS RAMOS GREGORIO	225.00
ZACUALPAN	ZACUALPAN	SANDOVAL ANZUREZ MOISES GUILLERMO	75.00
ZACUALPAN	ZACUALPAN	VARGAS ARIAS FELIPE	75.00
ZACUALPAN	ZACUALPAN	VARGAS ARIAS LUIS	150.00
ZACUALPAN	ZACUALPAN	VIDAL SANDOVAL ALVARO	225.00
AMACUZAC	AMACUZAC	AGUILAR ZAVALA RICARDO ALBERTO	225.00
AMACUZAC	AMACUZAC	ALVAREZ CONTRERAS EPIFANIA	225.00
AMACUZAC	AMACUZAC	ALVAREZ FIGUEROA MA. DE JESUS	225.00
AMACUZAC	AMACUZAC	ALVAREZ VARGAS IGNACIA	225.00
AMACUZAC	AMACUZAC	ARNADA VALLADARES FRANCISCO ANTONIO	225.00
AMACUZAC	AMACUZAC	AVILES LABRA PIOMANO	75.00
AMACUZAC	AMACUZAC	AYALA LANDA ANGEL	225.00
AMACUZAC	AMACUZAC	AYALA LANDA MIREYA	225.00
AMACUZAC	AMACUZAC	BAHENA BRITO ALEJANDRO	225.00
AMACUZAC	AMACUZAC	BARON ESQUIVEL MA. DOLORES	375.00
AMACUZAC	AMACUZAC	BARRERA SOTELO CECILIA	225.00
AMACUZAC	AMACUZAC	BRITO FIGUEROA ISRAEL	225.00
AMACUZAC	AMACUZAC	BRITO TRUBRE SILVANO	225.00
AMACUZAC	AMACUZAC	BRITO TRUBRE SILVESTRE	225.00
AMACUZAC	AMACUZAC	BRITO TRUBRE VICTOR HUGO	225.00
AMACUZAC	AMACUZAC	BUENO MENDOZA EDUARDO	225.00
AMACUZAC	AMACUZAC	CASTRO PIÑA LEONARDA	75.00
AMACUZAC	AMACUZAC	CUEVAS OCAMPO RAUL	225.00
AMACUZAC	AMACUZAC	DIAZ BUSTOS ELEAZAR	225.00
AMACUZAC	AMACUZAC	DIAZ CHAVEZ ROBERTO	75.00
AMACUZAC	AMACUZAC	DOMINGUEZ NAVIA INCENTENTE	225.00
AMACUZAC	AMACUZAC	ESQUIVEL ESTRADA MIGUEL	225.00
AMACUZAC	AMACUZAC	ESTRADA SUAREZ ESPERANZA	225.00
AMACUZAC	AMACUZAC	ESTRADA DELGADO CATHARINA	225.00
AMACUZAC	AMACUZAC	FIGUEROA JAME. I. GUADALUPE	225.00
AMACUZAC	AMACUZAC	FITZ JUAREZ ENRIQUE	225.00
AMACUZAC	AMACUZAC	FLORES MILLAN JOSE EDUARDO	225.00
AMACUZAC	AMACUZAC	GARCIA BAHENA FELIPE	150.00
AMACUZAC	AMACUZAC	GARCIA JACOBO JUAN	150.00
AMACUZAC	AMACUZAC	GONZALEZ HERNANDEZ DAVID	150.00
AMACUZAC	AMACUZAC	GONZALEZ SANDOVAN NORBERTO	225.00
AMACUZAC	AMACUZAC	ITURBE JAME MARTHA	225.00
AMACUZAC	AMACUZAC	ITURBE MORALES JOSE LUIS	375.00
AMACUZAC	AMACUZAC	JACOBO GOMEZ ROSENDO	75.00
AMACUZAC	AMACUZAC	JAME SILVA HUMBERTO	75.00
AMACUZAC	AMACUZAC	LANDA SILVA MARIO	225.00
AMACUZAC	AMACUZAC	LOPEZ MIRANDA ASCENCION	225.00
AMACUZAC	AMACUZAC	LOPEZ VASQUEZ ANTONIO	225.00
AMACUZAC	AMACUZAC	LUNA FITZ RAFAELA SEBASTIANA	150.00
AMACUZAC	AMACUZAC	MARTINEZ BATALLA RAFAEL	75.00
AMACUZAC	AMACUZAC	MARTINEZ MIRANDA DAVID	225.00
AMACUZAC	AMACUZAC	MILLAN ESPINDOLA EZEQUIEL	225.00
AMACUZAC	AMACUZAC	MILLAN HERNANDEZ NO4	375.00
AMACUZAC	AMACUZAC	MORALES MOTA EZEQUIEL	75.00
AMACUZAC	AMACUZAC	MORALES OSORIO ZEFERINA	225.00

**INSUMOS PARA LA PRODUCCION PRIMAVERA-VERANO**

PROGRAMA: CULTIVOS TRADICIONALES Y NO TRADICIONALES  
 PROYECTO: INSUMOS PARA PRODUCCION P-V  
 COMPONENTE: APOYO ECONOMICO PARA LA ADQUISICION DE SEMILLA  
 APOYO: ADQUISICION DE SEMILLA (SORGO)

MUNICIPIO	LOCALIDAD	PRODUCTOR O BENEFICIARIO	TOTAL
AMACUZAC	AMACUZAC	NAVA LOPEZ JOSE OSCAR	300.00
AMACUZAC	AMACUZAC	NAVA LOPEZ OSCAR	225.00
AMACUZAC	AMACUZAC	NAVA SALGADO JOSE	225.00
AMACUZAC	AMACUZAC	NAVA SALGADO JOSEFINA	225.00
AMACUZAC	AMACUZAC	NUÑEZ MARTINEZ MARIANO	225.00
AMACUZAC	AMACUZAC	OSORIO LUGO ANTONIO	150.00
AMACUZAC	AMACUZAC	PEÑA RODRIGUEZ LOR ENZO	375.00
AMACUZAC	AMACUZAC	PINEDA MALDONADO ALEJANDRO	225.00
AMACUZAC	AMACUZAC	PORCAYO GARCIA MA. LUISA	225.00
AMACUZAC	AMACUZAC	RIOS ALVAREZ CELIA	225.00
AMACUZAC	AMACUZAC	ROMULO RENDON DIAZ	225.00
AMACUZAC	AMACUZAC	SAMANO SUAREZ FIDENCIO	225.00
AMACUZAC	AMACUZAC	SUAREZ PINEDA ANGEL	225.00
AMACUZAC	AMACUZAC	TOLEDO GUZMAN ANGEL	150.00
AMACUZAC	AMACUZAC	TOLEDO LOPEZ ALEJANDRA	225.00
AMACUZAC	AMACUZAC	TORRES CONTRERAS RAMIRO	150.00
AMACUZAC	AMACUZAC	VARGAS ABARCA RAFAEL	75.00
AMACUZAC	AMACUZAC	VERDI FIGUEROA EUGENIA	225.00
AMACUZAC	AMACUZAC	VILLALBA MONTUFAS SINFOROSA	150.00
AMACUZAC	AMACUZAC	LAGUNA BARRERA CLARA	225.00
AMACUZAC	HUAJUNTLAN	ALVAREZ ESPINOZA DARIO F.	225.00
AMACUZAC	HUAJUNTLAN	ALVAREZ FLORES MANUEL	225.00
AMACUZAC	HUAJUNTLAN	ALVAREZ SALGADO SANTOS	225.00
AMACUZAC	HUAJUNTLAN	ARENAS VELASCO HECTOR	225.00
AMACUZAC	HUAJUNTLAN	CASTAÑEDA PEREZ JUAN	225.00
AMACUZAC	HUAJUNTLAN	DOMINGUEZ CASTAÑEDA SABINO	225.00
AMACUZAC	HUAJUNTLAN	ESPINOSA VILLEGAS BARDO JESUS	150.00
AMACUZAC	HUAJUNTLAN	EUSTAQUIO ALVAREZ ALBERTO	150.00
AMACUZAC	HUAJUNTLAN	EUSTAQUIO ALVAREZ GALDINA	225.00
AMACUZAC	HUAJUNTLAN	EUSTAQUIO ALVAREZ JOSE	225.00
AMACUZAC	HUAJUNTLAN	EUSTAQUIO ALVAREZ RICARDO	225.00
AMACUZAC	HUAJUNTLAN	EUSTAQUIO SANTOS LUCIANO	225.00
AMACUZAC	HUAJUNTLAN	FERNANDEZ EUSTAQUIO RAMIRO	225.00
AMACUZAC	HUAJUNTLAN	FITZ EUSTAQUIO MANUEL	225.00
AMACUZAC	HUAJUNTLAN	FLORES PALACIOS ESTEBAN	225.00
AMACUZAC	HUAJUNTLAN	FLORES PEÑA JOSE LUIS	225.00
AMACUZAC	HUAJUNTLAN	FLORES RIVERA BERTHA	225.00
AMACUZAC	HUAJUNTLAN	FLORES RIVERA JORGE	225.00
AMACUZAC	HUAJUNTLAN	FLORES RIVERA MARIANO	225.00
AMACUZAC	HUAJUNTLAN	FLORES SOLANO REYNA	225.00
AMACUZAC	HUAJUNTLAN	GARCIA ARTEAGA LORENZO	225.00
AMACUZAC	HUAJUNTLAN	GARCIA ARTEAGA MA. FELIX	150.00
AMACUZAC	HUAJUNTLAN	GARCIA GONZALEZ DIFERENCIA	225.00
AMACUZAC	HUAJUNTLAN	GERARDO ROMERO RMA	225.00
AMACUZAC	HUAJUNTLAN	GUZMAN FLORES SATELIT	225.00
AMACUZAC	HUAJUNTLAN	HERANANDEZ SOTO EZEQUIEL	225.00
AMACUZAC	HUAJUNTLAN	JIMENEZ GUZMAN AGUSTIN	150.00
AMACUZAC	HUAJUNTLAN	MARTINEZ HERNANDEZ MARIA FELIX	225.00
AMACUZAC	HUAJUNTLAN	MELGAR FLORES ALFREDO	225.00
AMACUZAC	HUAJUNTLAN	MELGAR FLORES ANTONIO	225.00
AMACUZAC	HUAJUNTLAN	MELGAR JAME ROBERTO	225.00
AMACUZAC	HUAJUNTLAN	MENDOZA ROSOL PEDRO	225.00
AMACUZAC	HUAJUNTLAN	MOLINA RAMIREZ CARMEN	225.00
AMACUZAC	HUAJUNTLAN	MORENO GONZALEZ EVANGELINA	225.00
AMACUZAC	HUAJUNTLAN	NOLASCO FIGUEROA A ELOY	225.00
AMACUZAC	HUAJUNTLAN	NOLASCO RAMIREZ AMADOR	225.00
AMACUZAC	HUAJUNTLAN	OBISPO ESPINDOLA ROBERTO	225.00
AMACUZAC	HUAJUNTLAN	OBISPO MARTINEZ DELFINO	225.00
AMACUZAC	HUAJUNTLAN	PALACIOS GERARDO OSCAR	225.00
AMACUZAC	HUAJUNTLAN	PALACIOS GUZMAN CIRIFIANO	225.00
AMACUZAC	HUAJUNTLAN	PALACIOS GUZMAN CIRILA	225.00
AMACUZAC	HUAJUNTLAN	PEÑA PALACIOS ANGELICA	225.00
AMACUZAC	HUAJUNTLAN	PEÑA PALACIOS JUAN CARLOS	225.00
AMACUZAC	HUAJUNTLAN	PEÑA SOLORZANO NICOLAS	225.00
AMACUZAC	HUAJUNTLAN	RAMIREZ GONZALEZ CELIA	225.00
AMACUZAC	HUAJUNTLAN	ROMAN VALLE JESUS	150.00
AMACUZAC	HUAJUNTLAN	SALGADO AYALA ZULMA ALHELY	225.00
AMACUZAC	HUAJUNTLAN	SANCHEZ OLIVER JOE	225.00
AMACUZAC	HUAJUNTLAN	SANCHEZ SANTOS HECTOR	75.00
AMACUZAC	HUAJUNTLAN	SOLORZANO RIOS MARCO ANTONIO	225.00
AMACUZAC	HUAJUNTLAN	SOLORZANO SUVAS TEOFILO	150.00
AMACUZAC	HUAJUNTLAN	SOTO VILLEGAS HUMBERTO	225.00
AMACUZAC	HUAJUNTLAN	VILLEGAS CORROVA FILIBERTO	225.00
AMACUZAC	HUAJUNTLAN	VILLEGAS CORRAL RICARDO	225.00
AMACUZAC	HUAJUNTLAN	VILLEGAS CORRAL VICENTE	225.00
AMACUZAC	HUAJUNTLAN	VILLEGAS TAPIA CESAR E	225.00
AMACUZAC	SAN GABRIEL	CUEVAS JAME ANDRES GABRIEL	225.00
AMACUZAC	SAN GABRIEL	AGUIRRE CRUZ FELIX	225.00
AMACUZAC	SAN GABRIEL	ARAN TORRES MABEL	225.00
AMACUZAC	SAN GABRIEL	AVILA ORTIZ FRANCISCO	225.00
AMACUZAC	SAN GABRIEL	BAHENA RODRIGUEZ ALBERTO	375.00
AMACUZAC	SAN GABRIEL	BALDERAS FLORES JULIETA	225.00
AMACUZAC	SAN GABRIEL	BRITO SALGADO ARMANDO	225.00
AMACUZAC	SAN GABRIEL	BRITO SALGADO EMILIO	225.00
AMACUZAC	SAN GABRIEL	BRITO SALGADO LUIS	225.00
AMACUZAC	SAN GABRIEL	CALDERON ARUETA ANGEL YOBANI	225.00
AMACUZAC	SAN GABRIEL	CUEVAS BALDERAS JULIETA	225.00
AMACUZAC	SAN GABRIEL	CUEVAS BALDERAS SHEILA DENISSE	225.00
AMACUZAC	SAN GABRIEL	CUEVAS NUÑEZ MARCO ANTONIO	225.00
AMACUZAC	SAN GABRIEL	CUEVAS OCAMPO ANDRES	225.00
AMACUZAC	SAN GABRIEL	CUEVAS OCAMPO ARTURO	225.00
AMACUZAC	SAN GABRIEL	CUEVAS OCAMPO EVELIA	225.00
AMACUZAC	SAN GABRIEL	CUEVAS OCAMPO GRACIELA	225.00
AMACUZAC	SAN GABRIEL	CUEVAS OCAMPO OLIVER	225.00
AMACUZAC	SAN GABRIEL	CUEVAS OCAMPO SILVIA	225.00
AMACUZAC	SAN GABRIEL	CUEVAS OCAMPO WILFRIDO	225.00
AMACUZAC	SAN GABRIEL	FUENTES JIMENEZ JESUS	375.00
AMACUZAC	SAN GABRIEL	FUENTES OLARTE REY JESUS	375.00
AMACUZAC	SAN GABRIEL	GONZALEZ VALAIS NATALY	375.00
AMACUZAC	SAN GABRIEL	HERNANDEZ GONZALEZ JUAN	225.00
AMACUZAC	SAN GABRIEL	HINOJOSA VIDAL LIZBET ALEJANDRA	375.00
AMACUZAC	SAN GABRIEL	JAME BERNAL SUSANA	225.00
AMACUZAC	SAN GABRIEL	LICGA MARTINEZ MARIO TEOFILO	225.00
AMACUZAC	SAN GABRIEL	MIRANDA CUEVAS ANA CECILIA	225.00
AMACUZAC	SAN GABRIEL	MIRANDA HEREDIA ALBERTO	225.00
AMACUZAC	SAN GABRIEL	MORENO ADAN MARCOS	375.00
AMACUZAC	SAN GABRIEL	MORENO ARAN OSCAR	225.00
AMACUZAC	SAN GABRIEL	MORENO SILVA OSCAR FELIPE	225.00
AMACUZAC	SAN GABRIEL	MORENO VASQUEZ JONATHAN	225.00
AMACUZAC	SAN GABRIEL	NAVA PEREZ SARA	225.00
AMACUZAC	SAN GABRIEL	NUÑEZ LOPEZ EUGENIA	225.00
AMACUZAC	SAN GABRIEL	OCAMPO BARCENAS MOISES	225.00
AMACUZAC	SAN GABRIEL		









INSUMOS PARA LA PRODUCCION PRIMAVERA-VERANO				
PROGRAMA: CULTIVOS TRADICIONALES Y NO TRADICIONALES				
PROYECTO: INSUMOS PARA PRODUCCION P-V				
COMPONENTE: APOYO ECONOMICO PARA LA ADQUISICION DE SEMILLA				
APOYO: ADQUISICION DE SEMILLA (SORGO)				
MUNICIPIO	LOCALIDAD	PRODUCTOR O BENEFICIARIO	TOTAL	
JANTETELCO	TENANGO	FERRNIN CORTES ARIAS	375.00	
JANTETELCO	TENANGO	GULLERMO TORRES OLIVAR	375.00	
JANTETELCO	TENANGO	GULLERMO TORRES OLIVAR	225.00	
JANTETELCO	TENANGO	HERNANDEZ CARRILLO ISIDRO	375.00	
JANTETELCO	TENANGO	JORGE ORTEGA CORTES	300.00	
JANTETELCO	TENANGO	LUDIVINA VILLANUEVA LINARES	375.00	
JANTETELCO	TENANGO	MAGRIANA CANTERO BUEVO	225.00	
JANTETELCO	TENANGO	MIGUEL CUEVAS MARIN	375.00	
JANTETELCO	TENANGO	REYNA SIMON CARRISCOA	300.00	
JANTETELCO	TENANGO	VICENTE TORRES PILEGO	375.00	
JANTETELCO	TENANGO	VICTORIA GUZMAN VELAZQUEZ	375.00	
JONACATEPEC	AMACUTLAPILCO	ADELADO ANDRES MARTINEZ	375.00	
JONACATEPEC	AMACUTLAPILCO	AGUSTINA GARCIA TORRES	150.00	
JONACATEPEC	AMACUTLAPILCO	ALFONCINA CARRILLO GARCIA	225.00	
JONACATEPEC	AMACUTLAPILCO	ALVARO RAMIREZ PROCOPIO	225.00	
JONACATEPEC	AMACUTLAPILCO	ANDRES DE DIOS PALMA	175.00	
JONACATEPEC	AMACUTLAPILCO	ANDRES DE DIOS PALMA	300.00	
JONACATEPEC	AMACUTLAPILCO	ANGEL CONTRERAS RAMIREZ	150.00	
JONACATEPEC	AMACUTLAPILCO	ATANACIA TORRES VISOSO	225.00	
JONACATEPEC	AMACUTLAPILCO	BASILISA VIDAL CONTRERAS	375.00	
JONACATEPEC	AMACUTLAPILCO	BENIGNO RAMIREZ CARRALES	225.00	
JONACATEPEC	AMACUTLAPILCO	CIPRIANO VIDAL TRINIDAD	150.00	
JONACATEPEC	AMACUTLAPILCO	CLAUDIO GARCIA TORRES	375.00	
JONACATEPEC	AMACUTLAPILCO	CRUZ VIDAL CONTRERAS	375.00	
JONACATEPEC	AMACUTLAPILCO	EDUARDO TORRES GONZALEZ	375.00	
JONACATEPEC	AMACUTLAPILCO	EPIFANIO MARTINEZ MORENO	300.00	
JONACATEPEC	AMACUTLAPILCO	FLORENO INES PERALTA	375.00	
JONACATEPEC	AMACUTLAPILCO	FLORENCIA VISOSO TORRES	225.00	
JONACATEPEC	AMACUTLAPILCO	FLORENCIO GARCIA ANDRES	300.00	
JONACATEPEC	AMACUTLAPILCO	GONZALO GALICIA GARCIA	375.00	
JONACATEPEC	AMACUTLAPILCO	GREGORIO ANDRES MARTINEZ	375.00	
JONACATEPEC	AMACUTLAPILCO	GREGORIO GONZALEZ VARRANDA	300.00	
JONACATEPEC	AMACUTLAPILCO	HERON VIDAL TORRES	225.00	
JONACATEPEC	AMACUTLAPILCO	JORGE LUIS VIDAL TRINIDAD	225.00	
JONACATEPEC	AMACUTLAPILCO	JOSE ANTONIO DE LA LUZ TORRES	375.00	
JONACATEPEC	AMACUTLAPILCO	JOSE GARCIA FLORIANO	150.00	
JONACATEPEC	AMACUTLAPILCO	JUSTINIANO RAMIREZ GARCIA	375.00	
JONACATEPEC	AMACUTLAPILCO	MARCELA SANCHEZ GARCIA	375.00	
JONACATEPEC	AMACUTLAPILCO	MARIA GUADALUPE DE DIOS MORENO	150.00	
JONACATEPEC	AMACUTLAPILCO	MAURO GARCIA VICTORIANO	375.00	
JONACATEPEC	AMACUTLAPILCO	RAFAELA SANCHEZ DE LA LUZ	150.00	
JONACATEPEC	AMACUTLAPILCO	ROBERTO AGUILAR PERALTA	375.00	
JONACATEPEC	AMACUTLAPILCO	RODRIGO DE DIOS SANCHEZ	375.00	
JONACATEPEC	AMACUTLAPILCO	SIXTO GARCIA ANDRES	225.00	
JONACATEPEC	AMACUTLAPILCO	BERNARDINO TRINIDAD CASTRO	375.00	
JONACATEPEC	AMACUTLAPILCO	ELVIA RAMOS PILEGO	375.00	
JONACATEPEC	AMACUTLAPILCO	GULLERMO MUÑOZ PADILLA	375.00	
JONACATEPEC	AMACUTLAPILCO	MARIA ISABEL GALARZA BAHEZA	375.00	
JONACATEPEC	AMACUTLAPILCO	NICOLAS MUGITO TORRE	375.00	
JONACATEPEC	AMACUTLAPILCO	ADOLFO OLADE GARCIA	75.00	
JONACATEPEC	AMACUTLAPILCO	ANATOLIO DOMINGUEZ SALAZAR	375.00	
JONACATEPEC	AMACUTLAPILCO	ANDREA DOMINGUEZ ESTRADA	225.00	
JONACATEPEC	AMACUTLAPILCO	ANTONIO RODRIGUEZ FRANCO	375.00	
JONACATEPEC	AMACUTLAPILCO	APOLINAR RODRIGUEZ ESTRADA	375.00	
JONACATEPEC	AMACUTLAPILCO	BENIGNO RODRIGUEZ AGUILAR	300.00	
JONACATEPEC	AMACUTLAPILCO	BENJAMIN OLIVAR ORTIZ	375.00	
JONACATEPEC	AMACUTLAPILCO	CANDIDO BELEVIN CONDADO	225.00	
JONACATEPEC	AMACUTLAPILCO	CANDIDO OLADE CASTAÑEDA	375.00	
JONACATEPEC	AMACUTLAPILCO	CLEMENTE VILLANUEVA ARENAS	375.00	
JONACATEPEC	AMACUTLAPILCO	ELPIDIO GONZALEZ MANUAREZ	300.00	
JONACATEPEC	AMACUTLAPILCO	ELPIDIO PILEGO MONTIEL	375.00	
JONACATEPEC	AMACUTLAPILCO	ERASMO PEREZ CARACHURE	75.00	
JONACATEPEC	AMACUTLAPILCO	FEDERICO SANTOS ARMENDARIS ROSAS	150.00	
JONACATEPEC	AMACUTLAPILCO	FELIX SAAVEDRA BENITEZ	375.00	
JONACATEPEC	AMACUTLAPILCO	FILGONIA DOMINGUEZ ESTRADA	300.00	
JONACATEPEC	AMACUTLAPILCO	HILARIO DOMINGUEZ AGUILAR	375.00	
JONACATEPEC	AMACUTLAPILCO	JAMIE OLIVAR PERALTA	300.00	
JONACATEPEC	AMACUTLAPILCO	JAMIE ISABEL RODRIGUEZ FRANCO	375.00	
JONACATEPEC	AMACUTLAPILCO	JOSE PINEDA VENEGAS	150.00	
JONACATEPEC	AMACUTLAPILCO	JOSE SOCORRO PEREZ CARACHURE	75.00	
JONACATEPEC	AMACUTLAPILCO	JUAN ROSALES VALERO	225.00	
JONACATEPEC	AMACUTLAPILCO	LEONSO SALAZAR ARRENCHU	225.00	
JONACATEPEC	AMACUTLAPILCO	LORENZO OLIVAR ROSALES	375.00	
JONACATEPEC	AMACUTLAPILCO	LORENZO PILEGO HERNANDEZ	375.00	
JONACATEPEC	AMACUTLAPILCO	LUCIA MENDEZ JUAREZ	375.00	
JONACATEPEC	AMACUTLAPILCO	LUISA VENANCIO OLADE	375.00	
JONACATEPEC	AMACUTLAPILCO	MAGDALENO OLIVAR OLADE	300.00	
JONACATEPEC	AMACUTLAPILCO	MANUEL VILLANUEVA GONZALEZ	300.00	
JONACATEPEC	AMACUTLAPILCO	MARCONIA ROSALES OLIVAR	375.00	
JONACATEPEC	AMACUTLAPILCO	MARGARITA VALERO ROSAS	375.00	
JONACATEPEC	AMACUTLAPILCO	MARGARITO ROSAS TAJONAR	375.00	
JONACATEPEC	AMACUTLAPILCO	MARIA CEDILLO GONZALEZ	150.00	
JONACATEPEC	AMACUTLAPILCO	MAXIMO HERNANDEZ MARCOS	375.00	
JONACATEPEC	AMACUTLAPILCO	OMAR OLIVAR ROSALES	150.00	
JONACATEPEC	AMACUTLAPILCO	PABLO VARA VILLANUEVA	225.00	
JONACATEPEC	AMACUTLAPILCO	RAMON RODRIGUEZ FRANCO	375.00	
JONACATEPEC	AMACUTLAPILCO	REY ROSAS CASTILLO	150.00	
JONACATEPEC	AMACUTLAPILCO	REYES MEJIA ARENAS	375.00	
JONACATEPEC	AMACUTLAPILCO	ROBERTO OLIVAR ROSALES	375.00	
JONACATEPEC	AMACUTLAPILCO	RUFINO BALDERAS TENORIS	375.00	
JONACATEPEC	AMACUTLAPILCO	SANTOS ARMENDARIS FRANCO	300.00	
JONACATEPEC	AMACUTLAPILCO	SANTOS CASTILLO ORTEGA	375.00	
JONACATEPEC	AMACUTLAPILCO	SANTOS ROSALES ESTRADA	375.00	
JONACATEPEC	AMACUTLAPILCO	SEBASTIAN BELEVIN CONDADO	225.00	
JONACATEPEC	AMACUTLAPILCO	ANA BAYLEY DOMINGUEZ VELAZQUEZ	300.00	
JONACATEPEC	AMACUTLAPILCO	BACILO QUEVEDO URZUA	225.00	
JONACATEPEC	AMACUTLAPILCO	BERNADO SANCHEZ SANDOVAL	375.00	
JONACATEPEC	AMACUTLAPILCO	HILDA VELAZQUEZ MOLINA	300.00	
JONACATEPEC	AMACUTLAPILCO	VICTOR MARDONIO SANCHEZ MARTINEZ	375.00	
JONACATEPEC	AMACUTLAPILCO	VICTOR VASQUEZ MENDOZA	375.00	
JONACATEPEC	AMACUTLAPILCO	ARGELIA ARAGON VAZQUEZ	375.00	
JONACATEPEC	AMACUTLAPILCO	ARTURO DOMINGO SANDOVAL MITZ	375.00	
JONACATEPEC	AMACUTLAPILCO	CONSTANTINO ALVERTICO ARARON ARAGON	375.00	
JONACATEPEC	AMACUTLAPILCO	CRISTOBAL CASTILLO LAVIN	375.00	
JONACATEPEC	AMACUTLAPILCO	DANIBAN INOCENCIO AGUILAR ZAMORA	375.00	
JONACATEPEC	AMACUTLAPILCO	HILARIO CASTILLO LOZANO	375.00	
JONACATEPEC	AMACUTLAPILCO	ERMILDA SAVINA ARAGON CAPORAL	375.00	
JONACATEPEC	AMACUTLAPILCO	ESTEFANIA GUTIERREZ ORTIZ	375.00	
JONACATEPEC	AMACUTLAPILCO	EURACIO PETRILLO RODRIGUEZ ARAGON	375.00	
JONACATEPEC	AMACUTLAPILCO	FAUSTINO MARGARITO SANDOVAL MITSI	375.00	
JONACATEPEC	AMACUTLAPILCO	FRANCISCO HERON ARAGON CASTILLO	375.00	
JONACATEPEC	AMACUTLAPILCO	FRANCISCO JAVIER GARCIA BARRRANCO	375.00	
JONACATEPEC	AMACUTLAPILCO	GREGORIO CIRO RAMIREZ MEJIA	375.00	
JONACATEPEC	AMACUTLAPILCO	IGNACIO FRANCISCO RIVERA LAVIN	300.00	
JONACATEPEC	AMACUTLAPILCO	JUAN ZAVALA LOPEZ	375.00	
JONACATEPEC	AMACUTLAPILCO	LUIS RODOLFO ARAGON CASTILLO	375.00	
JONACATEPEC	AMACUTLAPILCO	MARCOS ESTEBAN APARICIO ORTEGA	225.00	
JONACATEPEC	AMACUTLAPILCO	MARTHA CAPORAL RAMIREZ	375.00	
JONACATEPEC	AMACUTLAPILCO	PLACIDO GUTIERREZ VALDES	375.00	
JONACATEPEC	AMACUTLAPILCO	TELESFORO ARENAS ISMAEL	375.00	
JONACATEPEC	AMACUTLAPILCO	VERONICO MORALES GARRILLO	375.00	
JONACATEPEC	AMACUTLAPILCO	ALBERTO MAXIMO VALDERRAMA BARRETO	375.00	
JONACATEPEC	AMACUTLAPILCO	ARCELIO VALDERRAMA BARRETO	375.00	
JONACATEPEC	AMACUTLAPILCO	CONSTANTINO DOMINGUEZ BECERRA	375.00	
JONACATEPEC	AMACUTLAPILCO	FELIPE CORNEJO PILEGO	375.00	
JONACATEPEC	AMACUTLAPILCO	QUELDO ARIZA GARCIA	375.00	
JONACATEPEC	AMACUTLAPILCO	J. JESUS VALDERRAMA BARRETO	375.00	
JONACATEPEC	AMACUTLAPILCO	PABLO BARRETO BECERRA	375.00	
JONACATEPEC	AMACUTLAPILCO	PEDRO CORNEJO VAZQUEZ	375.00	
JONACATEPEC	AMACUTLAPILCO	VICENTE FERRER OLIVAR VAZQUEZ	375.00	
JONACATEPEC	AMACUTLAPILCO	VICTOR MANUEL DOMINGUEZ GLODIAS	375.00	
JONACATEPEC	AMACUTLAPILCO	ADAN LOPEZ ARECHEGO	375.00	
JONACATEPEC	AMACUTLAPILCO	ARMANDO SANCHEZ BRIONES	150.00	
JONACATEPEC	AMACUTLAPILCO	BENIGNO ROSAS ZUNIGA	375.00	
JONACATEPEC	AMACUTLAPILCO	BONIFALIA NEGRETE DIAZ	375.00	
JONACATEPEC	AMACUTLAPILCO	CLEOTILDE SANCHEZ NEGRETE	375.00	

INSUMOS PARA LA PRODUCCION PRIMAVERA-VERANO				
PROGRAMA: CULTIVOS TRADICIONALES Y NO TRADICIONALES				
PROYECTO: INSUMOS PARA PRODUCCION P-V				
COMPONENTE: APOYO ECONOMICO PARA LA ADQUISICION DE SEMILLA				
APOYO: ADQUISICION DE SEMILLA (SORGO)				
MUNICIPIO	LOCALIDAD	PRODUCTOR O BENEFICIARIO	TOTAL	
TEPACINGO	ATOTONILCO	DEMETRIO PEREZ AGUILAR	300.00	
TEPACINGO	ATOTONILCO	ELPIDIO CAMPOS SANDOVAL	375.00	
TEPACINGO	ATOTONILCO	ELPIDIO CASTRO	225.00	
TEPACINGO	ATOTONILCO	FAUSTA MARTINEZ LOPEZ	150.00	
TEPACINGO	ATOTONILCO	IGNACIO LOPEZ FLORES	225.00	
TEPACINGO	ATOTONILCO	IGNACIA JAVIA FLORES	375.00	
TEPACINGO	ATOTONILCO	IGNACIO LOPEZ CORTES	300.00	
TEPACINGO	ATOTONILCO	JESUS SANCHEZ LOPEZ	375.00	
TEPACINGO	ATOTONILCO	JUAN GUADALUPE NAJERA LORA	375.00	
TEPACINGO	ATOTONILCO	JUVENTINO GONZALEZ ARECHEGA	375.00	
TEPACINGO	ATOTONILCO	JUVENTINA ARECHEGA DIAZ	375.00	
TEPACINGO	ATOTONILCO	JUVENTINO GONZALEZ ARECHEGA	375.00	
TEPACINGO	ATOTONILCO	MA. GUADALUPE CAQUIE BAHENA	375.00	
TEPACINGO	ATOTONILCO	MARIA CONCEPCION BARBA OCAÑA	375.00	
TEPACINGO	ATOTONILCO	NEVES MARTINEZ GARCIA	375.00	
TEPACINGO	ATOTONILCO	PEDRO RAMIRO JAVIA GONZALEZ	150.00	
TEPACINGO	ATOTONILCO	PORFIRIO ALEJANDRO GARCIA PALACIOS	375.00	
TEPACINGO	ATOTONILCO	RUBEN AMADO DOMINGUEZ CRUZ	300.00	
TEPACINGO	ATOTONILCO	TOMAS VAZQUEZ ARECHEGA	375.00	
TEPACINGO	ATOTONILCO	ELEUTERIO CASTAÑEDA SOLIS	75.00	
TEPACINGO	ATOTONILCO	GALDENCIO VARGAS MARTINEZ	375.00	
TEPACINGO	ATOTONILCO	CIRILA VALERO ORTIZ	150.00	
TEPACINGO	ATOTONILCO	EFRAIN SANCHEZ SANCHEZ	375.00	
TEPACINGO	ATOTONILCO	ENOC SANCHEZ ORTIZ	225.00	
TEPACINGO	ATOTONILCO	EPICIANO SANCHEZ ZUNIGA	300.00	
TEPACINGO	ATOTONILCO	EUGENIO ORTIZ QUEVEDO	300.00	
TEPACINGO	ATOTONILCO	FAUSTINO SANCHEZ ROSAS	375.00	
TEPACINGO	ATOTONILCO	FELIPE SANCHEZ RODRIGUEZ	225.00	
TEPACINGO	ATOTONILCO	FRANCISCO SANDOVAL SANCHEZ	150.00	
TEPACINGO	ATOTONILCO	GREGORIO VALERIO PILEGO	300.00	
TEPACINGO	ATOTONILCO	ISAURO SANCHEZ SANCHEZ	375.00	
TEPACINGO	ATOTONILCO	JOSE SANCHEZ PILEGO	300.00	
TEPACINGO	ATOTONILCO	MARIA DE LA LUZ OLADE SANCHEZ	375.00	
TEPACINGO	ATOTONILCO	MARTIN ORTIZ PILEGO	375.00	
TEPACINGO	ATOTONILCO	OLEGARIO SANCHEZ ROSAS	75.00	
TEPACINGO	ATOTONILCO	ORTIZ CORTES BETY	375.00	
TEPACINGO	ATOTONILCO	OSCAR ORTIZ GARCIA	150.00	
TEPACINGO	ATOTONILCO	SANCHEZ MEDINA CRISPIN	375.00	
TEPACINGO	ATOTONILCO	VIRGINIO NORBERTO ROSAS SOLORZANO	75.00	
TEPACINGO	ATOTONILCO	CANDIDO DELGADO SANCHEZ	75.00	
TEPACINGO	ATOTONILCO	CEDILLO BARBA SANCHEZ	300.00	
TEPACINGO	ATOTONILCO	DOMINGO SANCHEZ ZUNIGA	150.00	
TEPACINGO	ATOTONILCO	EUSEBIO VASQUEZ CORTES	150.00	
TEPACINGO	ATOTONILCO	FIDEL BARBA PILEGO	225.00	
TEPACINGO	ATOTONILCO	JOAQUIN VERGARA VEGA	225.00	
TEPACINGO	ATOTONILCO	LORETO PILEGO RIVERA	300.00	
TEPACINGO	ATOTONILCO	MAGDALENA SANCHEZ VILLA	300.00	
TEPACINGO	ATOTONILCO	MAXIMO GOMEZ SANCHEZ	300.00	
TEPACINGO	ATOTONILCO	NICOLAS SANCHEZ RAMIREZ	300.00	
TEPACINGO	ATOTONILCO	PASCUAL MARTINEZ ROSAS	300.00	
TEPACINGO	ATOTONILCO	ROSA CARDOSO DIAS	300.00	
TEPACINGO	ATOTONILCO	SALVADOR BARBA QUINTERO	150.00	
TEPACINGO	ATOTONILCO	SANCHEZ PILEGO SIMON	75.00	
TEPACINGO	ATOTONILCO	SEFERINO ZUNIGA SANCHEZ	300.00	
TEPACINGO	ATOTONILCO	VICTOR GOMEZ PILEGO	150.00	
TEPACINGO	ATOTONILCO	VICTORINO JIMENEZ MORALES	150.00	
TEPACINGO	ATOTONILCO	AMANDO MEDINA HERNANDEZ	300.00	
TEPACINGO	ATOTONILCO	ARACADO SANCHEZ DOMINGUEZ	375.00	
TEPACINGO	ATOTONILCO	BASILISA PILEGO RODRIGUEZ	150.00	
TEPACINGO	ATOTONILCO	BRIGIDO SANCHEZ CORTES	150.00	
TEPACINGO	ATOTONILCO	LEOCADIO MEDINA HERNANDEZ	150.00	
TEPACINGO	ATOTONILCO	MARIA ORTIZ SANCHEZ	225.00	
TEPACINGO	ATOTONILCO	MARTIN SANCHEZ SANCHEZ	75.00	
TEPACINGO	ATOTONILCO	PERFECTA RODRIGUEZ CORTES	225.00	
TEPACINGO	ATOTONILCO	PRISCO LEONARDO ORTEGA VIVALDO	150.00	
TEPACINGO	ATOTONILCO	PRISA SANCHEZ SANCHEZ	150.00	
TEPACINGO	ATOTONILCO	SOSIMO GADEA MEDINA	225.00	
TEPACINGO	ATOTONILCO	YURIDIA SANCHEZ RODRIGUEZ	150.00	
TEPACINGO	ATOTONILCO	ENRIQUE SANCHEZ SANDOVAL	75.00	
TEPACINGO	ATOTONILCO	ENRIQUE SANCHEZ SANDOVAL	225.00	
TEPACINGO	ATOTONILCO	EZEQUIEL PILEGO LIRA	150.00	
TEPACINGO	ATOTONILCO	VICENTE MARTINEZ SANCHEZ	300.00	
TEPACINGO	ATOTONILCO	JUANITO VERGARA ZUNIGA	225.00	
TEPACINGO	ATOTONILCO	AARON FLORES AGUILAR	375.00	
TEPACINGO	ATOTONILCO	AGUIRRE PEREZ JESUITA	375.00	
TEPACINGO	ATOTONILCO	ALBERTA GUZMAN ROSAS	225.00	
TEPACINGO	ATOTONILCO	ALBERTO TEPOZTECO COYOTE	375.00	
TEPACINGO	ATOTONILCO	ALEJANDRO CRUZ GADEA BOLA	300.00	
TEPACINGO	ATOTONILCO	ALEJO ADAN COYOTE BELONIA	375.00	
TEPACINGO	ATOTONILCO	ALFREDO BELTRAN GARCIA	375.00	
TEPACINGO	ATOTONILCO	ALMA DE LA LUZ PILEGO OMAÑA		

**INSUMOS PARA LA PRODUCCION PRIMAVERA-VERANO**

PROGRAMA: CULTIVOS TRADICIONALES Y NO TRADICIONALES

PROYECTO: INSUMOS PARA PRODUCCION P-V

COMPONENTE: APOYO ECONOMICO PARA LA ADQUISICION DE SEMILLA

APOYO: ADQUISICION DE SEMILLA (SORGO)

MUNICIPIO	LOCALIDAD	PRODUCTOR O BENEFICIARIO	TOTAL
TEPALCINGO	TEPALCINGO	NORMA BELTRAN RUEDA	375.00
TEPALCINGO	TEPALCINGO	PABLO GALICIA BLANCO	375.00
TEPALCINGO	TEPALCINGO	PABLO PONCE SILVESTRE	225.00
TEPALCINGO	TEPALCINGO	PATRICIA BELTRAN RUEDA	375.00
TEPALCINGO	TEPALCINGO	PATRICIO BECERRA AMEZQUITA	300.00
TEPALCINGO	TEPALCINGO	PAULINA PIRIN MARIN	150.00
TEPALCINGO	TEPALCINGO	PEDRO CADENAS VERGARA	375.00
TEPALCINGO	TEPALCINGO	PEDRO MEDINA MENDEZ	150.00
TEPALCINGO	TEPALCINGO	PLEGUE VILLANUEVA CAROLINA	375.00
TEPALCINGO	TEPALCINGO	PULITARDO TORRES OLIVERA	75.00
TEPALCINGO	TEPALCINGO	REFUGIO ACALCO VAZQUEZ	75.00
TEPALCINGO	TEPALCINGO	REYES DURAN SAMUEL	375.00
TEPALCINGO	TEPALCINGO	RICARDO TENANGO RODRIGUEZ	225.00
TEPALCINGO	TEPALCINGO	RICHARDO AGUILAR TAJONAR	375.00
TEPALCINGO	TEPALCINGO	ROBERTA VILDOZOLA CASTAÑEDA	375.00
TEPALCINGO	TEPALCINGO	SILVERIO AGUILAR TAJONAR	225.00
TEPALCINGO	TEPALCINGO	TENANGO RODRIGUEZ BERNANDINO	225.00
TEPALCINGO	TEPALCINGO	TEDULLO OLIVARES COYOTE	75.00
TEPALCINGO	TEPALCINGO	TERESA VALDEMAR SILVESTRE	375.00
TEPALCINGO	TEPALCINGO	TOMAS DE AQUINO VALDEMAR RUIZ	375.00
TEPALCINGO	TEPALCINGO	TORRES OLIVERA SANDRA	375.00
TEPALCINGO	TEPALCINGO	TORRES VAZQUEZ RUPERTA	225.00
TEPALCINGO	TEPALCINGO	VERGARA MEDEL RAUL	375.00
TEPALCINGO	TEPALCINGO	VICTOR MANUEL PLEGO QUINTERO	375.00
TEPALCINGO	TEPALCINGO	ZAVALA BUSTAMANTE IÑELDO ROBERTO	225.00
TEPALCINGO	ZACAPALCO	ANDRES FERRIOS RIQUELME	150.00
TEPALCINGO	ZACAPALCO	HIGINIO PALMA SANCHEZ	375.00
TEPALCINGO	ZACAPALCO	JACOBO ROA BUENO	75.00
TEPALCINGO	ZACAPALCO	MARCO EZEQUIEL RIOS ESPINOZA	300.00
TEPALCINGO	ZACAPALCO	NEBU ROA PERDOMO	150.00
TEPALCINGO	ZACAPALCO	ONESIMO VERGARA MARTINEZ	300.00
TEPALCINGO	ZACAPALCO	REVERIANA SOSA CUELLAR	300.00
TEPALCINGO	ZACAPALCO	VICENTE MORALES CRUZ	300.00
TEPALCINGO	ZACAPALCO	VICTOR FERRIOS RIQUELME	225.00
TEPALCINGO	ZACAPALCO	HILARIO S. GARCIA TLAPALLA	300.00
AMACUZAC	AMACUZAC	ALVAREZ FIGUEROA MAXIMINA	75.00
AMACUZAC	AMACUZAC	ARANDA URIBE ALEJANDRO	225.00
AMACUZAC	AMACUZAC	AYALA LANDA FABIOLA	225.00
AMACUZAC	AMACUZAC	AYALA LANDA RITO OSWALDO	225.00
AMACUZAC	AMACUZAC	BARRERA ORDUNO MAYOLA	225.00
AMACUZAC	AMACUZAC	BRITO ABARCA JUAN ANTONIO	225.00
AMACUZAC	AMACUZAC	BRITO FIGUEROA ANGELICA MARIA	225.00
AMACUZAC	AMACUZAC	BRITO FELICIANO ROBERTO	225.00
AMACUZAC	AMACUZAC	BRITO JAMIE JESUS	225.00
AMACUZAC	AMACUZAC	BRITO TRUJILLO MIGUEL ANGEL	225.00
AMACUZAC	AMACUZAC	CARRILLO JAMIE ARIADNA	225.00
AMACUZAC	AMACUZAC	CARRILLO RENDON BENITO	225.00
AMACUZAC	AMACUZAC	CISNEROS FIGUEROA GUIMERINDA	225.00
AMACUZAC	AMACUZAC	ESQUIVEL ALVAREZ ESTELA	225.00
AMACUZAC	AMACUZAC	EUSTAQUIO MARIN FABIAN	225.00
AMACUZAC	AMACUZAC	FIGUEROA OSORIO JOSE LUIS	225.00
AMACUZAC	AMACUZAC	FLORES ARTEAGA VALENTIN MIGUEL	225.00
AMACUZAC	AMACUZAC	GARCIA MANZANO LOURDES MARIA	375.00
AMACUZAC	AMACUZAC	GOMEZ GOMEZ ARNULFO	225.00
AMACUZAC	AMACUZAC	HERNANDEZ GUZMAN PIEDAD	225.00
AMACUZAC	AMACUZAC	HURTADO ITURBE ODGAR VALENTIN	225.00
AMACUZAC	AMACUZAC	ITURBE AYALA JOSE LUIS	225.00
AMACUZAC	AMACUZAC	ITURBE GONZALEZ JESUS	225.00
AMACUZAC	AMACUZAC	JAMIE ARANDA ARTURO	225.00
AMACUZAC	AMACUZAC	JOSE FRANCISCO SORABIA	225.00
AMACUZAC	AMACUZAC	LANDA REZA SALVADOR	375.00
AMACUZAC	AMACUZAC	MIRANDA PERALTA ARMANDO	225.00
AMACUZAC	AMACUZAC	MONTES ORTIZ ANGELICA	225.00
AMACUZAC	AMACUZAC	MONTES ROMAN GALEANA	225.00
AMACUZAC	AMACUZAC	NAVA CISNEROS MARIO	225.00
AMACUZAC	AMACUZAC	NAVA LOPEZ JUAN	75.00
AMACUZAC	AMACUZAC	NAVA SALGADO VICENTE	225.00
AMACUZAC	AMACUZAC	NAVA URIBE JOSE LUIS	225.00
AMACUZAC	AMACUZAC	OCAMPO CASTILLO MANUEL	225.00
AMACUZAC	AMACUZAC	OCAMPO OLARTE PABLO	225.00
AMACUZAC	AMACUZAC	ORTIZ HERNANDEZ JULIO CESAR	225.00
AMACUZAC	AMACUZAC	PONCIANO CARRILLO RENDON	375.00
AMACUZAC	AMACUZAC	POPULLA SOTO CRISTINA	225.00
AMACUZAC	AMACUZAC	RAMIREZ ROGEL VALENTIN	225.00
AMACUZAC	AMACUZAC	RODRIGUEZ LAGUNAS MIGUEL ANGEL	225.00
AMACUZAC	AMACUZAC	RODRIGUEZ OCAMPO SILVESTRE	225.00
AMACUZAC	AMACUZAC	ROMAN ALYON PATRICIA	225.00
AMACUZAC	AMACUZAC	ROMAN ROLDAN ESTHER ELBA	225.00
AMACUZAC	AMACUZAC	SABAS PINEDA JAMIE	375.00
AMACUZAC	AMACUZAC	SANCHEZ OLIVER CLAUDIA	225.00
AMACUZAC	AMACUZAC	SEVILLANO GILDMON MARIA LINA	75.00
AMACUZAC	AMACUZAC	SILVA SUAREZ FELIPE	225.00
AMACUZAC	AMACUZAC	TABOADA VILLALOBOS AMADO	225.00
AMACUZAC	AMACUZAC	TABOADA VILLALOBOS AMADO	225.00
AMACUZAC	AMACUZAC	TORRES CANO GONZALEZ JESUS	225.00
AMACUZAC	AMACUZAC	TRUJILLO TRUJILLO AGUSTINA	225.00
AMACUZAC	AMACUZAC	URIBE OCAMPO TERESA	225.00
AMACUZAC	AMACUZAC	VALLE JACOBO VENTURA	225.00
AMACUZAC	AMACUZAC	VILLA VALLE AGUSTIN	225.00
AXOCHAPAN	AXOCHAPAN	ALATOMA REMEDIOS DOMINGA	375.00
AXOCHAPAN	AXOCHAPAN	ANALCO PAVAN EPIFANIA	375.00
AXOCHAPAN	AXOCHAPAN	CADENAS ABUNDIO RAYMUNDO	375.00
AXOCHAPAN	AXOCHAPAN	CENITENO SARRABIA PETRA	375.00
AXOCHAPAN	AXOCHAPAN	CHILENO FLOMENO EMILIA	375.00
AXOCHAPAN	AXOCHAPAN	CHINO IGUANERO GONZALO	375.00
AXOCHAPAN	AXOCHAPAN	CLARA CORRALES JUANA	375.00
AXOCHAPAN	AXOCHAPAN	CUATE BARRERO FLORENTINO EDUMGES	375.00
AXOCHAPAN	AXOCHAPAN	CUATE GONZALEZ ALEJONSO	375.00
AXOCHAPAN	AXOCHAPAN	CUATE MOZO BEERSE	375.00
AXOCHAPAN	AXOCHAPAN	CUETO CHINO JOSE LUIS	375.00
AXOCHAPAN	AXOCHAPAN	CUETO CHINO YOLANDA	375.00
AXOCHAPAN	AXOCHAPAN	CUETO ELISBO PABLO	300.00
AXOCHAPAN	AXOCHAPAN	FLORES CADENAS DANIEL	375.00
AXOCHAPAN	AXOCHAPAN	FLORES CADENAS LEODEGARIO	375.00
AXOCHAPAN	AXOCHAPAN	GAVILAN CEDENO EDUARDO	375.00
AXOCHAPAN	AXOCHAPAN	HEVALGO MALAMA JOSE	375.00
AXOCHAPAN	AXOCHAPAN	JUAREZ MORALES PEDRO	375.00
AXOCHAPAN	AXOCHAPAN	JUAREZ NAVARRO GUILLEMINA	375.00
AXOCHAPAN	AXOCHAPAN	JUAREZ NAVARRO JORGE	375.00
AXOCHAPAN	AXOCHAPAN	MALMA CENTENO MARGARITA	375.00
AXOCHAPAN	AXOCHAPAN	MONTES DE LA CRUZ JUANA	375.00
AXOCHAPAN	AXOCHAPAN	OCAMPO GEN JORGE	375.00
AXOCHAPAN	AXOCHAPAN	ORTIZ LOPEZ FELISA	375.00
AXOCHAPAN	AXOCHAPAN	ORTIZ LOPEZ MARIANO	375.00
AXOCHAPAN	AXOCHAPAN	PALA RODRIGUEZ CLEMENTE	375.00
AXOCHAPAN	AXOCHAPAN	PEREZ CAZALES ALFREDO	375.00
AXOCHAPAN	AXOCHAPAN	PLEGO ACEVEDO LORENA	375.00
AXOCHAPAN	AXOCHAPAN	QUINTERO CHILENO GERARDO	375.00
AXOCHAPAN	AXOCHAPAN	QUINTERO MOZO DARIO	375.00
AXOCHAPAN	AXOCHAPAN	RAMOS ANALCO DULCE ROSARIO	375.00
AXOCHAPAN	AXOCHAPAN	RAMOS BARRERO ANTONIA	375.00
AXOCHAPAN	AXOCHAPAN	RAMOS BARRERO MARTIN	375.00
AXOCHAPAN	AXOCHAPAN	RAMOS VALENZUELA MACARIO	225.00
AXOCHAPAN	AXOCHAPAN	GALARZA CORTES CIRILO	225.00
AXOCHAPAN	AXOCHAPAN	SANCHEZ GALARCE ABRAHAM	75.00
AXOCHAPAN	AXOCHAPAN	SANCHEZ GALARCE ABRAHAM (BIS)	225.00
AXOCHAPAN	QUEBRANTADERO	BENITEZ CASIQUE FRANCISCO JAVIER	375.00
AXOCHAPAN	QUEBRANTADERO	BENITEZ ROSAS ANASTASIO	375.00
AXOCHAPAN	QUEBRANTADERO	CRISPIN QUIROZ PATRICIO	225.00
AXOCHAPAN	QUEBRANTADERO	DOMINGUEZ SANCHEZ FORTINO	375.00
AXOCHAPAN	QUEBRANTADERO	PLEGO SANCHEZ PRIMITIVO	225.00
AXOCHAPAN	QUEBRANTADERO	RUBIO GALAN INOCENTE	150.00
AXOCHAPAN	QUEBRANTADERO	RUBIO SANCHEZ MARGARITO	150.00
AXOCHAPAN	QUEBRANTADERO	SANCHEZ BENITEZ ARNULFO	150.00
AXOCHAPAN	QUEBRANTADERO	SANCHEZ BENITEZ BENITO	375.00

**INSUMOS PARA LA PRODUCCION PRIMAVERA-VERANO**

PROGRAMA: CULTIVOS TRADICIONALES Y NO TRADICIONALES

PROYECTO: INSUMOS PARA PRODUCCION P-V

COMPONENTE: APOYO ECONOMICO PARA LA ADQUISICION DE SEMILLA

APOYO: ADQUISICION DE SEMILLA (SORGO)

MUNICIPIO	LOCALIDAD	PRODUCTOR O BENEFICIARIO	TOTAL
AXOCHAPAN	QUEBRANTADERO	SANCHEZ GATICA EPIFANIA	375.00
AXOCHAPAN	QUEBRANTADERO	SANCHEZ MARTINEZ BERNARDO	225.00
AXOCHAPAN	QUEBRANTADERO	SANCHEZ PALACIOS PLACIDO	375.00
AXOCHAPAN	QUEBRANTADERO	SANCHEZ PEREZ LEONARDO DIONICIO	225.00
AXOCHAPAN	TELUXTAC	ARAGON CUATE LEONARDO	375.00
AXOCHAPAN	TELUXTAC	CONTRERAS SANCHEZ EULALLA	375.00
AXOCHAPAN	TELUXTAC	DAZ RODRIGUEZ DOMINGO	375.00
AXOCHAPAN	TELUXTAC	JIMENEZ MENDEZ GRACIELA	375.00
AXOCHAPAN	TELUXTAC	JIMENEZ FUENTES JORGE	375.00
AXOCHAPAN	TELUXTAC	JIMENEZ MENDEZ DANIEL	375.00
AXOCHAPAN	TELUXTAC	JIMENEZ MENDEZ ISABEL	375.00
AXOCHAPAN	TELUXTAC	JIMENEZ MORALES ANGEL	375.00
AXOCHAPAN	TELUXTAC	JIMENEZ ROSAS PANUNICIO	375.00
AXOCHAPAN	TELUXTAC	PEREZ JUAREZ ISMAEL	375.00
AXOCHAPAN	TELUXTAC	ROMERO RAMOS ANGEL	375.00
AYALA	AHUHEUEYO	ACEVEDO ARAGON TOMAS	375.00
AYALA	AHUHEUEYO	ACEVEDO RIOS EVARISTA FLORA	300.00
AYALA	AHUHEUEYO	ACEVEDO SANCHEZ OFELIO	300.00
AYALA	AHUHEUEYO	ACEVEDO SANCHEZ TOMASA	300.00
AYALA	AHUHEUEYO	BLANCO RAMIREZ JULIAN	375.00
AYALA	AHUHEUEYO	BOLANOS CALZADA LIBORIO	300.00
AYALA	AHUHEUEYO	CERVANTES ROSAS MANUEL	225.00
AYALA	AHUHEUEYO	ESTRADA CALZADA SIXTA	75.00
AYALA	AHUHEUEYO	FLORES DOMINGUEZ ANGELICA	375.00
AYALA	AHUHEUEYO	FLORES LAGUNAS DANIEL	375.00
AYALA	AHUHEUEYO	FLORES MARTINEZ SAUL	150.00
AYALA	AHUHEUEYO	FLORES RODRIGUEZ ADELFO	150.00
AYALA	AHUHEUEYO	FLORES ROLDAN JOSE TRINIDAD	375.00
AYALA	AHUHEUEYO	FLORES ZUNIGA LUIS	225.00
AYALA	AHUHEUEYO	GONZALEZ FLORES FILEMON	75.00
AYALA	AHUHEUEYO	HERNANDEZ FLORES ESCOBARDO	300.00
AYALA	AHUHEUEYO	LEANA ZUNIGA FABIAN	225.00
AYALA	AHUHEUEYO	LEANA ZUNIGA PEDRO	150.00
AYALA	AHUHEUEYO	MALDONADO JUAN CARLOS	375.00
AYALA	AHUHEUEYO	MEJIA SANTOS BENIGNO	75.00
AYALA	AHUHEUEYO	MONTESINOS FUENTES CRUZ	375.00
AYALA	AHUHEUEYO	MONTESINOS RAMIREZ SABAS	300.00
AYALA	AHUHEUEYO	ORTIZ ALVAREZ JORGE	225.00
AYALA	AHUHEUEYO	RAMIREZ ESPINOLA RODOLFO	225.00
AYALA	AHUHEUEYO	RODRIGUEZ BAHENA ELBA	300.00
AYALA	AHUHEUEYO	RODRIGUEZ TORRES MINERVA	225.00
AYALA	AHUHEUEYO	ROSAS MARTINEZ ALEJANDRO	300.00
AYALA	AHUHEUEYO	SANTOS ACEVEDO FRANCISCO	225.00
AYALA	AHUHEUEYO	SANTOS ALEXITLA SABINO	225.00
AYALA	AHUHEUEYO	TETELITLA JIMENEZ ELISEO	375.00
AYALA	AHUHEUEYO	TETELITLA JIMENEZ FLORENCIA	225.00
AYALA	AHUHEUEYO	TETELITLA MEDINA FRUENCIJO	375.00
AYALA	AHUHEUEYO	TLAZOLA BAHENA HELENA	75.00
AYALA	ANENECULCO	SANCHEZ MENDOZA MARCOS	300.00
AYALA	AYALA	VELEZ VELEZ MARIA	375.00
AYALA	CHINAMECA	PALMA TORRES BOBERTO	150.00
AYALA	ANACLETO FIGUEROA JUANA	75.00	
AYALA	EL SALTRE	BENITEZ DEGOLLADO ALBERTO	300.00
AYALA	EL SALTRE	BENITEZ DEGOLLADO CRISOFORO	150.00
AYALA	EL SALTRE	BENITEZ DEGOLLADO FRANCISCO	150.00
AYALA	EL SALTRE	FLORES DELGADO PALLINDA	75.00
AYALA	EL SALTRE	GONZALEZ GARCIA CARTINA	300.00
AYALA	EL SALTRE	JALATE TABLAS ELADIA	225.00
AYALA	EL SALTRE	MESA REYES FRANCISCO	225.00
AYALA	EL SALTRE	MONTAÑO ALAMAN ROGELIO	75.00
AYALA	EL SALTRE	MONTESINOS GONZALEZ SALOMON	300.00
AYALA	EL SALTRE	OLIVAR BARRERAS OLGA LIDIA	75.00
AYALA	EL SALTRE	OLIVAR CARRASCO MAURO	150.00
AYALA	EL SALTRE	OLIVAR ROSAS EZEQUIEL	300.00
AYALA	EL SALTRE	REYES DELGADO ADELFINO	150.00
AYALA	EL SALTRE	ROJAS CARRASCO ANASTASIO	150.00
AYALA	EL SALTRE	ROJAS CARRASCO CELESTINO	75.00
AYALA	EL SALTRE	RUJAS REYES ADELFO	75.00
AYALA	EL SALTRE	ROJAS SALGADO ADELFINO	225.00
AYALA	EL SALTRE	TLAZOLA ACAMPO JAVIER	225.00
AYALA	EL SALTRE	TLAZOLA ARISPE JUAN	225.00
AYALA	EL SALTRE	VALERA SANCHEZ EPIGENIO	300.00
AYALA	EL SALTRE	VARELA GONZALEZ GUILLERMO	75.00
AYALA	EL SALTRE	VAZQUEZ BENITEZ FACUNDO	225.00
AYALA	HUITZILLA	VAZQUEZ GARCIA EVARISTO	75.00
AYALA	HUITZILLA	ANACLETO MUÑOZ ANTONIA	225.00
AYALA	HUITZILLA	ARAGON FLORES CRISPINA	225.00
AYALA	HUITZILLA	ARAGON FLORES JUAN	225.00
AYALA	HUITZILLA	ARAGON FLORES OLIVERO	225.00
AYALA	HUITZILLA	ARAGON FLORES ROSENDINO	225.00
AYALA	HUITZILLA	ARAGON MONTELLI CARMEN	225.00
AYALA	HUITZILLA	ARAGON RIVAS GREGORIO	225.00
AYALA	HUITZILLA	ARAGON TENANGO JUAN	225.00
AYALA	HUITZILLA	ARAGON TENANGO MAGDALENA	225.00
AYALA	HUITZILLA	BENITEZ ZUNIGA JUANA	225.00
AYALA	HUITZILLA	CABRERA VARA CLEOTILDE AMPARO	225.00
AYALA	HUITZILLA	CARDENAS MUÑOZ CARLOS	225.00
AYALA	HUITZILLA	CARDENAS TEJEDA J. FELIPE	225.00
AYALA	HUITZILLA	CARDENAS ZUNIGA TEODORA	225.00
AYALA	HUITZILLA	CORTES TIMOTEO EUSEBIO	225.00
AYALA	HUITZILLA	FLORES MENDOZA ATEOPORO	225.00
AYALA	HUITZILLA	FLORES MENDOZA JOSEFA	225.00
AYALA	HUITZILLA	FLORES VARA ALEJANDRO	225.00
AYALA	HUITZILLA	FLORES VARA LUIS	225.00
AYALA	HUITZILLA	FLORES VARA ROSA MARIA	225.00
AYALA	HUITZILLA	HERNANDEZ CARDENAS ALFREDO	225.00
AYALA	HUITZILLA	HERNANDEZ CARDENAS LUCILIA	225.00
AYALA	HUITZILLA	HERNANDEZ CARDENAS PABLO	225.00
AYALA	HUITZILLA	HERNANDEZ ZUNIGA APOLINAR	225.00
AYALA	HUITZILLA	JIMENEZ YAÑEZ SIDONIA	225.00
AYALA	HUITZILLA	LARA NORIEGA ANDRES	225.00
AYALA	HUITZILLA	LARA VILLANUEVA ANGELA	225.00
AYALA	HUITZILLA	LARA ZAGAL JOSE MANUEL	150.00
AYALA	HUITZILLA	LARA ZAGAL VICENTE	225.00
AYALA	HUITZILLA	MICHACA SANCHEZ NICACIO	150.00
AYALA	HUITZILLA	MONTES VERGARA SEFERINA	225.00
AYALA	HUITZILLA	MUNOZ GUNDMAN LUIS	225.00
AYALA	HUITZILLA	MUNOZ ORTEGA MAXIMO	225.00
AYALA	HUITZILLA	MUNOZ VILLANUEVA CAMILA	225.00
AYALA	HUITZILLA	PEREZ MUÑOZ LAURENTINO	225.0

INSUMOS PARA LA PRODUCCION PRIMAVERA-VERANO			
PROGRAMA: CULTIVOS TRADICIONALES Y NO TRADICIONALES			
PROYECTO: INSUMOS PARA PRODUCCION P-V			
COMPONENTE: APOYO ECONOMICO PARA LA ADQUISICION DE SEMILLA			
APOYO: ADQUISICION DE SEMILLA (SORGO)			
MUNICIPIO	LOCALIDAD	PRODUCTOR O BENEFICIARIO	TOTAL
AYALA	TLAYECAC	SANCHEZ JIMENEZ FLORA	375.00
AYALA	TLAYECAC	SOTO PEREZ FRANCISCO GUADALUPE	300.00
AYALA	TLAYECAC	SOTO PEREZ MIGUEL ANGEL	375.00
AYALA	TLAYECAC	TOLEDANO MONTES VIRGINIA	375.00
AYALA	TLAYECAC	TORRES SANCHEZ VERONIA	375.00
AYALA	TLAYECAC	TURIAN GONZALEZ ELIAS	375.00
AYALA	TLAYECAC	TURIAN GONZALEZ JOSE ANTONIO	300.00
COATLAN DEL RIO	APANCINGO DE MICHAPA	AVILA GONZALEZ FIDEL	225.00
COATLAN DEL RIO	APANCINGO DE MICHAPA	AVILA MELGAR RAUL	225.00
COATLAN DEL RIO	APANCINGO DE MICHAPA	AVILA MELGAR ROMAN	225.00
COATLAN DEL RIO	APANCINGO DE MICHAPA	BELTRAN FERRAN GULLERMO	150.00
COATLAN DEL RIO	APANCINGO DE MICHAPA	BELTRAN LEGUIZAMO CLUSERIO	225.00
COATLAN DEL RIO	APANCINGO DE MICHAPA	BUENO BELTRAN MAXIMINA	225.00
COATLAN DEL RIO	APANCINGO DE MICHAPA	BUSTOS ORTIZ ARCELA	225.00
COATLAN DEL RIO	APANCINGO DE MICHAPA	CAMPUZANO FLORES BLANCA ALICIA	150.00
COATLAN DEL RIO	APANCINGO DE MICHAPA	CAMPUZANO HERNANDEZ BERNABE	150.00
COATLAN DEL RIO	APANCINGO DE MICHAPA	DE LA PAZ CUEVAS ADULFO	225.00
COATLAN DEL RIO	APANCINGO DE MICHAPA	FIGUEROA GARCIA RUBEN	225.00
COATLAN DEL RIO	APANCINGO DE MICHAPA	GARCON BARRERO MANUEL	150.00
COATLAN DEL RIO	APANCINGO DE MICHAPA	GOMEZ CAMPUZANO GAUDENCIA	150.00
COATLAN DEL RIO	APANCINGO DE MICHAPA	GOMEZ CAMPUZANO JUAN	225.00
COATLAN DEL RIO	APANCINGO DE MICHAPA	GOMEZ CAMPUZANO SERGIO	225.00
COATLAN DEL RIO	APANCINGO DE MICHAPA	GOMEZ MEDERO MELITON	225.00
COATLAN DEL RIO	APANCINGO DE MICHAPA	GRANADOS GARCIA HILDA	150.00
COATLAN DEL RIO	APANCINGO DE MICHAPA	HERNANDEZ MONRAGON CANTIDAD	225.00
COATLAN DEL RIO	APANCINGO DE MICHAPA	LAGUNAS LEGUIZAMO MONICA	150.00
COATLAN DEL RIO	APANCINGO DE MICHAPA	LAGUNAS LEGUIZAMO RUTILO	225.00
COATLAN DEL RIO	APANCINGO DE MICHAPA	LUNA LAGUNAS JULIO	150.00
COATLAN DEL RIO	APANCINGO DE MICHAPA	MEDIAN GARCIA JUAN	225.00
COATLAN DEL RIO	APANCINGO DE MICHAPA	MELGAR CABRERA YAIR	225.00
COATLAN DEL RIO	APANCINGO DE MICHAPA	MELGAR CASTRO GREGORIO	225.00
COATLAN DEL RIO	APANCINGO DE MICHAPA	MELGAR CASTRO PECTA	225.00
COATLAN DEL RIO	APANCINGO DE MICHAPA	MELGAR HERRERA EPIFACIO	225.00
COATLAN DEL RIO	APANCINGO DE MICHAPA	MELGAR MEDINA JESUS	225.00
COATLAN DEL RIO	APANCINGO DE MICHAPA	MELGAR MEDINA SAILL	75.00
COATLAN DEL RIO	APANCINGO DE MICHAPA	MELGAR OCAMPO HERIBERTO	225.00
COATLAN DEL RIO	APANCINGO DE MICHAPA	ORTIZ PEREZ MARCEL MARIANO	225.00
COATLAN DEL RIO	APANCINGO DE MICHAPA	PINEDA BELTRAN LILIA	150.00
COATLAN DEL RIO	APANCINGO DE MICHAPA	PINEDA MELGAR MA. DE LOURDES	225.00
COATLAN DEL RIO	APANCINGO DE MICHAPA	RODRIGUEZ GONZALEZ JUANA	150.00
COATLAN DEL RIO	APANCINGO DE MICHAPA	TORRES FIGUEROA CARLOS	225.00
COATLAN DEL RIO	APANCINGO DE MICHAPA	TORRES BAHENA ESTELA	225.00
COATLAN DEL RIO	APANCINGO DE MICHAPA	TORRES BAHENA PATRICIA	225.00
COATLAN DEL RIO	CHAVARRIA	ACOSTA GIGUEROA JUAN LUIS	225.00
COATLAN DEL RIO	CHAVARRIA	ACOSTA MALDONADO SANTIAGO	225.00
COATLAN DEL RIO	CHAVARRIA	ACOSTA OSORIO ALVARADO	225.00
COATLAN DEL RIO	CHAVARRIA	ACOSTA VILLEGAS ELEAZAR	225.00
COATLAN DEL RIO	CHAVARRIA	ACOSTA VILLEGAS MARCELINEO	150.00
COATLAN DEL RIO	CHAVARRIA	ARCE LOPEZ CARROFORDO	225.00
COATLAN DEL RIO	CHAVARRIA	BUSTOS TORRES OLIVERIO	225.00
COATLAN DEL RIO	CHAVARRIA	CASTAÑEDA ACOSTA FIDENCIO	225.00
COATLAN DEL RIO	CHAVARRIA	CUEVAS GARCIA OFELIA	225.00
COATLAN DEL RIO	CHAVARRIA	DELGADO ORTIZ VIRGINIA	225.00
COATLAN DEL RIO	CHAVARRIA	DELGADO RODRIGUEZ CORNELIA	150.00
COATLAN DEL RIO	CHAVARRIA	ESCOBAR MACEDO VICTOR	225.00
COATLAN DEL RIO	CHAVARRIA	FIGUEROA CASTRO LUIS	225.00
COATLAN DEL RIO	CHAVARRIA	FIGUEROA FUENTES SABAS	225.00
COATLAN DEL RIO	CHAVARRIA	FIGUEROA MARTINEZ EFRAN	225.00
COATLAN DEL RIO	CHAVARRIA	FLORES MILLAN JUAN	225.00
COATLAN DEL RIO	CHAVARRIA	GARCIA DELGADO BENITO	225.00
COATLAN DEL RIO	CHAVARRIA	GARCIA DELGADO RAYMUNDO	150.00
COATLAN DEL RIO	CHAVARRIA	MALDONADO FLORES ANGEL	150.00
COATLAN DEL RIO	CHAVARRIA	MALDONADO FLORES BONIFACIO	225.00
COATLAN DEL RIO	CHAVARRIA	MALDONADO VELAZQUEZ LUIS	225.00
COATLAN DEL RIO	CHAVARRIA	MELGAR CUEVAS MARCOS	225.00
COATLAN DEL RIO	CHAVARRIA	MELGAR NETO MOLIBERTO	225.00
COATLAN DEL RIO	CHAVARRIA	NIETO AYALA SIXTO	225.00
COATLAN DEL RIO	CHAVARRIA	REYNOSO VILLEGAS FRANCISCO	225.00
COATLAN DEL RIO	CHAVARRIA	RIVERA ZARATE CESAR OSCAR	225.00
COATLAN DEL RIO	CHAVARRIA	SOTELO O CAMPO ALBERTO	75.00
COATLAN DEL RIO	COATLAN DEL RIO	DIAZ VARGAS APOLINAR	150.00
COATLAN DEL RIO	COATLAN DEL RIO	MELGAR SILVA PRISCO	150.00
COATLAN DEL RIO	COATLAN DEL RIO	MORALES ESTRADA ANA MARIA	75.00
COATLAN DEL RIO	COATLAN DEL RIO	SANCHEZ MERIDA JOSE MARIA	150.00
COATLAN DEL RIO	COATLAN DEL RIO	VARGAS SANCHEZ MARCELINEO	150.00
COATLAN DEL RIO	COCUYOTLA	ARCE LOPEZ JOSE GUADALUPE	225.00
COATLAN DEL RIO	COCUYOTLA	BAHENA GARDUÑO JOSE	150.00
COATLAN DEL RIO	COCUYOTLA	COLIN DELGADO EMILIO	150.00
COATLAN DEL RIO	COCUYOTLA	CRUZ CASTRO ANA FELIX	150.00
COATLAN DEL RIO	COCUYOTLA	FIGUEROA CASTRO CARLOS	225.00
COATLAN DEL RIO	COCUYOTLA	FLORES SOTELO GABRIEL	225.00
COATLAN DEL RIO	COCUYOTLA	FLORES SOTELO SANTIAGO	150.00
COATLAN DEL RIO	COCUYOTLA	FUENTES BAHENA ANGEL	150.00
COATLAN DEL RIO	COCUYOTLA	GONZALEZ REA ARTURO	150.00
COATLAN DEL RIO	COCUYOTLA	IBANEZ CRUZ FAUSTINO	150.00
COATLAN DEL RIO	COCUYOTLA	FIGUEROA DIAZ JOSE LUIS	225.00
COATLAN DEL RIO	COCUYOTLA	MARTINEZ JARDON MARCISO	150.00
COATLAN DEL RIO	COCUYOTLA	MONTES DE OCA ANTONIO CRUZ	225.00
COATLAN DEL RIO	COCUYOTLA	MORALES ARCE MIGUEL	150.00
COATLAN DEL RIO	COCUYOTLA	NAVA ARIZMENDI JUANJO	150.00
COATLAN DEL RIO	COCUYOTLA	NIETO AYALA SANTIAGO	225.00
COATLAN DEL RIO	COCUYOTLA	PEDROZA MARQUEZ FELIX	150.00
COATLAN DEL RIO	COCUYOTLA	ROGEL BARRIENTOS ISIDRO	150.00
COATLAN DEL RIO	COCUYOTLA	ROGEL VARGAS OSCAR	150.00
COATLAN DEL RIO	COCUYOTLA	VAZQUEZ ARCE SILVESTRE	225.00
COATLAN DEL RIO	COCUYOTLA	VILLALBA CRUZ JOSE	75.00
COATLAN DEL RIO	COCUYOTLA	VILLALBA DOMINGUEZ INES	225.00
COATLAN DEL RIO	COL. MORELOS	AYALA ARISMENDI JOSE	150.00
COATLAN DEL RIO	COL. MORELOS	CORTÉZ ANAYA ALBERTANO	225.00
COATLAN DEL RIO	COL. MORELOS	CORTÉZ ANAYA BENJAMIN	225.00
COATLAN DEL RIO	COL. MORELOS	CORTÉZ VELAZQUEZ SALVADOR	225.00
COATLAN DEL RIO	COL. MORELOS	FRANCO LOPEZ RICARDO	225.00
COATLAN DEL RIO	COL. MORELOS	FRANCO PAVON JUAN	150.00
COATLAN DEL RIO	COL. MORELOS	FRANCO VILLEGAS FRANEDES	75.00
COATLAN DEL RIO	COL. MORELOS	PACHECO AYALA MARCELA	225.00
CUAUTLA	CUAUTLA	APARICIO FUENTES EDILIA DE JESUS	375.00
CUAUTLA	CUAUTLA	APARICIO FUENTES JOSE LUIS	375.00
CUAUTLA	CUAUTLA	BARRERA TLATELPA ALEJANDRO	225.00
CUAUTLA	CUAUTLA	FUENTES SALAZAR CATALINA	375.00
CUAUTLA	CUAUTLA	HERNANDEZ CARRILLO ESTEBAN	300.00
CUAUTLA	CUAUTLA	HURTADO HERNANDEZ MIGUEL ANGEL	375.00
CUAUTLA	CUAUTLA	BARRA ROSAS SERGIO ELIAS	375.00
CUAUTLA	CUAUTLA	IBARRA YAÑEZ SERGIO	375.00
CUAUTLA	CUAUTLA	RAMOS CASSANERO FELIPE	375.00
CUAUTLA	CUAUTLA	ROMAN CATONGA VICTORIA	375.00
CUAUTLA	CUAUTLA	SANCHEZ BARRITO MIGUEL ANGEL	375.00
CUAUTLA	CUAUTLA	SECUNDINO CORTES LUCRECIO JUAN	150.00
CUAUTLA	CUAUTLA	USCANGA TAPIA OLIMPA	375.00
CUAUTLA	CUAUTLA	USPANGO TENANGO GUADALUPE	225.00
EMILIANO ZAPATA	E. ZAPATA	CASTAÑEDA DIAZ ELEAZAR	75.00
EMILIANO ZAPATA	E. ZAPATA	GUEBES HURTADO MARTIN	375.00
EMILIANO ZAPATA	TEPETZINGO	ARELLANO ROSALES EVARISTO	375.00
EMILIANO ZAPATA	TEPETZINGO	BAHENA BARRERA NORBERTO	75.00
EMILIANO ZAPATA	TEPETZINGO	BARCENAS ARCHUNDA ANGELA	150.00
EMILIANO ZAPATA	TEPETZINGO	BENITEZ SERNA GERARDO	150.00
EMILIANO ZAPATA	TEPETZINGO	BENITEZ SERNA MARCOS	225.00
EMILIANO ZAPATA	TEPETZINGO	CHAVEZ JAHEN LUIS	75.00
EMILIANO ZAPATA	TEPETZINGO	FIGUEROA BUSTOS ANGEL	75.00
EMILIANO ZAPATA	TEPETZINGO	SANCHEZ DOMINGUEZ RAMON	300.00
EMILIANO ZAPATA	TEPETZINGO	SARRABIA GATIA ANDRES	225.00
JANTETELCO	AMAYUCA	ANGELES FUENTES VILLADELFA	300.00
JANTETELCO	AMAYUCA	ARAGON BARRETO BONIFACIO	375.00
JANTETELCO	AMAYUCA	ARAGON BARRETO GILBERTO	375.00
JANTETELCO	AMAYUCA	ARAGON BARRETO LUCIANO	375.00
JANTETELCO	AMAYUCA	ARAGON BARRETO SERGIO	150.00
JANTETELCO	AMAYUCA	ARAGON SANCHEZ ALFREDO	375.00

INSUMOS PARA LA PRODUCCION PRIMAVERA-VERANO			
PROGRAMA: CULTIVOS TRADICIONALES Y NO TRADICIONALES			
PROYECTO: INSUMOS PARA PRODUCCION P-V			
COMPONENTE: APOYO ECONOMICO PARA LA ADQUISICION DE SEMILLA			
APOYO: ADQUISICION DE SEMILLA (SORGO)			
MUNICIPIO	LOCALIDAD	PRODUCTOR O BENEFICIARIO	TOTAL
JANTETELCO	AMAYUCA	ARAGON SANCHEZ CARMEN	300.00
JANTETELCO	AMAYUCA	ARAGON SANCHEZ JOEL BERNARDO	375.00
JANTETELCO	AMAYUCA	ARAGON SANCHEZ ROBERTO	300.00
JANTETELCO	AMAYUCA	ARAGON SANCHEZ RODOLFO	375.00
JANTETELCO	AMAYUCA	ARAGON SANCHEZ RUFINO	300.00
JANTETELCO	AMAYUCA	BARRETO HERRERA RIBOBERTO	375.00
JANTETELCO	AMAYUCA	BARRETO LOPEZ JHOVY	375.00
JANTETELCO	AMAYUCA	BARRETO PINEDA ELEUTERIO	225.00
JANTETELCO	AMAYUCA	BERDIN CLARA BLANCA EDITH	375.00
JANTETELCO	AMAYUCA	BONILLA HERRERA VALDEU	375.00
JANTETELCO	AMAYUCA	BONILLA HERRERA ARMANDO	375.00
JANTETELCO	AMAYUCA	BONILLA MATA VICENTE	300.00
JANTETELCO	AMAYUCA	BONILLA ROSALES MARIA	225.00
JANTETELCO	AMAYUCA	CRUSTITLA ROMERO CECILIO	300.00
JANTETELCO	AMAYUCA	GUTIERREZ DELGADO LUISA	300.00
JANTETELCO	AMAYUCA	GUTIERREZ DELGADO ERNESTO	225.00
JANTETELCO	AMAYUCA	HERNANDEZ VARGA AGUSTIN	150.00
JANTETELCO	AMAYUCA	HERRERA SANDOVAL J. CARMEN	375.00
JANTETELCO	AMAYUCA	LOPEZ HERNANDEZ LUISA	300.00
JANTETELCO	AMAYUCA	PASTRANA TORRES JOSE MARIA	375.00
JANTETELCO	AMAYUCA	QUINTERO CORIA GUADALUPE	225.00
JANTETELCO	AMAYUCA	RAMIREZ EULALIO MUSITO	375.00
JANTETELCO	AMAYUCA	ROBLES VARGA TOMAS	375.00
JANTETELCO	AMAYUCA	ROJAS TORRES AGUSTIN	375.00
JANTETELCO	AMAYUCA	SANCHEZ URZUA LUCINA	300.00
JANTETELCO	AMAYUCA	VARA VIDAL ROSA	300.00
JANTETELCO	AMAYUCA	VARGAS MORALES SANTIAGO	150.00
JANTETELCO	AMAYUCA	VILLALBA FERNANDEZ CELESTINA	375.00
JANTETELCO	CHALCATZINGO	CARRALEZ MUÑOZ MARIANO	300.00
JANTETELCO	CHALCATZINGO	FLORES CARRALES ANITA	375.00
JANTETELCO	CHALCATZINGO	FLORES RENDON JULIO ENRIQUE	225.00
JANTETELCO	CHALCATZINGO	RAMOS SANCHEZ GERARDO	75.00
JANTETELCO	JANTETELCO	CARRERON MONTAÑO PEDRO	225.00
JANTETELCO	JANTETELCO	CASTAÑEDA CLARA SOL	375.00
JANTETELCO	JANTETELCO	DOMINGUEZ ARIZA GERARDO CONSTANTINO	225.00
JANTETELCO	JANTETELCO	GARCIA PASTRANA ANDRINA ANGELICA	375.00
JANTETELCO	JANTETELCO	MEDINA GUTIERREZ HONORAO	375.00
JANTETELCO	JANTETELCO	MONSALVO RICO AMEL	225.00
JANTETELCO	JANTETELCO	REYES MEJIA DAVID	225.00
JANTETELCO	JANTETELCO	SEDERO CARRERO ISMAEL	225.00
JANTETELCO	JANTETELCO	SEDERO SANCHEZ GUAMARO	150.00
JANTETELCO	JANTETELCO	VILLALVA TAPIA MARIA DEL CARMEN	375.00
JANTETELCO	SAN ANTONIO	BECERRA BECERRA ISABEL	375.00
JANTETELCO	SAN ANTONIO	GUERRERO MUÑOZ ADRIANA	375.00
JANTETELCO	SAN ANTONIO	HERRERA RUIZA HECTOR	300.00
JANTETELCO	SANTA ANA	FLORES LUPEZ NICOLAS	375.00
JANTETELCO	SANTA ANA	HERNANDEZ MUÑOZ ALBERTA	375.00
JANTETELCO	SANTA ANA	RAMIREZ YAÑEZ ANDRES	375.00
JANTETELCO	SANTA ANA	SANDOVAL MARIA JUAN	225.00
JANTETELCO	TENANGO	BELTRAN ORTEGA BALDOMERO	225.00
JANTETELCO	TENANGO	BENITEZ GUTIERREZ MARCO ANTONIO	300.00
JANTETELCO	TENANGO	CAMPIS CARRILLO JOSEFA	375.00
JANTETELCO	TENANGO	ESPITA AGUILAR AGRIPINA ALICIA	300.00
JANTETELCO	TENANGO	ESPITA CAMPIS MARGARITA	375.00
JANTETELCO	TENANGO	ESPITA CAMPI ALEJANDRA	375.00
JANTETELCO	TENANGO	GARCIA RODRIGUEZ PRO SPERO	300.00
JANTETELCO	TENANGO	GUTIERREZ HERNANDEZ ELIA	375.00
JANTETELCO	TENANGO	HUERTA HENTADO LUIS EMILIO	300.00
JANTETELCO	TENANGO	HUERTA TORIZ RAYMUNDO	225.00
JANTETELCO	TENANGO	JUAREZ ALCAZAR TRANCILO	375.00
JANTETELCO	TENANGO	JUAREZ GUERRERO MARIA ALEJANDRA	300.00
JANTETELCO	TENANGO	MUÑOZ PAZIELA ALFONSO	375.00
JANTETELCO	TENANGO	MEDEZ PRADO TOMASA	375.00
JANTETELCO	TENANGO	PICHARDO DOMINGUEZ IGNACIO	225.00
JANTETELCO	TENANGO	PRADO USALDE JOSEFINA	375.00
JANTETELCO	TENANGO	RAYO ESPITA ROSA ANA	375.00
JOUITLA	CHISCO	AYALA RODRIGUEZ EDGAR	150.00
JOUITLA	CHISCO	CARPIO CHISCO VICTORIA	150.00
JOUITLA	CHISCO	CONTRELLAS ALEMÁN ALFONSO	150.00
JOUITLA	CHISCO	MATA GALARZA BERTHAN	150.00
JOUITLA	CHISCO	MENDIOLA RENDON SOFIA	375.00
JOUITLA	CHISCO	REBOLLAR ALARCON JULIAN	375.00
JOUITLA	CHISCO	REBOLLAR MATA JOSE LUIS	375.00
JOUITLA	HIGUERON	HERNANDEZ RODRIGUEZ MA. DE LOS ANGELES	300.00
JOUITLA	JOUITLA	ROMAN CARRANZA FERNANDO	375.00
JOUITLA	JOUITLA	ESPIN HERRERA LUCIANO	375.00
JOUITLA	JOUITLA	MALPICA ROMERO LAURENADO	75.00
JOUITLA	JOUITLA	MANJARREZ SALGADO LORENZO	150.00
JOUITLA	JOUITLA	HERNANDEZ OCAMPO ANTONIO	75.00
JOUITLA	RIO SECO	SALCEDO ACEVES JORGE	375.00
JOUITLA	TEHUXTLA	BARON LOPEZ SANTIAGO	225.00
JOUITLA	TEHUXTLA	BARRIOS ESPINOZA SILVIA	375.00
JOUITLA	TEHUXTLA	CASTILLO MARTINEZ MIREYA	225.00
JOUITLA	TEHUXTLA	ESPIN COPRONEL JORGEM	375.00
JOUITLA	TEHUXTLA	HUMBERTO ESPIN	375.00
JOUITLA	TEHUXTLA	ESPIN PERALTA FELICIANO BALTAZAR	375.00
JOUITLA	TEHUXTLA	ESPIN VELAZCO EZEQUIEL	375.00
JOUITLA	TEHUXTLA	JUAREZ VAZQUEZ JUAN	375.00
JOUITLA	TEHUXTLA	OCAMPO ARANDA CRESCENCIO	375.00
JOUITLA	TEHUXTLA	PROAL ROUSTANG JOSE RAMON	375.00
JOUITLA	TEHUXTLA	TORRES PERALTA JOSE	150.00
JOUITLA	TEQUESQUITENGO	ROMAN TURIAN ISRAEL	75.00
JOUITLA	TEQUESQUITENGO	SAMANO DOMINGUEZ CECILIO	300.00
JOUITLA	TEQUESQUITENGO	VALENTIN FLORES VICENTA	300.00
JOUITLA	TEQUESQUITENGO	VARGAS VALLE JUAN	375.00
JOUITLA	TLATENCHI	DIAZ BASCAL LUCIANA	300.00
JOUITLA	TLATENCHI	MARQUINA CASTREJÓN ELPIDIO	300.00
JOUITLA	TLATENCHI	SALOMON PERALTA ESTELA	375.00
JOUITLA	TLATENCHI	SALOMON PERALTA REYNA	375.00
JOUITLA	TLATENCHI	VILLALOBOS CAMACHO DANIEL	375.00
JOUITLA	TLATENCHI	VILLALOBOS CAMACHO GENOVEVO	375.00
JOUITLA	TLATENCHI	VILLALOBOS CAMACHO SALVADOR	375.00
JOUITLA	TLATENCHI	VILLALOBOS ORTIZ FRANCISCO	375.00
JOUITLA	TLATENCHI	VILLEGAS LAUREANO JULIAN	375.00
JOUITLA	TLATENCHI	ZANOS DIAZ DULIBIN	375.00
JOUITLA	VICENTE ARANDA	MELCHOR VIDAL ESTELA	375.00
JONACATEPEC	AMACUTLAPILCO	AGUILAR ESPINOZA J. GUADALUPE	225.00
JONACATEPEC	AMACUTLAPILCO	CASTRO RAMAREZ HILARIO	225.00
JONACATEPEC	JONACATEPEC	SANCHEZ TORRES ANTONIO	375.00
JON			



**INSUMOS PARA LA PRODUCCION PRIMAVERA-VERANO**

PROGRAMA: CULTIVOS TRADICIONALES Y NO TRADICIONALES  
 PROYECTO: INSUMOS PARA PRODUCCION P-V  
 COMPONENTE: APOYO ECONOMICO PARA LA ADQUISICION DE SEMILLA  
 APOYO: ADQUISICION DE SEMILLA (SORGO)

MUNICIPIO	LOCALIDAD	PRODUCTOR O BENEFICIARIO	TOTAL
JONACATEPEC	JONACATEPEC	GUERRERO MUÑOZ ARMANDO	225.00
JONACATEPEC	JONACATEPEC	GUERRERO MUÑOZ RENE	375.00
JONACATEPEC	JONACATEPEC	GUTIERREZ GUTIERREZ ALBERTO	375.00
JONACATEPEC	JONACATEPEC	GUTIERREZ RUIZ VICENTE	225.00
JONACATEPEC	JONACATEPEC	HERNANDEZ VILLANUEVA ESPERANZA	375.00
JONACATEPEC	JONACATEPEC	HIDALGO BARRETO JUAN MANUEL	225.00
JONACATEPEC	JONACATEPEC	LARA MUNIV ROBERTO	375.00
JONACATEPEC	JONACATEPEC	LAREDES ARAGON LUIS	300.00
JONACATEPEC	JONACATEPEC	MARTINEZ BONILLA ELSA	375.00
JONACATEPEC	JONACATEPEC	MORALES FLORES MARTHA AMELIA	375.00
JONACATEPEC	JONACATEPEC	MUÑOZ ALCAZAR JORGE ARMANDO	375.00
JONACATEPEC	JONACATEPEC	MUÑOZ PASTRANA JUAN	225.00
JONACATEPEC	JONACATEPEC	OLAVARRIA GARCIA PEDRO	75.00
JONACATEPEC	JONACATEPEC	OLAVARRIA GARCIA RICARDO	225.00
JONACATEPEC	JONACATEPEC	ORTEGA CARRILLO MARTIN	225.00
JONACATEPEC	JONACATEPEC	PASTRANA BAUTISTA MARIA ESTELA	375.00
JONACATEPEC	JONACATEPEC	PASTRANA CRUZITILLA CLEOFAS DAVI	375.00
JONACATEPEC	JONACATEPEC	PASTRANA TORRES ELIA	375.00
JONACATEPEC	JONACATEPEC	VARA PASTRANA VIRGINIO	375.00
JONACATEPEC	JONACATEPEC	PINEDA DOMINGUEZ MARCO ANTONIO	225.00
JONACATEPEC	JONACATEPEC	PINEDA GUEVARA VENANCIO	375.00
JONACATEPEC	JONACATEPEC	PINEDA MEJIA ANTONIO	300.00
JONACATEPEC	JONACATEPEC	PINEDA RUMALUJO FACUNDO	300.00
JONACATEPEC	JONACATEPEC	QUINTANA PEREZ DARIA	375.00
JONACATEPEC	JONACATEPEC	RAMIREZ GONZAGA TEODORA	375.00
JONACATEPEC	JONACATEPEC	RAMIREZ GONZALEZ BENITO DE JACOB	375.00
JONACATEPEC	JONACATEPEC	RAMIREZ GONZALEZ JUAN MANUEL	375.00
JONACATEPEC	JONACATEPEC	RAMIREZ HERNANDEZ CLAUDIO	375.00
JONACATEPEC	JONACATEPEC	RAMIREZ MUÑOZ ALEJANDRO ROBERTO	375.00
JONACATEPEC	JONACATEPEC	RODRIGUEZ SEDENO ARGEMIRO	375.00
JONACATEPEC	JONACATEPEC	SANCHEZ CORTEZ RICARDO	375.00
JONACATEPEC	JONACATEPEC	SANCHEZ MARIACA PABLO	225.00
JONACATEPEC	JONACATEPEC	SANCHEZ PADILLA MARGARITO	375.00
JONACATEPEC	JONACATEPEC	SANCHEZ SANCHEZ GUADALUPE	375.00
JONACATEPEC	JONACATEPEC	SANCHEZ SANCHEZ DE LOS ANGELES	375.00
JONACATEPEC	JONACATEPEC	SANCHEZ ZAVALA ANTONIO	375.00
JONACATEPEC	JONACATEPEC	SANCHEZ ZAVALA BALDOMERO	375.00
JONACATEPEC	JONACATEPEC	SOLANO PAREDES EMLIANO	375.00
JONACATEPEC	JONACATEPEC	SOLIS VELAZO ROBERTO	375.00
JONACATEPEC	JONACATEPEC	TOLON GONZAGA MARIA ANGELINA	375.00
JONACATEPEC	JONACATEPEC	TOLLORARTE VIDAL ESTEBAN	75.00
JONACATEPEC	JONACATEPEC	TORRES GUTIERREZ FRANCISCO JAVIER	225.00
JONACATEPEC	JONACATEPEC	TORRES MEJIA TRINIDAD	225.00
JONACATEPEC	JONACATEPEC	TORRES SANCHEZ VICTOR	300.00
JONACATEPEC	JONACATEPEC	TORRES ZAVALA AGRIPINO	225.00
JONACATEPEC	JONACATEPEC	VARA HERNANDEZ LIDIO	375.00
JONACATEPEC	JONACATEPEC	VARA HERNANDEZ PRISCO	375.00
JONACATEPEC	JONACATEPEC	VAZQUEZ GALAZAR MAJOR	300.00
JONACATEPEC	JONACATEPEC	VIDAL ORZUNA ELEAZAR	375.00
JONACATEPEC	JONACATEPEC	VIDAL ORZUNA MERCEDES	375.00
JONACATEPEC	JONACATEPEC	BAUTISTA ARELLANO JUVENTINO	375.00
JONACATEPEC	TETELILLA	BAUTISTA RUIZ ANTONIO	375.00
JONACATEPEC	TETELILLA	CARCAÑO ARENAS LEONARDO	225.00
JONACATEPEC	TETELILLA	URZUA GUTIERREZ CRISTINA	375.00
JONACATEPEC	TETELILLA	HERNANDEZ DOMINGUEZ TOMAS	375.00
JONACATEPEC	TETELILLA	HERNANDEZ MARCOLO BENITO	375.00
JONACATEPEC	TETELILLA	HERNANDEZ OLIVAR SAMUEL	225.00
JONACATEPEC	TETELILLA	MARTINEZ CASTILLO HORTENCIA	300.00
JONACATEPEC	TETELILLA	OLALDE HERNANDEZ JOSE	225.00
JONACATEPEC	TETELILLA	OLIVAR MONTIEL MARIA	375.00
JONACATEPEC	TETELILLA	QUINTERO PACHECO GONDOVEJO	375.00
JONACATEPEC	TLAYCA	CALZADA FLORES JUANA	375.00
JONACATEPEC	TLAYCA	MARTINEZ BARBA MARCELINA	375.00
JONACATEPEC	TLAYCA	MARTINEZ GUTIERREZ FRANCISCA	375.00
JONACATEPEC	TLAYCA	MARTINEZ URZUA MOISES	375.00
JONACATEPEC	TLAYCA	MARTINEZ URZUA VICTORINO	300.00
JONACATEPEC	TLAYCA	SALAZAR HERNANDEZ J. GUADALUPE	375.00
JONACATEPEC	TLAYCA	SALAZAR VILLANUEVA GERARDO	375.00
JONACATEPEC	TLAYCA	SORELA CORTINA HORTENCIA	375.00
JONACATEPEC	TLAYCA	URZUA FLORES VICTORIA	375.00
JONACATEPEC	TLAYCA	URZUA MARTINEZ J. REFUGIO L	375.00
JONACATEPEC	TLAYCA	URZUA MARTINEZ JOSE VICENTE	375.00
JONACATEPEC	TLAYCA	VILLANUEVA SALAZAR ISIDRA	375.00
MAZATEPEC	CUACHICHINOLA	ARCE BELTRAN PEDRO	225.00
MAZATEPEC	CUACHICHINOLA	ARCE MONTES DE OCA VICENTE	225.00
MAZATEPEC	CUACHICHINOLA	ARCE MORALES ABRAHAM	225.00
MAZATEPEC	CUACHICHINOLA	ARCE MORALES ANGEL	225.00
MAZATEPEC	CUACHICHINOLA	BALON GARCIA ONENCIO	225.00
MAZATEPEC	CUACHICHINOLA	GOMEZ PEREZ MA. FLORENA	225.00
MAZATEPEC	CUACHICHINOLA	MILLAN GAONA JOSE LUIS	225.00
MAZATEPEC	CUACHICHINOLA	MORALES MENDIOLA DANIEL	225.00
MAZATEPEC	CUACHICHINOLA	MORALES MENDIOLA FAUSTO	225.00
MAZATEPEC	CUACHICHINOLA	REYES MONTES DE OCA SOLEDAD	75.00
MAZATEPEC	CUACHICHINOLA	VALOIS SUBDIAZ MARINO	225.00
MAZATEPEC	MAZATEPEC	CARRANZA DIAZ IRVING	150.00
MAZATEPEC	MAZATEPEC	HERNANDEZ SANCHEZ RALL	225.00
MAZATEPEC	MAZATEPEC	HERNANDEZ VAZQUEZ DAMIAN	300.00
MAZATEPEC	MAZATEPEC	JIMENEZ PALACIOS VICTOR	75.00
MAZATEPEC	MAZATEPEC	ORTIZ SOTOLO OMAR	225.00
MAZATEPEC	MAZATEPEC	PUENTE GRON ELIAS	300.00
MAZATEPEC	MAZATEPEC	PICHARDO DOMINGUEZ FRANCISCO	75.00
MAZATEPEC	MAZATEPEC	ROSARIO CARNALLA ANGEL	225.00
MAZATEPEC	MAZATEPEC	VALORA DOMINGUEZ ELIAS	225.00
MAZATEPEC	MAZATEPEC	SANCHEZ OCAMPO PEDRO	150.00
MACATLAN	COATATELCO	BELLO GUTIERREZ GREGORIO	375.00
MACATLAN	COATATELCO	GARCIA DE LOS SANTOS AGUSTIN	225.00
MACATLAN	COATATELCO	JAMES VALLADARES FRUOTOSIN	75.00
MACATLAN	COATATELCO	PALACIOS BELLO JUAN	300.00
MACATLAN	COATATELCO	ZAMORANO PALACIOS ELDIODO	150.00
MACATLAN	MACATLAN	AGUILAR ESTRADA HABACUC	225.00
MACATLAN	MACATLAN	ALOUZAR TORRES JOSE JESUS	300.00
MACATLAN	MACATLAN	ALVARADO VARGAS SANTIAGO	375.00
MACATLAN	MACATLAN	ALVARO ORIHUELA SANTIAGO	150.00
MACATLAN	MACATLAN	ALVEAR PALMA EPIFANIA	225.00
MACATLAN	MACATLAN	AMADO PIZANA JUAN	225.00
MACATLAN	MACATLAN	ARMAGA SILVA PEDRO	225.00
MACATLAN	MACATLAN	ARRIAGA CERVANTES GONZALO	375.00
MACATLAN	MACATLAN	ARRIAGA PEDROZA LEONARDO	375.00
MACATLAN	MACATLAN	BELTRAN CAMPOS MAXIMO	75.00
MACATLAN	MACATLAN	CALDERON GARCIA GREGORIO	300.00
MACATLAN	MACATLAN	CAMPOS BARONA RAMONA	150.00
MACATLAN	MACATLAN	CAMPOS CARRILLO RAQUEL	225.00
MACATLAN	MACATLAN	CARRILLO GARCIA GUADALUPE	375.00
MACATLAN	MACATLAN	CARRILLO JUAREZ ELEAZAR	375.00
MACATLAN	MACATLAN	DOMINGUEZ RAMIREZ RAIL	375.00
MACATLAN	MACATLAN	ESCOBEDO BERNAL CEFERINO	375.00
MACATLAN	MACATLAN	FRANCISCO LOPEZ JAVIER PABLO	375.00
MACATLAN	MACATLAN	FRANCO ESCOBAR ALEJANDRO	375.00
MACATLAN	MACATLAN	FRANCO ESCOBAR RAMIRO	375.00
MACATLAN	MACATLAN	GARCIA AGUILAR PEDRO	375.00
MACATLAN	MACATLAN	GARCIA DE LA ROSA MANUEL	150.00
MACATLAN	MACATLAN	GARCIA DIAZ JESUS	375.00
MACATLAN	MACATLAN	GONZALEZ CHAUQUECO ANTONIA	300.00
MACATLAN	MACATLAN	GUADARRAMA CAMPOS LEOPOLDO	375.00
MACATLAN	MACATLAN	GUADARRAMA MENDOZA PEDRO	375.00
MACATLAN	MACATLAN	GUTIERREZ BARON MANUEL	225.00
MACATLAN	MACATLAN	IBARRA MENDOZA ESTEBAN	225.00
MACATLAN	MACATLAN	JAMEZ HERNANDEZ ELEUTERIO	150.00
MACATLAN	MACATLAN	LARA GARCIA JUAN MANUEL	375.00
MACATLAN	MACATLAN	LUNA GAVIYA EPIFANIO	75.00
MACATLAN	MACATLAN	MARTINEZ ALEMAN VICTOR	150.00
MACATLAN	MACATLAN	MARTINEZ MEDINA JORGE	375.00
MACATLAN	MACATLAN	MARTINEZ ROMAN JUANITA	375.00
MACATLAN	MACATLAN	MEDINA SALAZAR FRANCISCO	150.00
MACATLAN	MACATLAN	MRELLA DIAZ SANDOVAL	150.00
MACATLAN	MACATLAN	MORALES ARCE GABINO	375.00

**INSUMOS PARA LA PRODUCCION PRIMAVERA-VERANO**

PROGRAMA: CULTIVOS TRADICIONALES Y NO TRADICIONALES  
 PROYECTO: INSUMOS PARA PRODUCCION P-V  
 COMPONENTE: APOYO ECONOMICO PARA LA ADQUISICION DE SEMILLA  
 APOYO: ADQUISICION DE SEMILLA (SORGO)

MUNICIPIO	LOCALIDAD	PRODUCTOR O BENEFICIARIO	TOTAL
MACATLAN	MACATLAN	MORENO DOMINGUEZ RAUL	375.00
MACATLAN	MACATLAN	MORENO HERRERA ONOFRE	375.00
MACATLAN	MACATLAN	MUÑOZ ENRIQUEZ JOSE MARIA	375.00
MACATLAN	MACATLAN	ORIHUELA GONZALEZ LUCIA	150.00
MACATLAN	MACATLAN	ORIHUELA ROMAN REY	375.00
MACATLAN	MACATLAN	PEREZ ENRIQUEZ TOMAS	300.00
MACATLAN	MACATLAN	RODRIGUEZ CASTANEDA MUGUEL	375.00
MACATLAN	MACATLAN	ROJAS REYNOSO DOROTO	150.00
MACATLAN	MACATLAN	ROJAS REYNOSO VINAY	150.00
MACATLAN	MACATLAN	SALAS GARZA EDMUNDO	375.00
MACATLAN	MACATLAN	SANCHEZ CALVARIO VIRGINIO	300.00
MACATLAN	MACATLAN	SANCHEZ GONZALEZ ARCADIO	150.00
MACATLAN	MACATLAN	SANCHEZ GONZALEZ ROSA	375.00
MACATLAN	MACATLAN	SANCHEZ HILARIO RAFAEL	150.00
MACATLAN	MACATLAN	SANCHEZ RODRIGUEZ SANTOS	150.00
MACATLAN	MACATLAN	SANCHEZ SAMANO ARMANDO	150.00
MACATLAN	MACATLAN	SOTELO FRANCO MA. DEL CARMEN	225.00
MACATLAN	MACATLAN	TELLEZ ARRIENDE MAURO	375.00
MACATLAN	MACATLAN	TELLEZ BENHUMEA DAVID	300.00
MACATLAN	MACATLAN	TELLEZ BENHUMEA GERARDO	375.00
MACATLAN	MACATLAN	TELLEZ GUTIERREZ AVELINO	375.00
MACATLAN	MACATLAN	TOLEDO MARTINEZ JUAN	300.00
MACATLAN	MACATLAN	VARGAS MEJIA JESUS	300.00
MACATLAN	MACATLAN	VARGAS SANCHEZ LEONARDO	375.00
MACATLAN	MACATLAN	VARGAS SANCHEZ NATIVIDAD	375.00
MACATLAN	MACATLAN	IBARRA VARGAS CIRILA	375.00
MACATLAN	MACATLAN	GARCIA GONZALEZ BASILIA	375.00
MACATLAN	MACATLAN	GARCIA GONZALEZ ZEFERINO	150.00
MACATLAN	MACATLAN	GARCIA GUTIERREZ ZENON	375.00
MACATLAN	MACATLAN	HERNANDEZ OCAMPO AUSTREBERTO	375.00
MACATLAN	MACATLAN	LARA ALVAREZ ELVARDO	375.00
MACATLAN	MACATLAN	LARA PINTELLE JAVIER	375.00
MACATLAN	MACATLAN	LARA URBINA JOSE MARIN	225.00
MACATLAN	MACATLAN	LUNA FRANCO MARIA CLARET	375.00
MACATLAN	MACATLAN	MACIAS GARCIA JOSE LUIS	375.00
MACATLAN	MACATLAN	MARTINEZ ROGEL ROBERTO	75.00
MACATLAN	MACATLAN	MATEOS HERNANDEZ MARIA	300.00
MACATLAN	MACATLAN	MEJIA MENDOZA MA. DEL CARMEN	375.00
MACATLAN	MACATLAN	MEJIA SANCHEZ ABASOTO	375.00
MACATLAN	MACATLAN	OCAMPO GARCIA MARIA	375.00
MACATLAN	MACATLAN	ORIHUELA MARTINEZ ELENA ABIGAIL	375.00
MACATLAN	MACATLAN	ORIHUELA ORTEGA MELITON	375.00
MACATLAN	MACATLAN	ORIHUELA TORRES HERVIERA	375.00
MACATLAN	MACATLAN	PINTELLE JUAREZ EPIGENO	150.00
MACATLAN	MACATLAN	PINZON TIHO ACACIO	225.00
MACATLAN	MACATLAN	ROJAS HERNANDEZ ODILON	375.00
MACATLAN	MACATLAN	ROJAS HERNANDEZ REYES	375.00
MACATLAN	MACATLAN	URZUA CARRILLO GREGORIO	375.00
MACATLAN	MACATLAN	URZUA CARRILLO PABLO	375.00
MACATLAN	PALPAN	ARIAS DIAZ ANTONIO	225.00
MACATLAN	PALPAN	DIAZ SANCHEZ MAXIMO	150.00
MACATLAN	PALPAN	ESCOCOTO ORIHUELA RUBEN	75.00
MACATLAN	PALPAN	GARCIA GARCIA JESUS	375.00
MACATLAN	PALPAN	GARCIA GOMEZ MAXIMO	150.00
MACATLAN	PALPAN	GARCIA GONZALEZ CARLOS	150.00
MACATLAN	PALPAN	GARCIA GONZALEZ VICTOR	225.00
MACATLAN	PALPAN	GARCIA GONZALEZ SARA	150.00
MACATLAN	PALPAN	GOMEZ VAZQUEZ LUIS	150.00
MACATLAN	PALPAN	ORIHUELA GARCIA SOCORRO	75.00
MACATLAN	PALPAN	PIZANA JIMENEZ DONATO	150.00
MACATLAN	PALPAN	ROJAS MORALES BARTOLO	375.00
MACATLAN	PALPAN	SOTELO VAZQUEZ ARTURO	225.00
MACATLAN	OCUITIUCO	GONZALEZ PALACIOS CELIO	75.00
MACATLAN	OCUITIUCO	ARGANDAR AL TAMIRANO FIDEL	375.00
MACATLAN	OCUITIUCO	ARGANDAR VAÑEZ CAROL	375.00
MACATLAN	OCUITIUCO	CORTES PAREDES ANDRES	225.00
MACATLAN	OCUITIUCO	DIAZ ESPINO JUSTINA	300.00
MACATLAN	OCUITIUCO	ESPIÑO BRAVO MARIA	375.00
MACATLAN	OCUITIUCO	GUTIERREZ GUEVARA ANGEL	75.00
MACATLAN	OCUITIUCO	IBARRA MENDOZA AUSENCIO	375.00
MACATLAN	OCUITIUCO	IBARRA MENDOZA TIMOTEO	375.00
MACATLAN	OCUITIUCO	IBARRA SANCHEZ FORTINO	375.00
MACATLAN	OCUITIUCO	LEON CAHUICH RUTHER DEL PILAR	375.00
MACATLAN	OCUITIUCO	LINARES VAÑEZ VALENTE VIRGINIO	225.00
MACATLAN	OCUITIUCO	MELENEZ FONSECA SABINO	300.00
MACATLAN	OCUITIUCO	NERI BOBADILLA VICENTE	375.00
MACATLAN	OCUITIUCO	NERI NERI SILVERIO	375.00
MACATLAN	OCUITIUCO	SANCHEZ IBARRA EUSEBIO CESAR	375.00
MACATLAN	OCUITIUCO	SANCHEZ IBARRA SERGIO	375.00
MACATLAN	OCUITIUCO	VAÑEZ ESPINO HIPOLITO	375.00
MACATLAN	OCUITIUCO	VAÑEZ RODRIGUEZ JESUS ARIEL	375.00
MACATLAN	OCUITIUCO	YANEZ SANTILAN GABRIEL	150.00
MACATLAN	OCUITIUCO	YBARRA SANCHEZ OCTAVIO	375.00
MACATLAN	OCUITIUCO	BRIENOS ROMERO JESUS	225.00
MACATLAN	OCUITIUCO	CORTES OCAMPO VICTOR	375.00
MACATLAN	OCUITIUCO	GONZALEZ GARCIA JUAN	225.00
MACATLAN	OCUITIUCO	FERNANDEZ GONZALEZ GREGORIO	225.00
MACATLAN	OCUITIUCO	FERNANDEZ GONZALEZ ISIDRO	225.00
MACATLAN	OCUITIUCO	FERNANDEZ OSORIO JOSE CRUZ	225.00
MACATLAN	OCUITIUCO	GARCIA ZAUNGA ABEL	225.00
MACATLAN	OCUITIUCO	HERNANDEZ HERNANDEZ ENEIDIA	225.00
MACATLAN	OCUITIUCO	OSORIO ERAZO FERNANDA	225.00
MACATLAN	OCUITIUCO	OSORIO ERAZO GODELEVA	225.00
MACATLAN	OCUITIUCO	MARIA LOPEZ BAHENA	225.00
MACATLAN	OCUITIUCO	MARQUINA GARCIA LETICIA	225.00
MACATLAN	OCUITIUCO	MARTINEZ FIGUEROA MA. GUADALUPE	225.00
MACATLAN	OCUITIUCO	ORTIZ DOMINGUEZ ABACUC	150.00
MACATLAN	OCUITIUCO	ORTIZ DOMINGUEZ ELEAZAR LIZ	225.00
MACATLAN	OCUITIUCO	ALONSO CASTELLANO MA. TERESA	375.00
MACATLAN	OCUITIUCO	CASTELLANOS GUERRERO CARMELA	375.00
MACATLAN	OCUITIUCO	CASTELLANOS NICANOR MA. DE JESUS	225.00
MACATLAN	OCUITIUCO	CORTEZ ORTIZ GLORIA	375.00
MACATLAN	OCUITIUCO	LOZANO FIGUEROA ALEJANDRO	300.00
MACATLAN	OCUITIUCO	LOZANO FIGUEROA ENRIQUE	375.00
MACATLAN	OCUITIUCO	LOZANO FIGUEROA VICTOR	225.00
MACATLAN	OCUITIUCO	LOZANO FUENTES PANFLO	300.00
MACATLAN	OCUITIUCO	MARTINEZ LAGUNAS GUTIERRE	375.00
MACATLAN	OCUITIUCO	MORENO CORREA ELLIJO FERNANDO	375.00
MACATLAN	OCUITIUCO	ORTIZ MARTINEZ VICENTE	375.00
MACATLAN	OCUITIUCO	PERALTA ENRIQUEZ WILLEBALDO	225.00
MACATLAN	OCUITIUCO	SAVEDRA MORALES LUCIA	150.00
MACATLAN	OCUITIUCO	SAVEDRA PORRAS JOSE LUIS	375.00



INSUMOS PARA LA PRODUCCION PRIMAVERA-VERANO				
PROGRAMA: CULTIVOS TRADICIONALES Y NO TRADICIONALES				
PROYECTO: INSUMOS PARA PRODUCCION P-V				
COMPONENTE: APOYO ECONOMICO PARA LA ADQUISICION DE SEMILLA				
APOYO: ADQUISICION DE SEMILLA (SORGO)				
MUNICIPIO	LOCALIDAD	PRODUCTOR O BENEFICIARIO	TOTAL	
PUENTE DE KTLA	TILZAPOTLA	GOMEZ OCAMPO ANDRES	375.00	
PUENTE DE KTLA	TILZAPOTLA	GOMEZ OCAMPO JAVIE ENRIQUE	225.00	
PUENTE DE KTLA	TILZAPOTLA	HUICOCHEA JIMENEZ DAVID	375.00	
PUENTE DE KTLA	TILZAPOTLA	HUICOCHEA MILLAS BARTOLO	225.00	
PUENTE DE KTLA	TILZAPOTLA	HUICOCHEA VALLE ISABEL	375.00	
PUENTE DE KTLA	TILZAPOTLA	JIMENEZ CASTREJON ANTONIO	375.00	
PUENTE DE KTLA	TILZAPOTLA	JIMENEZ CASTREJON J. JESUS	375.00	
PUENTE DE KTLA	TILZAPOTLA	JIMENEZ CASTREJON NOE	225.00	
PUENTE DE KTLA	TILZAPOTLA	JIMENEZ OCAMPO BALFRE	225.00	
PUENTE DE KTLA	TILZAPOTLA	OCAMPO CASTREJON WARTHA	225.00	
PUENTE DE KTLA	TILZAPOTLA	OCAMPO LANDA JOSE SALOME	225.00	
PUENTE DE KTLA	TILZAPOTLA	OCAMPO MAZARI MARIO	375.00	
PUENTE DE KTLA	TILZAPOTLA	OCAMPO MAZARI MARTIN	375.00	
PUENTE DE KTLA	TILZAPOTLA	OCAMPO USCANGA GRISELDA	375.00	
PUENTE DE KTLA	TILZAPOTLA	PEÑALZA SANTANA TOMAS	375.00	
PUENTE DE KTLA	TILZAPOTLA	RAMIREZ CASTREJON REYNALDO	225.00	
PUENTE DE KTLA	TILZAPOTLA	REZA URIBE SERGIO	375.00	
PUENTE DE KTLA	TILZAPOTLA	RODRIGUEZ AYALA PABLO	150.00	
PUENTE DE KTLA	TILZAPOTLA	SANCHEZ OCAMPO PABLO MAURICIO	375.00	
PUENTE DE KTLA	TILZAPOTLA	URIBE FIGUEROA ANTONIO CESAR	375.00	
PUENTE DE KTLA	TILZAPOTLA	URIBE LANDA BENJAMIN	375.00	
PUENTE DE KTLA	TILZAPOTLA	VICARIO VAZQUEZ ALFONSO	375.00	
PUENTE DE KTLA	TILZAPOTLA	VILLASENOR MAZARI PEDRO ANTONIO	225.00	
PUENTE DE KTLA	TILZAPOTLA	VILLASENOR OCAMPO MARIO	225.00	
PUENTE DE KTLA	TILZAPOTLA	VILLASENOR VICARIO PEDRO	375.00	
PUENTE DE KTLA	XOXOCOTLA	ANGEL FLORES EUTIMIO	375.00	
PUENTE DE KTLA	XOXOCOTLA	ANGEL JUAREZ JAMIE	375.00	
PUENTE DE KTLA	XOXOCOTLA	ANGEL MONTES RAYMONDO	225.00	
PUENTE DE KTLA	XOXOCOTLA	ANGEL TORRES LEONILA	375.00	
PUENTE DE KTLA	XOXOCOTLA	CANALS CARRILLO DAMIAN	225.00	
PUENTE DE KTLA	XOXOCOTLA	CANALS CARRILLO MIGUEL	225.00	
PUENTE DE KTLA	XOXOCOTLA	CANDIDO PONCE FRANCISCO	300.00	
PUENTE DE KTLA	XOXOCOTLA	CANDIDO VALDEZ SANTIAGO	375.00	
PUENTE DE KTLA	XOXOCOTLA	CASTILLO CANALS CRISOFORO	225.00	
PUENTE DE KTLA	XOXOCOTLA	ESPINOZA PERALTA PEDRO	300.00	
PUENTE DE KTLA	XOXOCOTLA	FLORENTINO CRISOFORO CANALS	225.00	
PUENTE DE KTLA	XOXOCOTLA	GONZALEZ CASTREJON ANABEL	375.00	
PUENTE DE KTLA	XOXOCOTLA	GONZALEZ PALACIOS JUVENTINO	225.00	
PUENTE DE KTLA	XOXOCOTLA	GONZALEZ PALACIOS MIGUEL ANTONIO	300.00	
PUENTE DE KTLA	XOXOCOTLA	GONZALEZ PALACIOS SIBRONIO	300.00	
PUENTE DE KTLA	XOXOCOTLA	GONZALEZ PALMA FRANCISCO	225.00	
PUENTE DE KTLA	XOXOCOTLA	JIMENEZ PONCE PAULINO	375.00	
PUENTE DE KTLA	XOXOCOTLA	JORGE CORONA ISAIAS	375.00	
PUENTE DE KTLA	XOXOCOTLA	JUAREZ EULOGIO ELIODIA	225.00	
PUENTE DE KTLA	XOXOCOTLA	JUAREZ JUAN EPICURANO	300.00	
PUENTE DE KTLA	XOXOCOTLA	JUAREZ ROJAS LIBIO	225.00	
PUENTE DE KTLA	XOXOCOTLA	LEAL RODRIGUEZ ABELARDO	225.00	
PUENTE DE KTLA	XOXOCOTLA	MARTINEZ CATALAN VILUFLO	225.00	
PUENTE DE KTLA	XOXOCOTLA	MARTINEZ MELIA ANDRES	225.00	
PUENTE DE KTLA	XOXOCOTLA	NAVARO TAFOLLA CLAUDIO	375.00	
PUENTE DE KTLA	XOXOCOTLA	ROJAS JUAREZ ANTONIO	225.00	
PUENTE DE KTLA	XOXOCOTLA	ROJAS REZA GERARDO	225.00	
PUENTE DE KTLA	XOXOCOTLA	SANCHEZ ALVARADO JULIA	225.00	
PUENTE DE KTLA	XOXOCOTLA	SEFERINO CARILLO ANTONIO	225.00	
PUENTE DE KTLA	XOXOCOTLA	SEFERINO SOPENA ELEUTERIO	225.00	
PUENTE DE KTLA	XOXOCOTLA	TAFOLLA JULIAN ALBERTO	300.00	
PUENTE DE KTLA	XOXOCOTLA	TEDODOCO SOPENA GALDINO	225.00	
PUENTE DE KTLA	XOXOCOTLA	TEPERA SOPENA SANTA	375.00	
PUENTE DE KTLA	XOXOCOTLA	VALDEZ MARTINEZ MAGDALENA	225.00	
PUENTE DE KTLA	XOXOCOTLA	VALENCIA GONZALEZ FERNANDO	225.00	
PUENTE DE KTLA	XOXOCOTLA	VALENCIA RIOS EFREN	225.00	
PUENTE DE KTLA	XOXOCOTLA	ZEFERINO TEPOLLO MARCELINO	225.00	
TEMXCO	CUENTEPEC	AYALA MONTES GREGORIO	150.00	
TEMXCO	CUENTEPEC	CALDERON COLOTTILA FIDEL	150.00	
TEMXCO	CUENTEPEC	DOMINGUEZ PEREZ ALICIA	150.00	
TEMXCO	CUENTEPEC	DOMINGUEZ PEREZ ANDRES	150.00	
TEMXCO	CUENTEPEC	DOMINGUEZ PEREZ PASCUAL	150.00	
TEMXCO	CUENTEPEC	DOMINGUEZ PEREZ PEDRO	150.00	
TEMXCO	CUENTEPEC	GARCIA CAMPOS DEMETRIO	75.00	
TEMXCO	CUENTEPEC	MORALES ALIANS EMILIANO	75.00	
TEMXCO	CUENTEPEC	NAVA HELDO ODILON	75.00	
TEMXCO	CUENTEPEC	OLIVARES MARQUINA BENIGNO	75.00	
TEMXCO	CUENTEPEC	SARMINA ANDRADE LAZARO	75.00	
TEMXCO	CUENTEPEC	SARMINA TORRES EUCARIO	150.00	
TEMXCO	CUENTEPEC	TORRES TENORIO JOSE	75.00	
TEMXCO	CUENTEPEC	VILLEGAS GARCIA BARTOLOME	75.00	
TEMXCO	CUENTEPEC	ORTIZ GARCIA AVELINO	225.00	
TEMXCO	CUENTEPEC	TORRES TENORIO ISABEL	150.00	
TEMXCO	CUENTEPEC	TORRES DOMINGUEZ ARMANDO	150.00	
TEMODAC	AMILCINGO	BARRETO BARRANCO JOSEFINA	225.00	
TEMODAC	AMILCINGO	FIGUEROA RAMIREZ TORIBIO BENITO	375.00	
TEMODAC	AMILCINGO	MENDOZA PENA CRISTOBAL SALVADOR	375.00	
TEMODAC	AMILCINGO	OLIVAR RIVERA ARTURO JUVENTINO	375.00	
TEMODAC	AMILCINGO	ROSALES ALMA DELIA	375.00	
TEMODAC	AMILCINGO	RAMIREZ RAMIREZ ISABEL	375.00	
TEMODAC	AMILCINGO	ROSALES ROMERO LINDO RUBI	375.00	
TEMODAC	AMILCINGO	VAZQUEZ MERIDA FRANCISCO	225.00	
TEMODAC	TEMODAC	DOMINGUEZ SEDEÑO DOMITILO	375.00	
TEMODAC	TEMODAC	FLORES OCAMPO LUCIA FLABIA	375.00	
TEMODAC	TEMODAC	GONZALEZ SEDEÑO ARSENIO	375.00	
TEMODAC	TEMODAC	MENDEZ ARAGON LEONELDO	375.00	
TEMODAC	TEMODAC	MTZI LEAL RODOLFO	375.00	
TEMODAC	TEMODAC	ONTEIRO BARANDA FABIAN	375.00	
TEMODAC	TEMODAC	ROMERO JIMENEZ ROBERTO	375.00	
TEMODAC	TEMODAC	SANCHEZ AGUIÑEZ MANUEL	375.00	
TEPALCINGO	ATOTONILCO	ALARCON ALVAREZ REBECA	375.00	
TEPALCINGO	ATOTONILCO	ALARCON CONDADO JUANA	150.00	
TEPALCINGO	ATOTONILCO	ALARCON CONDADO JUANA	375.00	
TEPALCINGO	ATOTONILCO	ANASTASO LOPEZ VICTORIA	300.00	
TEPALCINGO	ATOTONILCO	ARCHIEGA SANCHEZ ERNESTO	375.00	
TEPALCINGO	ATOTONILCO	ARCHIEGA LOPEZ AGUSTIN	225.00	
TEPALCINGO	ATOTONILCO	ARIZA FUENTES AYE	375.00	
TEPALCINGO	ATOTONILCO	AVELAR LOPEZ ANTONIO	300.00	
TEPALCINGO	ATOTONILCO	BARBA DOMINGUEZ INES	300.00	
TEPALCINGO	ATOTONILCO	BARBA FLORES DAVID	150.00	
TEPALCINGO	ATOTONILCO	BARRERA ESPINOZA CECILIA	150.00	
TEPALCINGO	ATOTONILCO	BARRERA LOPEZ MANUELA	375.00	
TEPALCINGO	ATOTONILCO	BOLAÑOS DOMINGUEZ PALLINO	375.00	
TEPALCINGO	ATOTONILCO	BRIONES ARCHIEGA HESTER	300.00	
TEPALCINGO	ATOTONILCO	CAMAÑOS PEREZ BENIGNO	225.00	
TEPALCINGO	ATOTONILCO	CASARES FLORES MARIANO	375.00	
TEPALCINGO	ATOTONILCO	CAZARES FLORES JUAN LUIS	300.00	
TEPALCINGO	ATOTONILCO	CEDEÑO ANIBAL MAXIMILIANO	150.00	
TEPALCINGO	ATOTONILCO	CHOC A VILDOZOLA JOSE LUIS	150.00	
TEPALCINGO	ATOTONILCO	CID FLORES VICTOR	375.00	
TEPALCINGO	ATOTONILCO	CONDADO VIQUE ADRIAN	225.00	
TEPALCINGO	ATOTONILCO	CONDADO VIQUE ISABEL	375.00	
TEPALCINGO	ATOTONILCO	DOMINGUEZ GUADANO DIONICIO	375.00	
TEPALCINGO	ATOTONILCO	DOMINGUEZ LOPEZ ALBERTO WILBER	375.00	
TEPALCINGO	ATOTONILCO	DOMINGUEZ LOPEZ JATTAR	375.00	
TEPALCINGO	ATOTONILCO	DOMINGUEZ LOPEZ LIBORIO APOLINAR	375.00	
TEPALCINGO	ATOTONILCO	DOMINGUEZ LOPEZ PRIMITIVO	225.00	
TEPALCINGO	ATOTONILCO	DOMINGUEZ REGINA	375.00	
TEPALCINGO	ATOTONILCO	DOMINGUEZ TORRES JUAN EVODIO	150.00	
TEPALCINGO	ATOTONILCO	ESPINOZA FLORES ABEL	375.00	
TEPALCINGO	ATOTONILCO	FLORES CORTES MA. DE LOS ANGELES	300.00	
TEPALCINGO	ATOTONILCO	FLORES CORTES ROGELIO	300.00	
TEPALCINGO	ATOTONILCO	FLORES VARGAS AURELIO	225.00	
TEPALCINGO	ATOTONILCO	GONZAGA CALVO ROGELIO	225.00	
TEPALCINGO	ATOTONILCO	GONZALEZ VILANUEVA PEDRO	375.00	
TEPALCINGO	ATOTONILCO	HARO LARA SOFIA	375.00	
TEPALCINGO	ATOTONILCO	HERAZO VAZQUEZ CARLOS EDGAR	375.00	
TEPALCINGO	ATOTONILCO	HERAZO VAZQUEZ PASTOR ENGELBERT	375.00	
TEPALCINGO	ATOTONILCO	JAVIA FLORES FRANCISCA	150.00	
TEPALCINGO	ATOTONILCO	JAVIA LOPEZ RUTULO	375.00	
TEPALCINGO	ATOTONILCO	JAVIA MORA CARMEN	300.00	

INSUMOS PARA LA PRODUCCION PRIMAVERA-VERANO				
PROGRAMA: CULTIVOS TRADICIONALES Y NO TRADICIONALES				
PROYECTO: INSUMOS PARA PRODUCCION P-V				
COMPONENTE: APOYO ECONOMICO PARA LA ADQUISICION DE SEMILLA				
APOYO: ADQUISICION DE SEMILLA (SORGO)				
MUNICIPIO	LOCALIDAD	PRODUCTOR O BENEFICIARIO	TOTAL	
TEPALCINGO	ATOTONILCO	LOPEZ CONDADO PABLO	375.00	
TEPALCINGO	ATOTONILCO	LOPEZ DOMINGUEZ LUIS	375.00	
TEPALCINGO	ATOTONILCO	LOPEZ FLORES CIRIO	300.00	
TEPALCINGO	ATOTONILCO	LOPEZ FLORES CIRNO	225.00	
TEPALCINGO	ATOTONILCO	LOPEZ FLORES MAGDALENO	375.00	
TEPALCINGO	ATOTONILCO	LOPEZ MENDOZA NORBERTA	375.00	
TEPALCINGO	ATOTONILCO	LOPEZ ORZUNA MATILDE	375.00	
TEPALCINGO	ATOTONILCO	LOPEZ ORZUNA RAYMUNDA	375.00	
TEPALCINGO	ATOTONILCO	LOPEZ SANDOVAL ARTURO	375.00	
TEPALCINGO	ATOTONILCO	LOPEZ SANDOVAL CLEMENTE	375.00	
TEPALCINGO	ATOTONILCO	LOPEZ SANDOVAL ELISA	375.00	
TEPALCINGO	ATOTONILCO	LOPEZ SANDOVAL LUZ MARIA	375.00	
TEPALCINGO	ATOTONILCO	LOPEZ SANDOVAL OBDULIA	375.00	
TEPALCINGO	ATOTONILCO	LOPEZ VICTORIA FERRIN	375.00	
TEPALCINGO	ATOTONILCO	MEDINA GADE A MARIANA	375.00	
TEPALCINGO	ATOTONILCO	MEDINA PEREZ GERARDO	375.00	
TEPALCINGO	ATOTONILCO	MEDINA PEREZ PROCORDO	300.00	
TEPALCINGO	ATOTONILCO	MOYEDA ZAVALA BLANCA ESTELA	375.00	
TEPALCINGO	ATOTONILCO	NUNEZ ALANZ LEONEL JUAN	375.00	
TEPALCINGO	ATOTONILCO	NUNEZ AREHEGA ESTEBAN	375.00	
TEPALCINGO	ATOTONILCO	ORZUNA DOMINGUEZ JACINTO	375.00	
TEPALCINGO	ATOTONILCO	ORZUNA ESPITIA MINERVA	375.00	
TEPALCINGO	ATOTONILCO	ORZUNA RAMIREZ J. REFUGIO	375.00	
TEPALCINGO	ATOTONILCO	ORZUNA RAMIREZ PAULA	300.00	
TEPALCINGO	ATOTONILCO	ORZUNA TAMAYO IGNACIO	300.00	
TEPALCINGO	ATOTONILCO	ORZUNA ZITLALAPA MAXIMINO	375.00	
TEPALCINGO	ATOTONILCO	PLIEGO CASTILLO FRANCISCO JAVIER	375.00	
TEPALCINGO	ATOTONILCO	PLIEGO CASTILLO GUADALUPE PATRICIO	225.00	
TEPALCINGO	ATOTONILCO	PLIEGO VEGA ADELAIDA	300.00	
TEPALCINGO	ATOTONILCO	RAMIREZ MANZANO MA. DE LA LUZ	375.00	
TEPALCINGO	ATOTONILCO	SANCHEZ BARRERA SILVIO	225.00	
TEPALCINGO	ATOTONILCO	SANCHEZ CAMPOS DOMINGUEZ	300.00	
TEPALCINGO	ATOTONILCO	SANDOVAL FLORES PETRA	375.00	
TEPALCINGO	ATOTONILCO	SANDOVAL ORZUNA MARIA LUISA	225.00	
TEPALCINGO	ATOTONILCO	SANDOVAL SANCHEZ PAULINA	375.00	
TEPALCINGO	ATOTONILCO	SORIANO ALDANA RUFINA	375.00	
TEPALCINGO	ATOTONILCO	TALONAR SUAREZ CARLOS	375.00	
TEPALCINGO	ATOTONILCO	VAZQUEZ ARROYO ZOSIMA	375.00	
TEPALCINGO	ATOTONILCO	VAZQUEZ LINAZGA AMALIA	375.00	
TEPALCINGO	ATOTONILCO	VAZQUEZ LINAZGA MARIA DOLORES	375.00	
TEPALCINGO	ATOTONILCO	VAZQUEZ MARTINEZ ANA MARIA	375.00	
TEPALCINGO	ATOTONILCO	VAZQUEZ MARTINEZ REBECA	375.00	
TEPALCINGO	ATOTONILCO	VAZQUEZ PALACIOS LUIS ARTURO	375.00	
TEPALCINGO	ATOTONILCO	VERDIN VIQUE KARINA	375.00	
TEPALCINGO	ATOTONILCO	VIQUE AVELAR TERESITA	300.00	
TEPALCINGO	ATOTONILCO	VIQUE BRIONES CARMEN	300.00	
TEPALCINGO	ATOTONILCO	VIQUE BRIONES SEFERINO	300.00	
TEPALCINGO	ATOTONILCO	ZITLALAPA CASTAÑEDA CRUZ	150.00	
TEPALCINGO	ATOTONILCO	ALAMANA ALVAREZ ALVARO GABINO	300.00	
TEPALCINGO	HUITCHILA	ALAMANA TAPIA MAURO	300.00	
TEPALCINGO	HUITCHILA	ALATORRE TENANGO ALBERTO	225.00	
TEPALCINGO	HUITCHILA	AQUINO MORAN ELIAS	225.00	
TEPALCINGO	HUITCHILA	BARRERA PORTUGAL PALLINO	300.00	
TEPALCINGO	HUITCHILA	BENITEZ CASTILLO ROBERTO	300.00	
TEPALCINGO	HUITCHILA	BENITEZ GENARO TORRES	375.00	
TEPALCINGO	HUITCHILA	BENITEZ MAURINO VERGARA	375.00	
TEPALCINGO	HUITCHILA	BENITEZ RIQUUELME RAUL	225.00	
TEPALCINGO	HUITCHILA	BENITEZ SANCHEZ MARIANA	375.00	
TEPALCINGO	HUITCHILA	CADENAS MARTINEZ MARICELA	375.00	
TEPALCINGO	HUITCHILA	CADENAS TLALAPANGO EVELIO	225.00	
TEPALCINGO	HUITCHILA	CASTAÑEDA ZAPATERO REYES	225.00	
TEPALCINGO	HUITCHILA	DE JESUS NERI CRISPIN	300.00	
TEPALCINGO	HUITCHILA	DIAZ DOMINGUEZ CIRILA	225.00	
TEPALCINGO	HUITCHILA	DIAZ DOMINGUEZ SIXTO	300.00	
TEPALCINGO	HUITCHILA	DIAZ DOMINGUEZ VICTORIA	375.00	
TEPALCINGO	HUITCHILA	DIAZ DOMINGUEZ ZELINDA	225.00	
TEPALCINGO	HUITCHILA	DOMINGUEZ SANDOVAL DANIEL	300.00	
TEPALCINGO	HUITCHILA	DOMINGUEZ VERGARA AMADEO	375.00	
TEPALCINGO	HUITCHILA	DOMINGUEZ VERGARA CANDELARIO	375.00	
TEPALCINGO	HUITCHILA	DOMINGUEZ VERGARA RENE MARGARITO	375.00	
TEPALCINGO	HUITCHILA	FLORES PASTRANA NOEL	225.00	
TEPALCINGO	HUITCHILA	GARCIA CORRADA PALMA	225.00	
TEPALCINGO	HUITCHILA	GARCIA VERGARA AGUSTIN	375.00	
TEPALCINGO	HUITCHILA	GONZALEZ ANDRÉS ESTHER	300.00	
TEPALCINGO	HUITCHILA	HERNANDEZ OMAÑA JOSE	375.00	
TEPALCINGO	HUITCHILA	MARTINEZ AVILA MIGUEL	375.00	
TEPALCINGO	HUITCHILA	MARTINEZ MENA ANGEL	150.00	
TEPALCINGO	HUITCHILA	MORALES TENANGO LUIS	375.00	
TEPALCINGO	HUITCHILA	MORALES TLALAPANGO SIXTO	375.00	
TEPALCINGO	HUITCHILA	MORALES VAZQUEZ AMALIA	375.00	
TEPALCINGO	HUITCHILA	NOPALA COYOTE AUSENCIO	375.00	
TEPALCINGO	HUITCHILA	NOPALA MENDOZA GREGORIO	225.00	
TEPALCINGO	HUITCHILA	NOPALA MENDOZA MODESTO	375.00	
TEPALCINGO	HUITCHILA	ORTESA SANCHEZ MANUEL ANGEL	225.00	
TEPALCINGO	HUITCHILA	SANCHEZ CONTRERAS JOSE		

INSUMOS PARA LA PRODUCCION PRIMAVERA-VERANO

PROGRAMA: CULTIVOS TRADICIONALES Y NO TRADICIONALES  
 PROYECTO: INSUMOS PARA PRODUCCION P-V  
 COMPONENTE: APOYO ECONOMICO PARA LA ADQUISICION DE SEMILLA  
 APOYO: ADQUISICION DE SEMILLA (SORGO)

MUNICIPIO	LOCALIDAD	PRODUCTOR O BENEFICIARIO	TOTAL
TEPALCINGO	IXTLILCO EL GRANDE	CORTES ORTIZ GABRIEL	150.00
TEPALCINGO	IXTLILCO EL GRANDE	DOMINGUEZ CORTES ARTURO	225.00
TEPALCINGO	IXTLILCO EL GRANDE	DOMINGUEZ MARTINEZ LUIS	225.00
TEPALCINGO	IXTLILCO EL GRANDE	DOMINGUEZ RODRIGUEZ CAMILO MARIANO	300.00
TEPALCINGO	IXTLILCO EL GRANDE	DOMINGUEZ ROSAS LIBA	150.00
TEPALCINGO	IXTLILCO EL GRANDE	DOMINGUEZ SANCHEZ AGUSTIN	375.00
TEPALCINGO	IXTLILCO EL GRANDE	DOMINGUEZ SANCHEZ MARIA GUADALUPE	150.00
TEPALCINGO	IXTLILCO EL GRANDE	GADEA MEDINA JAVIER	375.00
TEPALCINGO	IXTLILCO EL GRANDE	GADEA CORRAL JORGE	225.00
TEPALCINGO	IXTLILCO EL GRANDE	GADEA SANCHEZ MELITON	300.00
TEPALCINGO	IXTLILCO EL GRANDE	GUTIERREZ MEDINA MARGARITO	300.00
TEPALCINGO	IXTLILCO EL GRANDE	MEDINA DOMINGUEZ PORFIRIO	225.00
TEPALCINGO	IXTLILCO EL GRANDE	MEDINA TREJO GURNALDO	225.00
TEPALCINGO	IXTLILCO EL GRANDE	MELITON ORTIZ BENITEZ	75.00
TEPALCINGO	IXTLILCO EL GRANDE	ORTIZ BENITEZ CORNELIO	225.00
TEPALCINGO	IXTLILCO EL GRANDE	ORTIZ BENITEZ SAMUEL	300.00
TEPALCINGO	IXTLILCO EL GRANDE	ORTIZ DOMINGUEZ PRIMITIVO	225.00
TEPALCINGO	IXTLILCO EL GRANDE	ORTIZ DOMINGUEZ PRIMITIVO (BIS)	75.00
TEPALCINGO	IXTLILCO EL GRANDE	ORTIZ DOMINGUEZ TOMAS	225.00
TEPALCINGO	IXTLILCO EL GRANDE	ORTIZ GADEA FAUSTO	300.00
TEPALCINGO	IXTLILCO EL GRANDE	ORTIZ QUINTERO SILVESTRE	150.00
TEPALCINGO	IXTLILCO EL GRANDE	ORTIZ ROSAS AURELIO	150.00
TEPALCINGO	IXTLILCO EL GRANDE	ORTIZ SANCHEZ AGUSTIN	300.00
TEPALCINGO	IXTLILCO EL GRANDE	ORTIZ SANCHEZ CRENCICIO	225.00
TEPALCINGO	IXTLILCO EL GRANDE	ORTIZ SANCHEZ ODILIA	300.00
TEPALCINGO	IXTLILCO EL GRANDE	ORTIZ SANCHEZ ZACHARIAS	150.00
TEPALCINGO	IXTLILCO EL GRANDE	PARRAL GONZALEZ EUSEBIO	300.00
TEPALCINGO	IXTLILCO EL GRANDE	PARRAL GONZALEZ J. CRUZ	150.00
TEPALCINGO	IXTLILCO EL GRANDE	PARRAL MENDOZA BERTIN	375.00
TEPALCINGO	IXTLILCO EL GRANDE	PARRAL SANCHEZ J. ISABEL	75.00
TEPALCINGO	IXTLILCO EL GRANDE	PLEGUEO ORTIZ DANIELE	300.00
TEPALCINGO	IXTLILCO EL GRANDE	PLEGUEO ORTIZ ELEUTERIO	150.00
TEPALCINGO	IXTLILCO EL GRANDE	PLEGUEO SANCHEZ EMILIA	375.00
TEPALCINGO	IXTLILCO EL GRANDE	PLEGUEO SANCHEZ PEDRO	300.00
TEPALCINGO	IXTLILCO EL GRANDE	PLEGUEO TORRES FELIX	300.00
TEPALCINGO	IXTLILCO EL GRANDE	PLEGUEO TORRES MAURICIO	225.00
TEPALCINGO	IXTLILCO EL GRANDE	QUEVEDO FLORES J. TRINIDAD	150.00
TEPALCINGO	IXTLILCO EL GRANDE	QUEVEDO PLEGUEO J. ISABEL	300.00
TEPALCINGO	IXTLILCO EL GRANDE	QUEVEDO RODRIGUEZ MIGUEL	300.00
TEPALCINGO	IXTLILCO EL GRANDE	RIOS BENITEZ CAMILO	150.00
TEPALCINGO	IXTLILCO EL GRANDE	ROSAS CORTES JUANA CIRENA	375.00
TEPALCINGO	IXTLILCO EL GRANDE	ROSAS SANCHEZ RUFINO	300.00
TEPALCINGO	IXTLILCO EL GRANDE	ROSAS SOLORZANO ROGBELDO	375.00
TEPALCINGO	IXTLILCO EL GRANDE	SALDAÑA DOMINGUEZ ARSENIO	75.00
TEPALCINGO	IXTLILCO EL GRANDE	SALDAÑA PARRAS GUADALUPE	150.00
TEPALCINGO	IXTLILCO EL GRANDE	SALDAÑA TREJO AMALIA	300.00
TEPALCINGO	IXTLILCO EL GRANDE	SANCHEZ CORTIZ ZORANDA	75.00
TEPALCINGO	IXTLILCO EL GRANDE	SANCHEZ CORTIZ ZEFERINO	225.00
TEPALCINGO	IXTLILCO EL GRANDE	SANCHEZ DOMINGUEZ SANTIAGO	375.00
TEPALCINGO	IXTLILCO EL GRANDE	SANCHEZ ORTIZ CUPERITNO	300.00
TEPALCINGO	IXTLILCO EL GRANDE	SANCHEZ ORTIZ EUSTOLIO	375.00
TEPALCINGO	IXTLILCO EL GRANDE	SANCHEZ QUEVEDO ANTONIA	300.00
TEPALCINGO	IXTLILCO EL GRANDE	SANCHEZ QUEVEDO VERTIN	300.00
TEPALCINGO	IXTLILCO EL GRANDE	SANCHEZ RODRIGUEZ EVELIO	150.00
TEPALCINGO	IXTLILCO EL GRANDE	SANCHEZ RODRIGUEZ PEDRO	375.00
TEPALCINGO	IXTLILCO EL GRANDE	SANCHEZ ROSAS ESTERIO	225.00
TEPALCINGO	IXTLILCO EL GRANDE	SANCHEZ ROSAS JORGE	375.00
TEPALCINGO	IXTLILCO EL GRANDE	SANCHEZ ROSAS MARIA	150.00
TEPALCINGO	IXTLILCO EL GRANDE	SANCHEZ SANCHEZ AGUSTIN	300.00
TEPALCINGO	IXTLILCO EL GRANDE	SANCHEZ SANCHEZ CIRILO	150.00
TEPALCINGO	IXTLILCO EL GRANDE	SANCHEZ SANCHEZ MARIA GRACIELA	225.00
TEPALCINGO	IXTLILCO EL GRANDE	SOLORZANO SANCHEZ PAULINA	300.00
TEPALCINGO	IXTLILCO EL GRANDE	SOLORZANO VALERO BELIZARIO	150.00
TEPALCINGO	IXTLILCO EL GRANDE	TREJO DOMINGUEZ M. ISABEL	300.00
TEPALCINGO	IXTLILCO EL GRANDE	TREJO ORTIZ FULGENCIO	150.00
TEPALCINGO	IXTLILCO EL GRANDE	TREJO ORTIZ MATILDE	150.00
TEPALCINGO	IXTLILCO EL GRANDE	VILLANUEVA DOMINGUEZ PEDRO	150.00
TEPALCINGO	TEPALCINGO	ACALCO VAZQUEZ FELIPE	375.00
TEPALCINGO	TEPALCINGO	ACALCO VAZQUEZ FERRER	300.00
TEPALCINGO	TEPALCINGO	AGUILAR COYOTE EMILIO	375.00
TEPALCINGO	TEPALCINGO	AGUILAR OCHOA VEREMUNDO	300.00
TEPALCINGO	TEPALCINGO	AGUILAR ZAVALLA EUSTORGIO	375.00
TEPALCINGO	TEPALCINGO	ALATORRE AZARAN HORRION	375.00
TEPALCINGO	TEPALCINGO	AMACENDE PEÑA ELECICADIO	375.00
TEPALCINGO	TEPALCINGO	AMACENDE PEREZ SIMON ALFREDO	300.00
TEPALCINGO	TEPALCINGO	ANACLETO AGUILAR EVELIA	300.00
TEPALCINGO	TEPALCINGO	ANACLETO SILVESTRE JANCINTO	225.00
TEPALCINGO	TEPALCINGO	ARAGON NORCALA CECILIA	225.00
TEPALCINGO	TEPALCINGO	ARELLANO CARRASCO JOSEFINA	225.00
TEPALCINGO	TEPALCINGO	BATALLA VARGAS IMELDA	300.00
TEPALCINGO	TEPALCINGO	BEATO TEPOXTECO PARENTE	375.00
TEPALCINGO	TEPALCINGO	BRAVO COYOTE SERGIO	300.00
TEPALCINGO	TEPALCINGO	BRAVO TLAZOLA CRISPIN	225.00
TEPALCINGO	TEPALCINGO	CABRERA CARTUJANO AMADOR	375.00
TEPALCINGO	TEPALCINGO	CABRERA CARTUJANO ENEDINO	375.00
TEPALCINGO	TEPALCINGO	CABRERA MENDEZ ASENCION	375.00
TEPALCINGO	TEPALCINGO	CABRERA MENDEZ MARGARITO	375.00
TEPALCINGO	TEPALCINGO	CHEPETLA CORIA LUICNA DE JESUS	375.00
TEPALCINGO	TEPALCINGO	CHEPETLA MONTAÑO GUMESINDO FRANCISCO	375.00
TEPALCINGO	TEPALCINGO	CHEPETLA MONTAÑO MARTIN	375.00
TEPALCINGO	TEPALCINGO	CORIA MONTAÑO JAVIER	375.00
TEPALCINGO	TEPALCINGO	CORIA PLASCENCIA ZHEDI JAVIER	375.00
TEPALCINGO	TEPALCINGO	ESCOBAR ROSAS GRACIELA	300.00
TEPALCINGO	TEPALCINGO	ESCRIBANA ORTIZ LORENZO	375.00
TEPALCINGO	TEPALCINGO	GADEA MARTINEZ VERNIA	300.00
TEPALCINGO	TEPALCINGO	GALICIA XOCOTITLA ADELFINA	75.00
TEPALCINGO	TEPALCINGO	GENIS GALICIA ALVARO	375.00
TEPALCINGO	TEPALCINGO	GUERRA RAMIREZ GUADALUPE	375.00
TEPALCINGO	TEPALCINGO	GUERRA ZITLALAPA JOSE CANONDO	375.00
TEPALCINGO	TEPALCINGO	GUTIERREZ ARIAS ARMANDO	375.00
TEPALCINGO	TEPALCINGO	HERAZO VAZQUEZ JESUS ALEJANDRO	375.00
TEPALCINGO	TEPALCINGO	HERRERA TAJONAR JORGE ADALBERTO	375.00
TEPALCINGO	TEPALCINGO	IZCAR MATAMOROS AGRIPINA	300.00
TEPALCINGO	TEPALCINGO	JIMENEZ GALICIA HILARIO	300.00
TEPALCINGO	TEPALCINGO	MANZANAREZ GALICIA JUAN CARLOS	300.00
TEPALCINGO	TEPALCINGO	MANZANAREZ GALICIA ROBERTO	375.00
TEPALCINGO	TEPALCINGO	MANZANANES LOPEZ FLORENCIA	375.00
TEPALCINGO	TEPALCINGO	MANZANANES MARTINEZ ELOY	375.00
TEPALCINGO	TEPALCINGO	MARIN PORTUGAL J. ISABEL	375.00
TEPALCINGO	TEPALCINGO	MARIN TENANGO FRANCISCO	375.00
TEPALCINGO	TEPALCINGO	MARQUEZ GALICIA MARGARITA	300.00
TEPALCINGO	TEPALCINGO	MARTINEZ VILLALBA JOSE HILARIO	375.00
TEPALCINGO	TEPALCINGO	MEDINA VERGARA ALBINA	300.00
TEPALCINGO	TEPALCINGO	MENDEZ MEXICANO LUIS	300.00
TEPALCINGO	TEPALCINGO	MONTAÑO RAMIREZ MARGARITO	300.00
TEPALCINGO	TEPALCINGO	NAJFAGON REYES JORGE	375.00
TEPALCINGO	TEPALCINGO	NERI MARTINEZ FILBERTO	375.00
TEPALCINGO	TEPALCINGO	NERI SANCHEZ CASIMIRO	375.00
TEPALCINGO	TEPALCINGO	NUNEZ GARCIA CECILIA GULLERMINA	375.00
TEPALCINGO	TEPALCINGO	OLIVERA MONTAÑO ESPERANZA	375.00
TEPALCINGO	TEPALCINGO	OLIVAN MARTINEZ GERARDO JACOB	300.00
TEPALCINGO	TEPALCINGO	PEREZ MARTINEZ MARIA DEL SOCORRO	300.00
TEPALCINGO	TEPALCINGO	PEREZ TENANGO AGUSTINA	375.00
TEPALCINGO	TEPALCINGO	PLASCENCIA SORIANO CESARIO	375.00
TEPALCINGO	TEPALCINGO	PLEGUEO ESCOBAR ISRAEL	375.00
TEPALCINGO	TEPALCINGO	RAMIREZ CASTAÑEDA MARIO	375.00
TEPALCINGO	TEPALCINGO	RAMIREZ MORALES MARTHA	375.00
TEPALCINGO	TEPALCINGO	RAMIREZ NERI GREGORIO	300.00
TEPALCINGO	TEPALCINGO	RAMIREZ ORTEGA SIBERIO	300.00
TEPALCINGO	TEPALCINGO	RAMIREZ ORTEGA JUAN	375.00
TEPALCINGO	TEPALCINGO	RAMIREZ SORIANO MIGUEL ANGEL	375.00
TEPALCINGO	TEPALCINGO	REBOLLOSA VERGARA HERMENEGILDO	75.00
TEPALCINGO	TEPALCINGO	REBOLLOSA VERGARA HERMENEGILDO (BIS)	150.00
TEPALCINGO	TEPALCINGO	REBOLLOSA VERGARA J. JESUS	300.00
TEPALCINGO	TEPALCINGO	ROMERO MEDINA CIRO	375.00
TEPALCINGO	TEPALCINGO	ROSAS CAZAREZ EMILIA	375.00

INSUMOS PARA LA PRODUCCION PRIMAVERA-VERANO

PROGRAMA: CULTIVOS TRADICIONALES Y NO TRADICIONALES  
 PROYECTO: INSUMOS PARA PRODUCCION P-V  
 COMPONENTE: APOYO ECONOMICO PARA LA ADQUISICION DE SEMILLA  
 APOYO: ADQUISICION DE SEMILLA (SORGO)

MUNICIPIO	LOCALIDAD	PRODUCTOR O BENEFICIARIO	TOTAL
TEPALCINGO	TEPALCINGO	SAYEDRA SALAZAR ELI	75.00
TEPALCINGO	TEPALCINGO	SANCHEZ CABRERA NICOLAS	375.00
TEPALCINGO	TEPALCINGO	SANDOVAL MONTESINOS FAUSTINO	300.00
TEPALCINGO	TEPALCINGO	SANTOS RAMIREZ CASTAÑEDA	300.00
TEPALCINGO	TEPALCINGO	SILVESTRE MEJIA ALICIA	300.00
TEPALCINGO	TEPALCINGO	SILVESTRE TEPOXTECO PABLO	150.00
TEPALCINGO	TEPALCINGO	SILVESTRE TEPOXTECO SILVESTRE	225.00
TEPALCINGO	TEPALCINGO	SOL CASTAÑEDA CECILIA	375.00
TEPALCINGO	TEPALCINGO	SOL VERGARA ROBERTO	375.00
TEPALCINGO	TEPALCINGO	SORIANO CARRILLO CRISTINA	225.00
TEPALCINGO	TEPALCINGO	SORIANO TENANGO ANSELMO	375.00
TEPALCINGO	TEPALCINGO	TAJONAR GARCIA HECTOR RENE	375.00
TEPALCINGO	TEPALCINGO	TAJONAR GARCIA JOSE ALFONSO	375.00
TEPALCINGO	TEPALCINGO	TENANGO ZITLALAPA RAULFO	375.00
TEPALCINGO	TEPALCINGO	TEPEXPA FLORES ELIZABETH	300.00
TEPALCINGO	TEPALCINGO	TORRES RODRIGUEZ SIXTO	225.00
TEPALCINGO	TEPALCINGO	UBALDO VALERIANO ELIJO	225.00
TEPALCINGO	TEPALCINGO	VALES VAZQUEZ BERNARDINO	225.00
TEPALCINGO	TEPALCINGO	VARGAS SANCHEZ SIXTO PASTOR	225.00
TEPALCINGO	TEPALCINGO	VARGAS SILVESTRE ABEL	300.00
TEPALCINGO	TEPALCINGO	VAZQUEZ CHOCA JAVIER	225.00
TEPALCINGO	TEPALCINGO	VAZQUEZ MERIDA FRANCIS (BIS)	225.00
TEPALCINGO	TEPALCINGO	VAZQUEZ MERIDA HILDA	275.00
TEPALCINGO	TEPALCINGO	VERGARA VAZQUEZ ROSALIA	375.00
TEPALCINGO	TEPALCINGO	VILDOZOLA TEPEXPA FRANCISCO	375.00
TEPALCINGO	TEPALCINGO	ZITLALAPA ARIZPE EULOGIO	375.00
TEPALCINGO	TEPALCINGO	ZITLALAPA REYES MARGARITA	275.00
TEPACALCO	TEPACALCO	BELTRAN FIRFAN MARIA DE LUZ	375.00
TEPACALCO	TEPACALCO	CORDOVA ESCOBAR JOSE	375.00
TEPACALCO	TEPACALCO	CORDOVA HERNANDEZ JOSE ALBERTO	375.00
TEPACALCO	TEPACALCO	CORDOVA MARTINEZ JOAQUIN	375.00
TEPACALCO	TEPACALCO	CORDOVA MARTINEZ JOSE MANUEL	375.00
TEPACALCO	TEPACALCO	CORDOVA VELAZQUEZ AURELIANO	375.00
TEPACALCO	TEPACALCO	CORDOVA VELAZQUEZ CLEMENTE	375.00
TEPACALCO	TEPACALCO	CORRALES ORTIZ JOAQUIN ANTONIO	150.00
TEPACALCO	TEPACALCO	GUTIERREZ CASILLAS MA. GUADALUPE	375.00
TEPACALCO	TEPACALCO	HERNANDEZ HERAS MARIA TERESA	375.00
TEPACALCO	TEPACALCO	JAMES GOMEZ ERODIO	150.00
TEPACALCO	TEPACALCO	MARTINEZ MENDOZA MACIELA	375.00
TEPACALCO	TEPACALCO	RODRIGUEZ MEJIA MAXIMINO	375.00
TEPACALCO	TEPACALCO	TABOADA URIBE ANGEL	375.00
TEPACALCO	TEPACALCO	VILLEGAS CORDOVA JESUS	375.00
TEPACALCO	TEPACALCO	VILLEGAS CORDOVA SILVERIO	375.00
TEPACALCO	TEPACALCO	CUAUTITLA	375.00
TEPACALCO	TEPACALCO	SOLORZANO FUENTES GERONIMO	375.00
TEPACALCO	TEPACALCO	SOLORZANO GAONA MARIA	375.00
TEPACALCO	TEPACALCO	SOLORZANO GAONA MREYA	375.00
TEPACALCO	TEPACALCO	BARRERA JOSE ANTONIO	225.00
TEPACALCO	TEPACALCO	BUSTOS COBIA ALEJANDRINA	225.00
TEPACALCO	TEPACALCO	MARGA JACOB MARGARITO	225.00
TEPACALCO	TEPACALCO	MILLAN GONZALEZ LAURO	375.00
TEPACALCO	TEPACALCO	MORALES TOLEDO MARIO	375.00
TEPACALCO	TEPACALCO	NETO GONZALEZ DANIEL	375.00
TEPACALCO	TEPACALCO	REYES FIGUEROA JOSE MANUEL	375.00
TEPACALCO	TEPACALCO	SOPELO GONZALEZ CUSTODIO	225.00
TEPACALCO	TEPACALCO	ANTUNEZ CARBAL AUL ARACELI	300.00
TEPACALCO	TEPACALCO	ARANDA ARANDA FRANCISCO	300.00
TEPACALCO	TEPACALCO	ARANDA MORENO GUADALUPE MAURO	225.00
TEPACALCO	TEPACALCO	BRITO ALMAZAN JUAN	150.00
TEPACALCO	TEPACALCO	BRITO ARMENTA JOSE ISABEL	375.00
TEPACALCO	TEPACALCO	BRITO ARMENTA RAMON	300.00
TEPACALCO	TEPACALCO	BRITO MUÑOZ GLORIA	300.00
TEPACALCO	TEPACALCO	BRITO NAVARRENA	225.00
TEPACALCO	TEPACALCO	GARCIA GARCIA ONESIMO	300.00
TEPACALCO	TEPACALCO	NAVIA GARCIA MARTIN	375.00
TEPACALCO	TEPACALCO	NERI MERINO EUSEBIA	75.00
TEPACALCO	TEPACALCO	PADILLA DIAZ JUAN	225.00
TEPACALCO	TEPACALCO	PITA AURGULES DANIEL	150.00
TEPACALCO	TEPACALCO	RIVERA FLORES ASCENCION	225.00
TEPACALCO	TEPACALCO	VARGAS VARGAS FIDEL	225.00
TEPACALCO	TEPACALCO	VAZQUEZ ABARCA VENTURA	225.00
TEPACALCO	TEPACALCO	VELAZQUEZ ACOSTA DOMINGO	300.00
TEPACALCO	TEPACALCO	VELAZQUEZ GUADARRAMA ELISEO	150.00
TEPACALCO	TEPACALCO	ALVAREZ VALERO NIEVES	150.00
TEPACALCO	TEPACALCO	FLORES ARMAS ANDRES	375.00
TEPACALCO	TEPACALCO	SAN MIGUEL 30	375.00
TEPACALCO	TEPACALCO	SAN MIGUEL 30	375.00
TEPACALCO	TEPACALCO	SAN MIGUEL 30	300.00
TEPACALCO	TEPACALCO	SANTA ROSA 30	375.00
TEPACALCO	TEPACALCO	TAPIA PADILLA AGUSTIN	75.00
TEPACALCO	TEPACALCO	TICUMAN	375.00
TEPACALCO	TEPACALCO	TICUMAN	150.00
TEPACALCO	TEPACALCO	TLAQUIL TENANGO	150.00
TEPACALCO	TEPACALCO	TLAQUIL TENANGO	150.00
TEPACALCO	TEPACALCO	TLAQUIL TENANGO	75.00
TEPACALCO	TEPACALCO	TLAQUIL TENANGO	225.00
TEPACALCO	TEPACALCO	TLAQUIL TENANGO	75.00
TEPACALCO	TEPACALCO	TLAQUIL TENANGO	225.00
TEPACALCO	TEPACALCO	TLAQUIL TENANGO	75.00
TEPACALCO	TEPACALCO	TLAQUIL TENANGO	375.00
TEPACALCO	TEPACALCO	TLAQUIL TENANGO	375.00
TEPACALCO	TEPACALCO	TLAQUIL TENANGO	

**INSUMOS PARA LA PRODUCCION PRIMAVERA-VERANO**

PROGRAMA: CULTIVOS TRADICIONALES Y NO TRADICIONALES

PROYECTO: INSUMOS PARA PRODUCCION P-V

COMPONENTE: APOYO ECONOMICO PARA LA ADQUISICION DE SEMILLA

APOYO: ADQUISICION DE SEMILLA(SORGO)

MUNICIPIO	LOCALIDAD	PRODUCTOR O BENEFICIARIO	TOTAL
YAUTEPEC	YAUTEPEC	VILLANUEVA BUSTAMANTE GASPAR	375.00
YAUTEPEC	YAUTEPEC	VILLANUEVA SO SIA LEONARDO	375.00
YECAPIXTLA	LOS LIMONES	PEREZ VALDEPEÑA VICTOR	225.00
YECAPIXTLA	TECAJEC	ALDANA CARRILLO APOLINAR	225.00
YECAPIXTLA	TECAJEC	ANZUREZ YAÑEZ ERASMO	150.00
YECAPIXTLA	TECAJEC	BARRETO CARRILLO NEMECIO	150.00
YECAPIXTLA	TECAJEC	CARRILLO VALDEPEÑA SIMON	150.00
YECAPIXTLA	TECAJEC	CARRILLO YAÑEZ ADRIAN	150.00
YECAPIXTLA	TECAJEC	CARRILLO YAÑEZ NICOLAS	150.00
YECAPIXTLA	TECAJEC	GUTIERREZ DE LEON PABLO	150.00
YECAPIXTLA	TECAJEC	GUTIERREZ DE LEON TOMAS	150.00
YECAPIXTLA	TECAJEC	GUTIERREZ SALAZAR FERNANDO	150.00
YECAPIXTLA	TECAJEC	GUTIERREZ TORRES ESTHER	150.00
YECAPIXTLA	TECAJEC	JUAREZ PINEDA CARLOS	150.00
YECAPIXTLA	TECAJEC	PINEDA CARRILLO JUAN	150.00
YECAPIXTLA	TECAJEC	RIVERA FUENTES JULIANA	150.00
YECAPIXTLA	TECAJEC	YAÑEZ YAÑEZ JOSE REYES	150.00
YECAPIXTLA	YECAPIXTLA	ANZUREZ ESPINO GUILLERMO	225.00
YECAPIXTLA	YECAPIXTLA	CORTES GONZALEZ BENIGNO	75.00
YECAPIXTLA	YECAPIXTLA	ESTUDILLO GENIS EVODIA	300.00
YECAPIXTLA	YECAPIXTLA	G. BEZARES HERIBERTO	150.00
YECAPIXTLA	YECAPIXTLA	GALLARDO BEZARES ENRIQUE	150.00
YECAPIXTLA	YECAPIXTLA	GALLARDO ESTUDILLO VALENTIN	150.00
YECAPIXTLA	YECAPIXTLA	GALLARDO MENDIETA JORGE	300.00
YECAPIXTLA	YECAPIXTLA	GALLARDO MORALES ISAURO	225.00
YECAPIXTLA	YECAPIXTLA	GALLARDO TRUJILLO LUCINO	300.00
YECAPIXTLA	YECAPIXTLA	MENDIETA GALLARDO JUAN	150.00
YECAPIXTLA	YECAPIXTLA	PONCE TORRES ARTURO	225.00
YECAPIXTLA	YECAPIXTLA	SALGADO ESPINO ADELINA	150.00
YECAPIXTLA	YECAPIXTLA	VAZQUEZ YAÑEZ JAIME	150.00
YECAPIXTLA	YECAPIXTLA	ZAMBRANO GARGALLO TOMAS PEDRO	150.00
YECAPIXTLA	ZAHUATLAN	GALLARDO VILLAMAR INES	300.00
ZACATEPEC	GALEANA	BAUTISTA COVARRUBIAS RUBEN	375.00
ZACATEPEC	GALEANA	CASTILLO AMESCUA FRANCISCO	300.00
ZACATEPEC	TETELPA	CASTILLO CUEVAS JOSE JUAN	300.00
ZACATEPEC	TETELPA	CASTILLO CUEVAS RUBEN	375.00
ZACATEPEC	TETELPA	POPOCA CORTEZ TOMASA	225.00
ZACUALPAN	TLACOTEPEC	CEREZO VARGAS JESUS LEODEGARIO	375.00
ZACUALPAN	TLACOTEPEC	CONDE RIVERA LEONOR	375.00
ZACUALPAN	TLACOTEPEC	MUNOZ SANTIBANEZ PEDRO	300.00
ZACUALPAN	TLACOTEPEC	RIVERA MARIN MARIA	375.00
ZACUALPAN	TLACOTEPEC	SANTIBANEZ RIVERA NAHUM	375.00
ZACUALPAN	TLACOTEPEC	SANTIBANEZ TURJAN JACINTO ISABEL	375.00
SUBTOTAL			2,162,475.00

PROGRAMA: CULTIVOS TRADICIONALES Y NO TRADICIONALES

PROYECTO: INSUMOS PARA PRODUCCION P-V

COMPONENTE: APOYO ECONOMICO PARA LA ADQUISICION DE SEMILLA

APOYO: ADQUISICION DE SEMILLA (TRIGO)

MUNICIPIO	LOCALIDAD	PRODUCTOR O BENEFICIARIO	TOTAL
TOTOLAPAN	TOTOLAPAN	ALVAREZ NAVA NICOLAS	1,200.00
TOTOLAPAN	TOTOLAPAN	DAZ LIVERA PATRICIA	1,200.00
TOTOLAPAN	TOTOLAPAN	HERNANDEZ NAVA RINEO	1,200.00
TOTOLAPAN	TOTOLAPAN	LIMA ADAYA ESTEBAN	792.00
TOTOLAPAN	TOTOLAPAN	IRMA REYES DAVID	1,200.00
TOTOLAPAN	TOTOLAPAN	LIMA ZAMORA MIGUEL E	204.00
TOTOLAPAN	TOTOLAPAN	NOLASCO TORRES GERMAN	1,200.00
TOTOLAPAN	TOTOLAPAN	RAMOS PEÑA JULIO	480.00
TOTOLAPAN	TOTOLAPAN	ZAMORA ROJAS FRANCISCO	528.00
SUBTOTAL			8,004.00
TOTAL DE PROGRAMA			2,934,165.75

# METAS, MONTOS, CRITERIOS DE ELEGIBILIDAD Y JERARQUIZACIÓN

## INTEGRANTES DEL COMITÉ TÉCNICO DEL FIDEICOMISO "ALIANZA PARA EL CAMPO EN EL ESTADO DE MORELOS" (FACEM)

LIC. SERGIO ESTRADA CAJIGAL RAMÍREZ  
Gobernador del Estado y Presidente del Comité Técnico del FACEM

LIC. VÍCTOR SÁNCHEZ TRUJILLO  
Secretario de Desarrollo Agropecuario y Presidente Suplente del Comité Técnico del FACEM

MVZ. HÉCTOR SÁNCHEZ MEJORADA PORRAS  
Subsecretario de Fomento Agropecuario

LIC. ELVIA FRANCO ROMÁN  
Directora General de Coordinación de Programas Federales

E. JAVIER BOLAÑOS AGUILAR  
SECRETARIO EJECUTIVO DE LA COMISIÓN ESTATAL DEL AGUA Y MEDIO AMBIENTE

JORGE HERNÁNDEZ MARTÍNEZ  
OFICIAL MAYOR DE GOBIERNO DEL ESTADO

DR. LAURENTINO LUNA  
Secretario Técnico del FACEM

M.A. ROBERTO RUIZ SILVA  
Delegado de la SAGARPA en Morelos

M.V.Z NOEL SOUZA GÓMEZ  
Subdelegado de Planeación de la SAGARPA  
ING. ARMANDO FIGUEROA HERNÁNDEZ  
Gerente Estatal de FIRCO

M.C. RAFAEL AMBRIZ CERVANTES  
DIRECTOR GENERAL DE COORDINACIÓN Y VINCULACIÓN DEL INIFAP EN MORELOS

ING. J. ÁLVARO HINOJOSA MARTÍNEZ  
Gerente Regional de la Comisión Nacional del Agua

ALEJANDRO DE ANDA ARRIAGA  
Representante Fiduciario de Scotiabank-Inverlat

C.P. AGUSTÍN AYALA MARTÍNEZ  
Comisario del FACEM

### Organigrama de aprobación de recursos de Alianza Contigo 2005

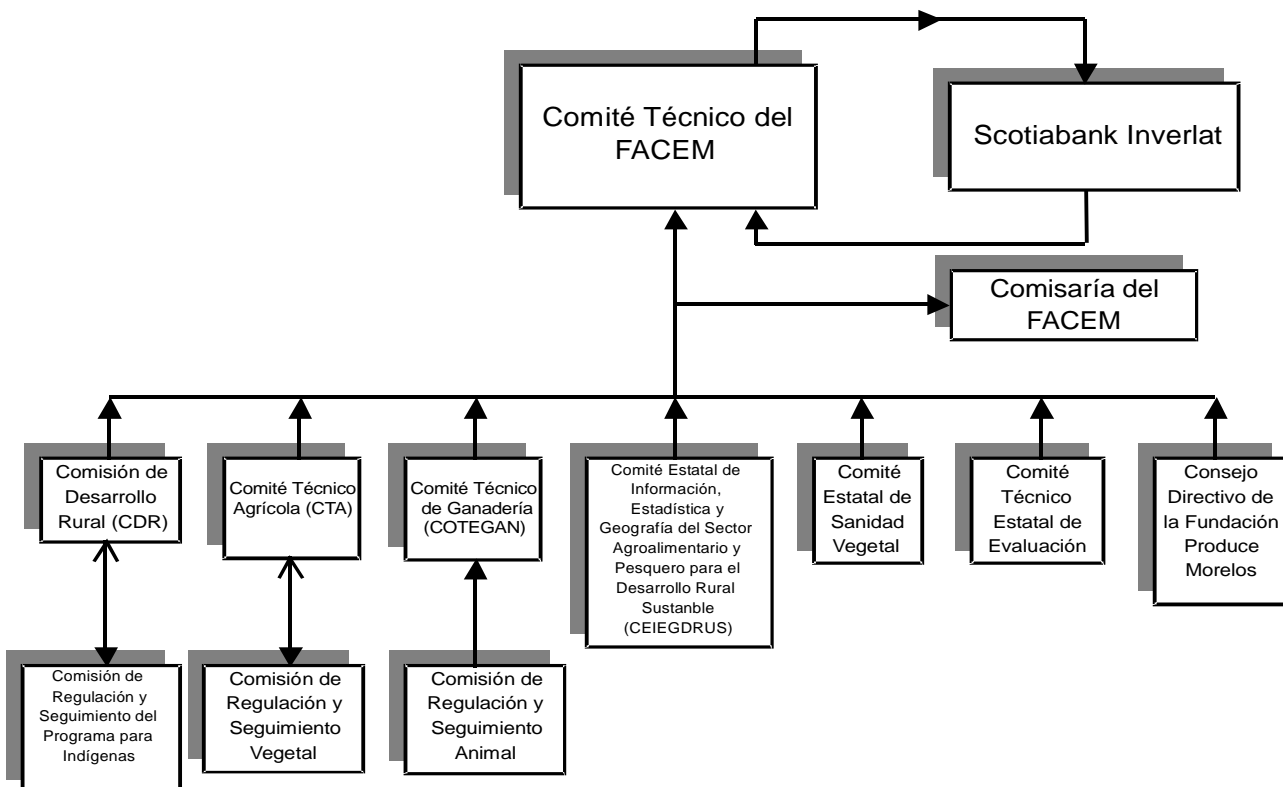

## 1. ÁREA DE ATENCIÓN ESTRATÉGICA

Los programas de la Alianza Contigo 2005: fomento agrícola, fomento ganadero, desarrollo rural, sanidad e inocuidad agroalimentaria, sistema de información para el desarrollo rural sustentable, tienen su aplicación en las cuatro líneas estratégicas de atención, esto es:

- A) La reconversión Productiva
- B) La integración de las cadenas agroalimentarias y de pesca
- C) La atención a grupos y regiones prioritarias y
- D) La atención a factores críticos.

## 2. INSTRUMENTOS DE EJECUCIÓN.

Se consideran los siguientes instrumentos:

- A) El fomento a la inversión rural y pesquera;
- B) El desarrollo y fortalecimiento de las capacidades de la población del sector rural;
- C) La promoción y apoyo de la organización rural y pesquera;
- D) El acceso a fuentes de financiamiento y aliento de la cultura de pago,
- E) La generación de información y tecnologías que incrementen la productividad; y
- F) El mejoramiento de la sanidad agroalimentaria; y el fortalecimiento de los mercados para complementar el ingreso.

Objetivo General.

Impulsar la participación creciente y autogestiva, principalmente de los productores de bajos ingresos y sus organizaciones, para el establecimiento de los agronegocios en el medio rural, encaminados a obtener beneficios de impacto social, económico y ambiental, y el fortalecimiento de la competitividad de las cadenas agroalimentarias, tanto para incrementar el ingreso de los productores y elevar su calidad de vida, como para diversificar las fuentes de empleo y fomentar el arraigo en el campo.

### Objetivos Específicos

- A) Fomentar la organización económica campesina como una prioridad.
- B) Fomentar la inversión rural de los productores, a través de proyectos de desarrollo.
- C) Establecer esquemas para el desarrollo de las capacidades de la población rural.
- D) Fortalecer la organización de las unidades de producción rural (UPR) para su incorporación a la apropiación de valor agregado.
- E) Fortalecer y avanzar en los niveles de sanidad e inocuidad del sector agroalimentario y pesquero

### Programa de Fomento Agrícola

#### Subprograma de Investigación y Transferencia de Tecnología

Monto asignado: \$9'394,534.00

Objetivo: Atender las demandas de las cadenas agroalimentarias y de pesca, a través de apoyos para la generación de tecnología, su validación, transferencia y adopción, que ayuden a incrementar la competitividad del sector y promover el desarrollo sustentable de los sistemas agroalimentarios y agroindustriales.

Tipos de Apoyos:

Se otorgarán apoyos para proyectos de investigación, proyectos integrales y eventos de transferencia de tecnología .



## METAS PROGRAMÁTICAS

Subprograma de Investigación y Transferencia de Tecnología				Unidades de Medida			
	En Transición	Resto de Productores	Suma		En Transición	Resto de Productores	Suma
<b>Reconversión Productiva</b>							
<b>I. Proyectos de Investigación</b>							
<b>Estatal</b>							
Proyectos a la Demanda	4		4	Proyecto	160		160
Otros Proyectos	1		1	Proyecto	40		40
<b>II: Proyectos de Investigación</b>							
<b>Regional</b>							
Proyectos a la Demanda	4		4	Proyecto	160		160
<b>III. Proyectos Estatales de</b>							
<b>Transferencia de Tecnología</b>							
Proyectos a la Demanda	3		3	Proyecto	120		120
Otros Proyectos	1		1	Proyecto	40		40
<b>V. Acciones de Transferencia</b>							
<b>de Tecnología</b>							
Parcelas demostrativas	6		6	Evento	120		120
Talleres de capacitación	8		8	Evento	160		160
Giras de intercambio	8		8	Evento	160		160
Material de Difusión	4		4	Evento	80		80
<b>Subtotal</b>					<b>1,040</b>		<b>1,040</b>
<b>Integración de Cadenas</b>							
<b>Agroalimentarias</b>							
<b>I. Proyectos de Investigación</b>							
<b>Estatal</b>							
Proyectos a la Demanda	2		2	Proyecto	80		80
Otros Proyectos	1		1	Proyecto	40		40
<b>II: Proyectos de Investigación</b>							
<b>Regional</b>							
Proyectos a la Demanda	5		5	Proyecto	200		200
<b>III. Proyectos Estatales de</b>							
<b>Transferencia de Tecnología</b>							
Proyectos a la Demanda	4		4	Proyecto	160		160
Otros Proyectos	1		1	Proyecto	40		40
<b>V. Acciones de Transferencia</b>							
<b>de Tecnología</b>							
Parcelas demostrativas	4		4	Evento	80		80
Talleres de capacitación	6		6	Evento	120		120
Giras de intercambio	5		5	Evento	100		100
Material de Difusión	3		3	Evento	60		60
<b>Subtotal</b>					<b>880</b>		<b>880</b>
<b>Atención a Factores Críticos</b>							
<b>I. Proyectos de Investigación</b>							
<b>Estatal</b>							
Proyectos a la Demanda	4		4	Proyecto	160		160
Otros Proyectos	3		3	Proyecto	120		120
<b>II: Proyectos de Investigación</b>							
<b>Regional</b>							
Proyectos a la Demanda				Proyecto			
<b>III. Proyectos Estatales de</b>							
<b>Transferencia de Tecnología</b>							
Proyectos a la Demanda				Proyecto			
Otros Proyectos				Proyecto			
<b>V. Acciones de Transferencia</b>							
<b>de Tecnología</b>							
Parcelas demostrativas				Evento			
Talleres de capacitación				Evento			
Giras de intercambio				Evento			
Material de Difusión				Evento			
<b>Subtotal</b>					<b>280</b>		<b>280</b>
<b>Total</b>					<b>2,200</b>		<b>2,200</b>

## MONTOS PROGRAMÁTICOS (Pesos sin decimales)

Subprograma de Investigación y Transferencia de Tecnología	Productores de Bajos Ingresos en Transición			Resto de Productores			Total por Subprograma		
	Federal	Estatad	Productores	Federal	Estatad	Productores	Federal	Estatad	Productores
<b>Reconversión Productiva</b>									
<b>I. Proyectos de Investigación Estatal</b>									
Proyectos a la Demanda	696,863	271,137	242,006	0	0	0	696,863	271,137	242,006
Otros Proyectos	174,216	67,784	60,500	0	0	0	174,216	67,784	60,500
<b>II: Proyectos de Investigación Regional (15% del total de los recursos asignados)</b>									
Proyectos a la Demanda	582,170	228,510	202,170	0	0	0	582,170	228,510	202,170
<b>III. Proyectos Estatales de Transferencia de Tecnología</b>									
Proyectos a la Demanda	650,077	252,933	225,752	0	0	0	650,077	252,933	225,752
Otros Proyectos	145,183	56,487	50,418	0	0	0	145,183	56,487	50,418
<b>IV. Acciones de Transferencia de Tecnología</b>									
Parcelas demostrativas	143,980	56,020	50,000	0	0	0	143,980	56,020	50,000
Talleres de capacitación	215,970	84,030	75,000	0	0	0	215,970	84,030	75,000
Giras de intercambio	215,970	84,030	75,000	0	0	0	215,970	84,030	75,000
Material de Difusión	168,435	65,287	58,443	0	0	0	168,435	65,287	58,443
<b>Subtotal</b>	<b>2,992,864</b>	<b>1,164,218</b>	<b>1,039,289</b>	<b>0</b>	<b>0</b>	<b>0</b>	<b>2,992,864</b>	<b>1,164,218</b>	<b>1,039,289</b>
<b>Integración de Cadenas Agroalimentarias</b>									
<b>I. Proyectos de Investigación Estatal</b>									
Proyectos a la Demanda	290,364	112,976	100,834	0	0	0	290,364	112,976	100,834
Otros Proyectos	145,182	56,488	50,416	0	0	0	145,182	56,488	50,416
<b>II: Proyectos de Investigación Regional (15% del total de los recursos asignados)</b>									
Proyectos a la Demanda	432,660	168,340	150,250	0	0	0	432,660	168,340	150,250
<b>III. Proyectos Estatales de Transferencia de Tecnología</b>									
Proyectos a la Demanda	523,995	203,877	179,520	0	0	0	523,995	203,877	179,520
Otros Proyectos	122,000	47,468	42,360	0	0	0	122,000	47,468	42,360
<b>IV. Acciones de Transferencia de Tecnología</b>									
Parcelas demostrativas	107,985	42,015	37,500	0	0	0	107,985	42,015	37,500
Talleres de capacitación	215,970	84,030	71,380	0	0	0	215,970	84,030	71,380
Giras de intercambio	179,975	70,025	59,480	0	0	0	179,975	70,025	59,480
Material de Difusión	76,874	29,733	35,690	0	0	0	76,874	29,733	35,690
<b>Subtotal</b>	<b>2,095,005</b>	<b>814,952</b>	<b>727,430</b>	<b>0</b>	<b>0</b>	<b>0</b>	<b>2,095,005</b>	<b>814,952</b>	<b>727,430</b>
<b>Atención a Factores Críticos</b>									
<b>I. Proyectos de Investigación Estatal</b>									
Proyectos a la Demanda	431,940	168,060	150,000	0	0	0	431,940	168,060	150,000
Otros Proyectos	465,919	181,205	161,000	0	0	0	465,919	181,205	161,000
<b>Subtotal</b>	<b>897,859</b>	<b>349,265</b>	<b>311,000</b>	<b>0</b>	<b>0</b>	<b>0</b>	<b>897,859</b>	<b>349,265</b>	<b>311,000</b>
<b>V. Otros Conceptos de Gasto</b>									
Gastos de Operación	270,541	105,240	0	0	0	0	270,541	105,240	0
Gastos de Evaluación	101,453	39,465	0	0	0	0	101,453	39,465	0
Gastos de Administración	202,906	78,930	0	0	0	0	202,906	78,930	0
Aportación COFUPRO	202,906	78,930	0	0	0	0	202,906	78,930	0
<b>Subtotal</b>	<b>777,806</b>	<b>302,565</b>	<b>0</b>	<b>0</b>	<b>0</b>	<b>0</b>	<b>777,806</b>	<b>302,565</b>	<b>0</b>
<b>Total</b>	<b>6,763,534</b>	<b>2,631,000</b>	<b>2,077,719</b>	<b>0</b>	<b>0</b>	<b>0</b>	<b>6,763,534</b>	<b>2,631,000</b>	<b>2,077,719</b>

### Programa de Desarrollo Rural

Descripción del Programa:

En el marco de la Ley de Desarrollo Rural Sustentable y con el propósito de hacer un uso más eficiente de los recursos públicos y fortalecer las acciones de generación de empleo rural e ingreso entre los habitantes de las regiones rurales marginadas de nuestro país, las políticas, estrategias e instrumentos de desarrollo rural, se orientan a fomentar la capitalización de las unidades de producción familiar, a promover el manejo sustentable de los recursos naturales; al desarrollo de proyectos de producción primaria, a incorporar procesos de transformación agregación de valor y generación de servicios; al desarrollo de capacidades en el medio rural y al fomento y consolidación de la organización empresarial, entre otros.

Se otorgarán apoyos para proyectos de investigación, proyectos integrales y eventos de transferencia de tecnología.

Objetivos centrales:

Buscar la integración a cadenas agroalimentarias y pesca, a través de la atención a grupos y regiones prioritarias, mediante el desarrollo económico y financiero del sector agroalimentario, la integración del productor a la cadena productiva, en impulso al desarrollo rural, la atención prioritaria de regiones de alta y muy alta marginación y la atención a grupos de mujeres, jóvenes, indígenas, personas de la tercera edad y gente con capacidades diferentes.

Filosofía del programa:

Evitar dispersión de apoyos intrascendentes para concentrarse en proyectos que detonen procesos de desarrollo sustentable, con efectos multiplicadores significativos.

Aplicación de los recursos en áreas estratégicas:

Grupos prioritarios\*: Mujeres, jóvenes, indígenas, gente con capacidades diferentes y personas de la tercera edad, con o sin acceso a la tierra agrupados en un mínimo de seis integrantes (20%).

Regiones prioritarias: localidades de alta y muy alta marginación, establecidas por CONAPO (70%).

Proyectos propuestos por los CDRS municipales (35%).

Cadenas agroalimentarias: establecidas como prioritarias, por su importancia actual o potencial para el estado, por su amplia inclusión social de unidades de producción familiar en los diferentes eslabones de la cadena (35%).

Subprogramas que lo integran:

El programa de Desarrollo Rural de la Alianza para el Campo 2005, consta de 3 subprogramas:

1. Apoyo a los Proyectos de Inversión Rural (PAPIR).
2. Desarrollo de Capacidades en el Medio Rural (PRODESCA).
3. Fortalecimiento de Empresas y Organización Rural (PROFEMOR).

Criterios de priorización de solicitudes:

1. Congruencia con las prioridades de los planes estatales y municipales.
2. Factibilidad e impacto social.
3. Concurrencia de recursos (oportunidades productivas, PROCAMPO, apoyos a la palabra, FONAES y banca).
4. Complementariedad entre los subprogramas de desarrollo rural y sinergias con otras fuentes de apoyo.
5. Orden de llegada

\* (Con base en las reglas de operación 2003.)

Estos subprogramas darán atención especial a los grupos y regiones prioritarias y a la integración de cadenas productivas de amplia inclusión social.

Subprograma de Apoyo a los Proyectos de Inversión Rural (PAPIR) 2005.

Objetivo General:

Fomentar la inversión en bienes de capital de la población rural elegible a través del apoyo para la puesta en marcha de proyectos productivos que posibiliten la aplicación de tecnologías apropiadas, la reconversión productiva, el acopio, acondicionamiento y transformación para fortalecer la comercialización de la producción primaria, la generación de empleo rural y de servicios, así como su posicionamiento en los mercados.

Objetivos específicos:

- Ø Apoyar, la puesta en marcha de proyectos productivos, mediante incentivos a la inversión.
- Ø Fomentar la capitalización entre la población rural de menores ingresos, a través de apoyos para la adquisición de equipos y bienes de tecnología apropiada a las condiciones de cada una de las regiones del estado.
- Ø Facilitar el acceso de la población rural de menores ingresos a las fuentes formales de financiamiento para la puesta en marcha de sus proyectos productivos de desarrollo.

Características de los Apoyos de ejecución federalizada:

- A) En cualquiera de las dos modalidades, los recursos asignados al municipio, deberán orientarse a:
- Canalizar el 70% a localidades de alta y muy alta marginación.
  - El 20% a grupos prioritarios (jóvenes, Mujeres, Indígenas, tercera edad y discapacitados).
  - 35% a cadenas productivas prioritarias de amplia inclusión social.

Los porcentajes fueron tomados de las reglas de operación 2003.

- B) Los apoyos se otorgan vía proyecto productivo que presente factibilidad técnica, económica, organizativa, financiera y ambiental, puede recibir, en forma complementaria, apoyos también de PRODESCA y PROFEMOR.
- C) Si un proyecto rebasa los 500 mil pesos, se deberá contar con un dictamen técnico financiero y de viabilidad que podrá realizar la SAGARPA (estatal) u otra instancia especializada de la región, así como la firma de un convenio.
- D) Monto de los apoyos: éstos estarán en función del tipo de productor, forma de organización y componente en base a las modificaciones a las reglas de operación 2003, publicadas en el 2005.
- E) Grupos prioritarios: grupos donde al menos 70% de los miembros son jóvenes de 14 a 28 años de edad, mujeres, indígenas o personas de la tercera edad; o grupos donde al menos el 20% de los socios son discapacitados.

Tipo de apoyos:

Para la adquisición de bienes de capital, exceptuando la compra de tierras, que requieran y justifiquen los proyectos productivos de desarrollo de la población rural elegible, incluyendo la creación de fondos de garantía.

Montos de apoyo para ejecución Federalizada:

Los rangos de apoyo son los siguientes:

Valor de los bienes de capital o del fondo de garantía por socio que justifica el proyecto productivo (pesos)	Porcentaje máximo de apoyo gubernamental en proyectos productivos		Porcentaje de apoyo por upr
	No prioritarios	Cuyos integrantes correspondan a grupos prioritarios	
<\$15,000	70	90	55
\$15,001-\$75,000	66	80	53
\$75,001-\$150,000	63	63	50
\$150,001-\$300,000	60	60	NO APLICA
\$300,001- >\$500,000	50	50	NO APLICA

**MONTOS PROGRAMÁTICOS**  
(Pesos)

CUADRO DE METAS Y MONTOS DEL ANEXO TÉCNICO DEL SUBPROGRAMA DE APOYO A LOS PROYECTOS DE INVERSIÓN RURAL (PAPIR) EN SU MODALIDAD DE EJECUCIÓN FEDERALIZADA DEL EJERCICIO FISCAL 2005.																						
ESTRATEGIA DE ATENCIÓN A GRUPOS Y REGIONES PRIORITARIAS A TRAVÉS DE LA ALIANZA PARA EL CAMPO																						
TIPO DE APOYO	CRITERIOS DE ASIGNACIÓN	TIPO DE BENEFICIARIOS	TIPO DE PROYECTO	METAS									MONTOS \$ (pesos sin decimales)									
				NÚMERO DE BENEFICIARIOS				NÚMERO DE PROYECTOS					DISTRIBUCIÓN DE RECURSOS FINANCIEROS				APORTACIÓN					
				Zonas Marginadas		Zonas No Marginadas		TOTAL BENEFICIARIOS	Zonas Marginadas		Zonas No Marginadas			TOTAL PROYECTOS	Zonas Marginadas al menos el 70%		Zonas No Marginadas		FEDERAL \$	ESTATAL \$	PRODUCTORES \$	TOTAL \$
				Productores de Bajos Ingresos	Productores en Transición	Productores de Bajos Ingresos	Productores en Transición		Productores de Bajos Ingresos	Productores en Transición	Productores de Bajos Ingresos	Productores en Transición	Productores de Bajos Ingresos		Productores en Transición							
ATENCIÓN VIA PROYECTO	CADENAS AGROALIMENTARIAS PRIORITARIAS	Grupos prioritarios	Producción Primaria. Valor Agregado. Garantía Líquida.	54				54	9				9	1,007,457			849,102	158,355	1,007,457	2,014,914		
				198			198	33				33	3,509,711			2,969,045	551,666	3,509,711	7,019,422			
				0			0					0									0	
		Otros Grupos Elegibles	Producción Primaria. Valor Agregado. Garantía Líquida.	198				198	33				33	3,162,966			2,865,801	497,165	3,162,966	6,328,832		
				804			804	134				134	13,171,881			11,101,698	2,070,413	13,171,881	26,343,982			
				0			0					0									0	
	OTRAS ACTIVIDADES PRODUCTIVAS	Grupos prioritarios	Producción Primaria. Valor Agregado. Garantía Líquida.	90				90	15				15	1,722,387			1,461,667	270,730	1,722,387	3,444,774		
				372			372	62				62	6,369,430			5,368,263	1,001,167	6,369,430	12,738,690			
				0			0					0									0	
		Otros Grupos Elegibles	Producción Primaria. Valor Agregado. Garantía Líquida.	372				372	62				62	6,022,694			5,076,019	946,665	6,022,694	12,045,268		
				1,488			1,488	248				248	24,610,855			20,742,444	3,868,411	24,610,855	48,221,710			
				0			0					0									0	
SUBTOTAL PROYECTOS				3,576	0	0	0	3,576	596	0	0	0	596	59,577,471	0	0	0	50,212,899	9,364,572	59,577,471	119,154,942	
GASTOS INDIRECTOS	Gastos de Operación (3%)																		1,584,000	257,288	1,841,288	
	Desarrollo Institucional (Delegación Estatal, DOR y CADER) (1%)																		351,263	38,936	390,199	
	Gastos de Evaluación (1.5%)																		737,020	148,544	885,564	
SUBTOTAL GASTOS INDIRECTOS																			2,922,443	545,028	3,467,471	
TOTAL				3,576				3,576	596	0	0	0	596	59,577,471	0	0	0	63,135,342	9,909,600	69,077,471	122,922,413	
CADENAS AGROALIMENTARIAS PRIORITARIAS				1.- JIJOHATE				2.- DURAZNO					3.- SORGO						4.- BOVINOS			5.- TEXTIL

**Subprograma de Desarrollo de Capacidades en el Medio Rural (PRODESCA) 2005**

**Objetivo General:**

Desarrollar las capacidades de la población rural elegible para identificar áreas de oportunidad, formular, poner en marcha y consolidar proyectos que mejoren sus procesos productivos, comerciales, organizativos, financieros y empresariales, mediante el subsidio a los servicios de capacitación, asistencia técnica y consultoría proporcionados por una red abierta y competitiva de prestadores de servicios profesionales certificados en cuanto a su perfil y desempeño.

**Objetivos específicos:**

- Promover el uso creciente del conocimiento técnico, comercial, organizativo, gerencial y financiero, en las unidades de producción y en las organizaciones rurales, mediante procesos de capacitación y educación.
- Establecer mecanismos de fomento para el desarrollo de la oferta de servicios profesionales adecuados a las necesidades de la población rural de menor desarrollo.
- Identificar experiencias y promover e impulsar proyectos de reconversión productiva o comercial, mediante el intercambio y difusión de experiencias exitosas.

**Tipos de apoyos:**

Se podrá apoyar el pago de Prestadores de Servicios Profesionales (PSP) para la realización de proyectos productivos de desarrollo a nivel de grupos de productores y organizaciones económicas, orientados a la generación y apropiación del valor agregado en las actividades de la población rural mediante servicios de capacitación, asistencia técnica y consultoría.

I. Diseño de proyectos de desarrollo.- Para justificar el diseño de proyectos productivos se realizarán actividades de inducción con los beneficiarios para la elaboración de un diagnóstico.

II. Para el diseño del proyecto productivo, las acciones básicas a realizar serán: la elaboración del diseño organizativo, de abasto y técnico-administrativo del proyecto; así como la evaluación económica, de riesgo y, en su caso, ambiental.

III. Puesta en marcha de proyectos de desarrollo.- Se realizarán acciones para la puesta en marcha como trámites, permisos, gestión de recursos ante terceros, negociación con proveedores; así como el seguimiento del proceso de inversión hasta el inicio de las operaciones.

IV. Asesoría técnica y consultoría profesional para empresas rurales o redes de proyectos individuales.- En base a un programa de trabajo (proyectos en marcha) se podrán apoyar acciones de asesoría y consultoría para desarrollar las capacidades de los productores en aspectos técnicos o administrativos, en la evaluación y rediseño de las estrategias comercial y de abasto y en la innovación tecnológica.

V. Desarrollo de los usuarios y supervisión de servicios.- Para evaluar la calidad de los servicios de los profesionales, la CDR autorizará simultáneamente el 12% adicional del valor del apoyo autorizado con cargo al PRODESCA de cada solicitud presentada por los Prestadores de Servicio Profesionales (PSP).

VI. Capacitación para Empresas Rurales. Se apoyan eventos de capacitación implementadas por organizaciones económicas formalmente constituidas por al menos 6 socios o empleados.

### MONTOS PROGRAMÁTICOS (PESOS)

COMPONENTES	Zonas Marginadas (Mayor o igual al 70%) <sup>©</sup>			Zonas No Marginadas			Resto de productores (Hasta el 20% del total del programa)	TOTAL	Origen del recurso		
	Productores de Bajos Ingresos	En Transición	subtotal	Productores de Bajos Ingresos (Mayor o igual al 25%) <sup>©</sup>	En Transición (Menor o igual al 5%) <sup>©</sup>	Subtotal			Federal	Estatad	Total
I) Diseño de proyectos de desarrollo	674,780		674,780				285,220	960,000	926,880	33,120	960,000
II) Puesta en marcha de proyectos de desarrollo	2,711,652		2,711,652				1,272,348	3,984,000	3,846,552	137,448	3,984,000
III) Asesoría técnica y consultoría profesional para empresas rurales o redes de proyectos individuales	263,625		263,625				111,375	375,000	362,063	12,937	375,000
IV) Capacitación a empresas rurales	337,440		337,440				142,560	480,000	463,440	16,560	480,000
V) Promoción de proyectos en zonas rurales marginadas	300,000		300,000				0	300,000	289,650	10,350	300,000
VI) Programas especiales de desarrollo de capacidades (Hasta 15% PRODESCA)	351,500		351,500				148,500	500,000	482,750	17,250	500,000
VII) Desarrollo de usuarios y supervisión de servicios (12% de los 6 componentes anteriores)	556,692		556,692				235,188	791,880	764,560	27,320	791,880
VIII) Otros apoyos	98,710		98,710				43,190	141,900	136,757	5,143	141,900
X) Participación en la Red Nacional de Desarrollo Rural Sustentable (RENRUS)	168,720		168,720				71,280	240,000	231,720	8,280	240,000
X) Promoción de Agroproductos No Tradicionales	384,541		384,541				162,459	547,000	528,128	18,872	547,000
Gastos de Operación (Hasta el 3% UTOE)			0				0	0	255,000	9,120	264,120
(Al Menos el 1% para ventanillas y plazas comunitarias)			0				0	0	85,000	3,040	88,040
Gastos de Evaluación (1.5% )			0				0	0	127,500	4,560	132,060
<b>TOTAL</b>	<b>5,847,660</b>	<b>0</b>	<b>5,847,660</b>	<b>0</b>	<b>0</b>	<b>0</b>	<b>2,472,120</b>	<b>8,319,780</b>	<b>8,500,000</b>	<b>304,000</b>	<b>8,804,000</b>

### METAS PROGRAMÁTICAS

COMPONENTES	Cantidad				Número de Productores Beneficiados					
	Proyectos	UPR	Eventos	Participantes	Zonas Marginadas		Zonas No Marginadas		Resto de productores	Suma
					De Bajos Ingresos	En Transición	De Bajos Ingresos	En Transición		
I) Diseño de proyectos de desarrollo	100	600								0
II) Puesta en marcha de proyectos de desarrollo	415	2,490			1,750				740	2,490
III) Asesoría técnica y consultoría profesional para empresas rurales o redes de proyectos individuales	15	90			63				27	90
IV) Capacitación a empresas rurales	50	300			211				89	300
V) Promoción de proyectos en zonas rurales marginadas	25	150			150					150
VI) Programas especiales de desarrollo de capacidades	20	120			84				36	120
VII) Supervisión de servicios (suma 6 componentes anteriores)	625									0
VIII) Otros apoyos	8	32			22				10	32
X) Promoción de Agroproductos No Tradicionales			3	45	32				13	45
X) Participación en la Red Nacional de Desarrollo Rural Sustentable (RENRUS)			4	40	28				12	40
<b>TOTAL</b>	<b>633</b>	<b>3,782</b>	<b>7</b>	<b>85</b>	<b>2,340</b>	<b>0</b>	<b>0</b>	<b>0</b>	<b>927</b>	<b>3,267</b>

### Subprograma de Fortalecimiento de Empresas y Organización Rural (PROFEMOR) 2005

#### Objetivo General:

Incorporar a las Unidades de Producción Rural (UPR) y grupos prioritarios en forma organizada a la apropiación del valor agregado en ambos sentidos de la cadena productiva, promover sinergias entre las organizaciones y redes económicas y de servicios financieros rurales, así como fortalecer procesos de participación y autogestión, que permitan un mayor poder de negociación y posicionamiento de sus empresas y organizaciones.

#### Objetivos específicos:

1. Fomentar la creación, reconversión e integración organizativa de los productores rurales
2. Apoyar la consolidación de la estructura interna y administración profesional, de los consejos de desarrollo rural sustentable, de grupos, organizaciones económicas y de servicios financieros rurales.
3. Fomentar el intercambio de experiencias y la formación de recursos humanos al nivel de socios, directivos y personal administrativo.
4. Facilitar el acceso a servicios financieros a los habitantes rurales.

Características de los apoyos:



Para fortalecer la estructura interna y la administración diferenciada de las organizaciones económicas y de servicios financieros rurales, contribuir a su inserción adecuada en las cadenas productivas, desarrollando su integración en redes y alianzas que agreguen valor a su producción, mejoren su capacidad financiera, de proveeduría y la presentación de servicios.

**Fortalecimiento Institucional.-** Se destinarán recursos para la contratación de un coordinador, en apoyo a cada Consejo de Desarrollo Rural Sustentable, en el ámbito Distrital y Municipal, quienes elaborarán y mantendrán actualizado el diagnóstico y plan de desarrollo rural y apoyar en la operación y gestión de la Alianza para el Campo.

**Consolidación Organizativa.-** Se destinarán apoyos a las organizaciones, para desarrollar su capacidad empresarial y dar prioridad a procesos de valor agregado, para propiciar un efecto multiplicador incluyente y autonomía gradual.

**Fortalecimiento de organizaciones económicas y financieras de primer nivel.-** Se consideran organizaciones de primer nivel aquellas con ámbito de operación intercomunitario en una microregión, tales como SPR, SSS, Unión de Ejidos.

**Fortalecimiento de redes y organizaciones económicas y financieras de 2o. y 3er. Nivel.**

**MONTOS PROGRAMÁTICOS  
(PESOS)**

COMPONENTES	En Zonas Marginadas (mínimo 70%)		En Zonas No Marginadas		Origen del Recurso			Total
	Productores de Bajos Ingresos	Productores en transición	Productores de Bajos Ingresos (mínimo 25%)	Productores en transición (hasta 5%)	Federal	Estatad	Productor	
<b>Fortalecimiento Institucional</b>								
Consejos Distritales / Regionales	75,600		32,400		89,791	18,209		108,000
Consejos Municipales	2,356,200		1,009,800		2,798,492	567,508		3,366,000
<b>Consolidación Organizativa</b>								
Organismos 1er. Nivel.	1,417,500			607,500	1,683,585	341,415		2,025,000
Organismos 2do y 3er nivel	630,000			270,000	748,260	151,740	257,180	1,157,180
<b>Fomento Empresarial (hasta 10%)</b>	320,005			137,145	379,872	77,278	126,920	584,070
<b>Gastos de Operación</b>								
UTOE (hasta 3%)	151,557			64,953	180,000	36,510		216,510
Desarrollo de CADER's (hasta 1%)	50,519			21,651	60,000	12,170		72,170
<b>Evaluación Estatal Externa (hasta 1%)</b>	50,519			21,651	60,000	12,170		72,170
<b>TOTAL</b>	<b>5,051,900</b>			<b>2,165,100</b>	<b>6,000,000</b>	<b>1,217,000</b>	<b>384,100</b>	<b>7,601,100</b>

**METAS PROGRAMÁTICAS**

COMPONENTES	Zonas Marginadas		Zonas No Marginadas		Unidad de Medida	Número de Productores Beneficiados				Total
	Productores de Bajos Ingresos	Productores en transición	Productores de Bajos Ingresos	Productores en transición (hasta 5%)		Zonas Marginadas		Zonas No Marginadas		
						Productores de Bajos Ingresos	En Transición	Productores de Bajos Ingresos	En Transición	
<b>Fortalecimiento Institucional</b>										
Consejos Distritales / Regionales	1				Consejo					
Consejos Municipales	23		10		Consejo					
<b>Consolidación Organizativa</b>										
Organismos 1er. Nivel.	19			8	Organismo	114			48	162
Organismos 2do y 3er nivel	6			2	Organismo	72			24	96
<b>Fomento Empresarial</b>	16			7	Evento	96			42	138

**Programa de Fomento Agrícola**

**Objetivo General:**

Impulsar la inversión en el sector agrícola y su capitalización mediante el otorgamiento de apoyos económicos para la adquisición de bienes de capital, que permita a los productores hacer eficientes y sustentables sus procesos de producción, mejorar su infraestructura, diversificar sus unidades de producción y obtener un mayor retorno del valor final de los productos, a fin de elevar su nivel de ingresos.

**Tipos y Montos de Apoyo:**

1. Fomentar la creación, reconversión e integración organizativa de los productores rurales
2. Apoyar la consolidación de la estructura interna y administración profesional, de los consejos de desarrollo rural sustentable, de grupos, organizaciones económicas y de servicios financieros rurales.
3. Fomentar el intercambio de experiencias y la formación de recursos humanos al nivel de socios, directivos y personal administrativo.
4. Facilitar el acceso a servicios financieros a los habitantes rurales.

**Características de los apoyos:**

Se destinará al menos el 60% de los recursos de este subprograma para apoyar proyectos productivos económicos y hasta el 40% para apoyar solicitudes con cédulas de autodiagnóstico.

Dentro de este programa tenemos los siguientes subprogramas:

Subprograma	Total	Federal	Estatad
Fomento a la inversión	18,329,906	7'204,606	11'125,300
Sistemas producto	800,000	800,000	0
<b>TOTAL</b>	<b>19,129,906</b>	<b>8'004,606</b>	<b>11'125,300</b>

**MONTOS PROGRAMÁTICOS  
(PESOS)**

Subprograma de Fomento a la Inversión y Capitalización	Transición			Resto de Productores			Total por Subprograma		
	Federal	Estatad	Productores	Federal	Estatad	Productores	Federal	Estatad	Productores
<b>I. Reconversión Productiva</b>									
Infraestructura Parcelaria de Riego	0	0	0	0	3,024,727	1,296,312	0	3,024,727	1,296,312
Construcción y rehabilitación de obras de captación de agua	0	0	0	0	1,120,000	480,000	0	1,120,000	480,000
Equipamiento de invernaderos	246,771	10,553	257,324	0	21,703	21,703	246,771	32,256	279,027
Establecimiento de invernaderos	253,958	10,403	264,361	11,520	24,010	35,530	265,478	34,413	299,891
Modernización de invernaderos	221,020	9,452	230,472	0	19,437	19,437	221,020	28,889	249,909
Producción/Adquisición de material vegetativo	587,449	112,371	699,820	0	0	0	587,449	112,371	699,820
Establecimiento y mantenimiento de unidades de producción (en etapa preproductiva)	1,435,615	26,118	1,461,721	10,887	199,885	210,772	1,446,502	226,003	1,672,493
Proyectos de reconversión productiva	240,041	45,885	0	0	0	0	240,041	45,885	0
Apoyo a proyectos estratégicos	403,140	17,240	621,429	0	615,455	248,571	403,140	632,695	870,000
<b>Subtotal</b>	<b>3,387,994</b>	<b>232,022</b>	<b>3,535,127</b>	<b>22,407</b>	<b>5,025,217</b>	<b>2,312,325</b>	<b>3,410,401</b>	<b>5,257,239</b>	<b>5,847,452</b>
<b>II. Integración de cadenas agroalimentarias</b>									
Infraestructura Parcelaria de Riego	0	0	0	0	3,307,309	1,417,418	0	3,307,309	1,417,418
Equipamiento de invernaderos	172,742	7,387	180,129	0	15,192	15,192	172,742	22,579	195,321
Establecimiento de invernaderos	185,665	7,937	193,602	0	16,322	16,322	185,665	24,259	209,924
Modernización de invernaderos	154,713	6,616	161,329	0	13,607	13,607	154,713	20,223	174,936
Producción/Adquisición de material vegetativo	411,214	78,785	489,999	0	0	0	411,214	78,785	489,999
Establecimiento y mantenimiento de unidades de producción (en etapa preproductiva)	381,947	108,810	490,755	0	0	0	381,947	108,810	490,755
Proyectos de reconversión productiva	168,030	31,970	0	0	0	0	168,030	31,970	0
Apoyo a proyectos estratégicos	912,802	61,464	0	0	24,818	0	912,802	86,282	0
<b>Subtotal</b>	<b>2,387,113</b>	<b>302,969</b>	<b>1,515,814</b>	<b>0</b>	<b>3,377,248</b>	<b>1,462,539</b>	<b>2,387,113</b>	<b>3,680,217</b>	<b>2,978,353</b>
<b>IV. Atención a Factores Críticos</b>									
Infraestructura Parcelaria de Riego	0	0	0	0	1,417,964	607,699	0	1,417,964	607,699
Equipamiento de invernaderos	72,237	3,116	75,353	0	6,409	6,409	72,237	9,525	81,762
Establecimiento de invernaderos	80,207	3,460	83,667	0	7,115	7,115	80,207	10,575	90,782
Modernización de invernaderos	66,838	2,884	69,722	0	5,930	5,930	66,838	8,814	75,652
Producción/Adquisición de material vegetativo	176,235	33,946	210,181	0	0	0	176,235	33,946	210,181
Establecimiento y mantenimiento de unidades de producción (en etapa preproductiva)	233,222	36,293	269,515	0	0	0	233,222	36,293	269,515
Proyectos de reconversión productiva	71,959	14,115	0	0	0	0	71,959	14,115	0
Maquinaria, equipo y herramientas	200,317	29,955	230,272	0	0	0	200,317	29,955	230,272
Apoyo a proyectos estratégicos	121,914	5,260	0	0	10,816	0	121,914	16,076	0
<b>Subtotal</b>	<b>1,022,929</b>	<b>129,029</b>	<b>938,710</b>	<b>0</b>	<b>1,448,234</b>	<b>627,153</b>	<b>1,022,929</b>	<b>1,577,263</b>	<b>1,565,863</b>
<b>Gastos de Operación y Evaluación</b>							0	0	0
gastos de operación (4% del total de los recursos)	287,813	28,129	0	461	416,896	0	288,274	445,025	0
Gastos de evaluación (1.5% del total de los recursos)	95,716	10,113	0	173	155,443	0	95,889	165,556	0
<b>Subtotal</b>	<b>383,529</b>	<b>38,242</b>	<b>0</b>	<b>634</b>	<b>572,339</b>	<b>0</b>	<b>384,163</b>	<b>610,581</b>	<b>0</b>
<b>TOTAL</b>	<b>7,181,565</b>	<b>702,262</b>	<b>5,989,651</b>	<b>23,041</b>	<b>10,423,038</b>	<b>4,402,017</b>	<b>7,204,606</b>	<b>11,125,300</b>	<b>10,391,668</b>

## METAS PROGRAMÁTICAS

Subprograma de Fomento a la Inversión y Capitalización	En Tránsito	Resto de Productores	Suma	Número de Productores Beneficiados			
				Unidades de Medida	En Tránsito	Resto de Productores	Suma
<b>I. Reversión Productiva</b>							
Infraestructura Parcelaria de Riego	0	418.02	418.02	Héctarea	0	217	217
Equipamiento de invernaderos	9	1	10	Infraestructura	54	6	60
Establecimiento de invernaderos	119	1	120	Infraestructura	139	6	145
Modernización de invernaderos	253	36	289	Infraestructura	187	572	759
Producción/Adquisición de material vegetativo	337	35	372	Héctarea	226	35	261
Establecimiento y mantenimiento de unidades de producción (en etapa preproductiva)	0	1,021.2	1,021.2	Héctarea	233	30	263
Proyectos de reversión productiva	0	1,021.2	1,021.2	Proyecto	0	531	531
Apoyo a proyectos estratégicos	13.5	1.5	15.0	Héctarea	600	60	660
<b>II. Integración de cadenas agroalimentarias</b>							
Infraestructura Parcelaria de Riego	0	422.18	422.18	Héctarea	0	220	220
Equipo especializado de transporte para el manejo de post-cosecha	81			Héctarea	81	0	81
Equipamiento de invernaderos	88	3	91	Infraestructura	118	18	136
Establecimiento de invernaderos	82	1	83	Infraestructura	87	6	93
Modernización de invernaderos	337	3	340	Infraestructura	367	18	385
Establecimiento y mantenimiento de unidades de producción (en etapa preproductiva)	264	0	264	Héctarea	264	0	264
<b>IV. Atención a Factores Críticos</b>							
Infraestructura Parcelaria de Riego	0	179.89	179.89	Héctarea	0	98	98
Equipamiento de invernaderos	1	0	1	Infraestructura	6	0	6
Establecimiento de invernaderos	0	1	1	Infraestructura	6	0	6
Modernización de invernaderos	1	0	1	Infraestructura	6	0	6
Producción/Adquisición de material vegetativo	35	0	35	Héctarea	35	0	35
Establecimiento y mantenimiento de unidades de producción (en etapa preproductiva)	44	0	44	Héctarea	44	0	44
Proyectos de reversión productiva	35	0	35	Héctarea	35	0	35
Maquinaria, equipo y herramientas	57	0	57	Pieza	57	0	57
Apoyo a proyectos estratégicos	18	2	20	Módulo	160	20	180

## Subprograma Fortalecimiento de los Sistemas Producto

## Descripción del subprograma:

Este subprograma busca, promover la integración y competitividad de los sistemas producto (cadenas productivas) mediante apoyos complementarios a los productores que les permitan fortalecer sus esquemas de organización productiva y cumplir con sus funciones de planeación, comunicación y concertación entre los eslabones de la cadena para incrementar la producción, productividad y rentabilidad de las actividades agropecuarias y mejorar su nivel de vida.

## Población objetivo:

Las organizaciones productivas de representación estatal, regional y nacional que participen en la integración y consolidación de los comités sistemas productivo conforme a lo establecido en la Ley de Desarrollo Rural Sustentable y al esquema de organización promovido por la SAGARPA y la SEDAGRO.

## MONTOS PROGRAMÁTICOS (PESOS)

12.2 Subprograma de Fortalecimiento de los Sistemas Producto	Resto de Productores			Total por Subprograma		
	Federal	Estatad	Productores	Federal	Estatad	Productores
<b>III. INTEGRACION DE CADENAS AGROALIMENTARIAS</b>						
<b>III.I. Integración de los Comites Sistema Producto</b>						
<b>Cadena 11. JIOMATE</b>						
Reuniones	15,000	-	-	15,000	-	-
<b>Cadena 12. MAIZ</b>						
Reuniones	15,000	-	-	15,000	-	-
<b>Cadena 13. MAIZ POZOLERO</b>						
Reuniones	15,000	-	-	15,000	-	-
Cursos	11,000	-	-	11,000	-	-
<b>Subtotal</b>	<b>56,000</b>	<b>-</b>	<b>-</b>	<b>56,000</b>	<b>-</b>	<b>-</b>
<b>II.II. Fortalecimiento de los Comites Constituidos para llevarlos a la Competitividad.</b>						
<b>Cadena 1. ORNAMENTAL</b>						
Consolidación del Sistema Producto	35,000	-	-	35,000	-	-
Profesionalización del sistema producto	35,000	-	-	35,000	-	-
<b>Cadena 2. DURAZNO</b>						
Consolidación del Sistema Producto	35,000	-	-	35,000	-	-
Profesionalización del sistema producto	35,000	-	-	35,000	-	-
<b>Cadena 3. CEBOLLA</b>						
Consolidación del Sistema Producto	35,000	-	-	35,000	-	-
Profesionalización del sistema producto	35,000	-	-	35,000	-	-
<b>Cadena 4. AGUACATE</b>						
Consolidación del Sistema Producto	35,000	-	-	35,000	-	-
Profesionalización del sistema producto	35,000	-	-	35,000	-	-
<b>Cadena 5. CITRICOS</b>						
Consolidación del Sistema Producto	35,000	-	-	35,000	-	-
Profesionalización del sistema producto	35,000	-	-	35,000	-	-
<b>Cadena 6. NOPAL</b>						
Consolidación del Sistema Producto	35,000	-	-	35,000	-	-
Profesionalización del sistema producto	35,000	-	-	35,000	-	-
<b>Cadena 7. ARROZ</b>						
Consolidación del Sistema Producto	35,000	-	-	35,000	-	-
Profesionalización del sistema producto	35,000	-	-	35,000	-	-
<b>Cadena 8. AGAVE</b>						
Consolidación del Sistema Producto	35,000	-	-	35,000	-	-
Profesionalización del sistema producto	35,000	-	-	35,000	-	-
<b>Cadena 9. CAÑA</b>						
Consolidación del Sistema Producto	35,000	-	-	35,000	-	-
Profesionalización del sistema producto	35,000	-	-	35,000	-	-
<b>Cadena 10. SORGO</b>						
Consolidación del Sistema Producto	35,000	-	-	35,000	-	-
Profesionalización del sistema producto	35,000	-	-	35,000	-	-
<b>Subtotal</b>	<b>700,000</b>	<b>-</b>	<b>-</b>	<b>700,000</b>	<b>-</b>	<b>-</b>
Gastos de Operación (4% del total de los recursos)	32,000	-	-	32,000	-	-
Gastos de Evaluación (1.5% del total de los recursos)	12,000	-	-	12,000	-	-
<b>TOTAL</b>	<b>800,000</b>	<b>-</b>	<b>-</b>	<b>800,000</b>	<b>-</b>	<b>-</b>

## METAS PROGRAMÁTICAS

12.2 Subprograma de Fortalecimiento de los Sistemas	Resto de Productores	Suma	Unidades de Medida	Resto de Productores	Suma
<b>II. INTEGRACION DE CADENAS AGROALIMENTARIAS</b>					
<b>III. Integración de los Comites Sistema</b>					
<b>Cadena 11. JITOMATE</b>				-	
Reuniones	1	1	Reunión	60	60
<b>Cadena 12. MAIZ</b>				-	
Reuniones	1	1	Reunión	500	500
<b>Cadena 13. MAIZ POZOLERO</b>				-	
Reuniones	1	1	Reunión	150	150
Cursos	1	1	Curso	150	150
<b>II.II. Fortalecimiento de los Comites Constituidos para llevarlos a la Competitividad.</b>				-	
<b>Cadena 1. ORNAMENTAL</b>				-	
Consolidación del Sistema Producto	1	1	-	60	60
Profesionalización del sistema producto	1	1	-	60	60
<b>Cadena 2. DURAZNO</b>				-	
Consolidación del Sistema Producto	1	1	-	160	160
Profesionalización del sistema producto	1	1	-	160	160
<b>Cadena 3. CEBOLLA</b>				-	
Consolidación del Sistema Producto	1	1	-	300	300
Profesionalización del sistema producto	1	1	-	300	300
<b>Cadena 4. AGUACATE</b>				-	
Consolidación del Sistema Producto	1	1	-	400	400
Profesionalización del sistema producto	1	1	-	400	400
<b>Cadena 5. CÍTRICOS</b>				-	
Consolidación del Sistema Producto	1	1	-	154	154
Profesionalización del sistema producto	1	1	-	154	154
<b>Cadena 6. NOPAL</b>				-	
Consolidación del Sistema Producto	1	1	-	200	200
Profesionalización del sistema producto	1	1	-	200	200
<b>Cadena 7. ARROZ</b>				-	
Consolidación del Sistema Producto	1	1	-	657	657
Profesionalización del sistema producto	1	1	-	657	657
<b>Cadena 8. AGAVE</b>				-	
Consolidación del Sistema Producto	1	1	-	100	100
Profesionalización del sistema producto	1	1	-	100	100
<b>Cadena 9. CAÑA</b>				-	
Consolidación del Sistema Producto	1	1	-	900	900
Profesionalización del sistema producto	1	1	-	900	900
<b>Cadena 10. SORGO</b>				-	
Consolidación del Sistema Producto	1	1	-	2,500	2,500
Profesionalización del sistema producto	1	1	-	2,500	2,500

## Programa de sanidad e inocuidad de agroalimentaria

## Objetivo general

El programa de Sanidad e Inocuidad agroalimentaria, busca materializar las políticas del Plan Sectorial orientadas a impulsar, fomentar y fortalecer a las cadenas agroalimentarias y de pesca, apoyando la ejecución de programas sanitarios que tienen como finalidad favorecer las oportunidades de participación en el mercado, una vez que la condición sanitaria o de inocuidad no representa una limitante para la comercialización de los productos agropecuarios mexicanos, en los mercados de México y del mundo.

Dentro del este programa tenemos tres subprogramas:

## 1. Subprograma Sanidad vegetal

## Objetivos Específicos.-

- a) Impulsar el control y erradicación de plagas y/o enfermedades agrícolas
- b) Preservar y protegerlos estatus sanitarios
- c) Promover e instrumentar programas nacionales de inocuidad
- d) Estimular a los gobiernos estatales y los productores a lograr avances sanitarios
- e) Certificar la sanidad e inocuidad y en general la calidad agroalimentaria y acuícola de los productos

## Características de los apoyos



El programa de Sanidad e Inocuidad Agroalimentaria apoya la ejecución de diversas campañas sanitarias para la prevención, control y/o erradicación de las principales plagas agrícolas, así como las diversas medidas de reducción de riesgo de contaminación que requieren participación gubernamental para ser exitosas.

Los apoyos se orientan a las campañas comprendidas en los programas de trabajo del Comité Estatal de Sanidad Vegetal.

El SENASICA ejercerá la potestad que le confieren las leyes de Sanidad Vegetal y de Desarrollo Rural Sustentable, para dar prioridad a programas estratégicos como el de Mosca de la Fruta.

Se continuará dando apoyos para el desarrollo de los programas de campañas nacionales: Mosca de la Fruta, Trampero Preventivo de Moscas Exóticas de la Fruta, Manejo Fitosanitario del Aguacatero, Langosta y Virus Tristeza de los Cítricos, así como para las campañas de prevención: Chapulín, Cochinilla Rosada y Gusano Soldado. El Trampero Preventivo de Moscas Exóticas de la Fruta es de carácter obligatorio establecerlo y operarlo a través del Comité Estatal de Sanidad Vegetal (CESV). En el caso de campañas voluntarias de interés social, estatal o regional, el SENASICA, en coordinación con la Delegación Estatal de la SAGARPA y el Gobierno del Estado dictaminará y aprobará la asignación de recursos por actividad, en base a prioridades de atención.

### MONTOS PROGRAMÁTICOS (PESOS)

Subprograma de Sanidad Vegetal Estrategia Integración de Cadenas Agroalimentarias.	Productores de Bajos Ingresos en:									Resto de Productores			Total por Subprograma			
	Zonas Marginadas			Zonas No Marginadas			Tránsito			Federal	Estatal	Product.	Federal	Estatal	Product.	Total
	Federal	Estatal	Product.	Federal	Estatal	Product.	Federal	Estatal	Product.							
Moscas de la Fruta										700,000	700,000	700,000	700,000	700,000	700,000	2,100,000
Trampero Preventivo Contra Moscas Exóticas de la Fruta										100,000	100,000	100,000	100,000	100,000	100,000	300,000
Caract. Fit. De Cítricos										284,000	284,000	284,000	284,000	284,000	284,000	852,000
manejo Fit. Del Aguacatero										280,000	280,000	280,000	280,000	280,000	280,000	840,000
Caract. Fit. De Cultivos Clásicos										190,000	190,000	190,000	190,000	190,000	190,000	570,000
Caract. Fit. De Caña de Azúcar										131,000	131,000	131,000	131,000	131,000	131,000	393,000
Caract. Fit. De Ornamentales										125,000	125,000	125,000	125,000	125,000	125,000	375,000
Contingencias										80,000	80,000	190,000	80,000	80,000	190,000	350,000
Gastos de operación (4%)										80,000	80,000	0	80,000	80,000	0	160,000
Gastos de evaluación (1.5%)										30,000	30,000	0	30,000	30,000	0	60,000
<b>Total</b>										<b>2,000,000</b>	<b>2,000,000</b>	<b>2,000,000</b>	<b>2,000,000</b>	<b>2,000,000</b>	<b>2,000,000</b>	<b>6,000,000</b>

En base al anexo técnico 2005.

### METAS PROGRAMÁTICAS

Subprograma de Sanidad Vegetal Estrategia Integración de Cadenas Agroalimentarias.	Cantidad Física					Unidad de Medida	Número de Productores Beneficiados				
	Zonas		En Tránsito	Resto de Product.	Suma		Zonas		En Tránsito	Resto de Product.	Suma
	Marg.	No Marg.					Marg.	No Marg.			
Moscas de la Fruta				2600	2600	Campaña				650	650
Trampero Preventivo Contra Moscas Exóticas de la Fruta				160	160	Campaña				650	650
Caract. Fit. De Cítricos				371	371	Campaña				120	120
manejo Fit. Del Aguacatero				300	300	Campaña				300	300
Caract. Fit. De Cultivos Clásicos				1000	1000	Campaña				440	440
Caract. Fit. De Caña de Azúcar				1000	1000	Campaña				400	400
Caract. Fit. De Ornamentales				300	300	Campaña				300	300
Contingencias				500	500	Campaña				250	250
<b>Total</b>				<b>6,231</b>	<b>6,231</b>					<b>3,110</b>	<b>3,110</b>

### Subprograma de Inocuidad de Alimentos (Fomento a la certificación agroalimentaria)

#### Objetivo General

Descripción: Se otorgan apoyos para la promoción, fomento, capacitación y asistencia técnica, orientados a la instrumentación y metodologías de minimización de riesgos de contaminación en las unidades de producción, de procesamiento y empaque, tales como Buenas Prácticas Agrícolas, Pecuarias y Acuícolas, Buenas Prácticas de manufactura y Procedimientos Operativos de Sanitización.

Estándar: De la misma forma, se apoyarán los conceptos de pruebas diagnosticas y de análisis de contaminantes: Insumos Sanitarios; Infraestructura y equipo que permita la implantación de las Buenas Prácticas, lo que se regulará de acuerdo al anexo técnico 2005 y al programa de trabajo específico que formulen los Comités Sanitarios Estatales señalados en el artículo 87 fracción I.

### MONTOS PROGRAMÁTICOS (PESOS)

Subprograma de Inocuidad de Alimentos	Productores de Bajos Ingresos en:									Resto de Productores			Total por Subprograma			
	Zonas Marginadas			Zonas No Marginadas			Tránsito			Federal	Estatal	Product.	Federal	Estatal	Product.	Total
	Federal	Estatal	Product.	Federal	Estatal	Product.	Federal	Estatal	Product.							
Componente de Inocuidad Agrícola										480,000	480,000	500,000	480,000	480,000	500,000	1,460,000
Gastos de operación (3%)										15,000	15,000	0	15,000	15,000	0	30,000
Gastos de evaluación (1%)										5,000	5,000	0	5,000	5,000	0	10,000
<b>Total</b>										<b>500,000</b>	<b>500,000</b>	<b>500,000</b>	<b>500,000</b>	<b>500,000</b>	<b>500,000</b>	<b>1,500,000</b>

### METAS

Subprograma de Inocuidad de Alimentos	Cantidad Física					Unidad de Medida	Número de Productores Beneficiados				
	Zonas		En Tránsito	Resto de Product.	Suma		Zonas		En Tránsito	Resto de Product.	Suma
	Marg.	No Marg.					Marg.	No Marg.			
Componente de Inocuidad Agrícola				2770	2770	Componente				650	650
<b>Total</b>				<b>2,770</b>	<b>2,770</b>					<b>650</b>	<b>650</b>

Subprograma de Salud Animal  
Objetivo General

El programa de Sanidad e Inocuidad Agroalimentaria apoya la ejecución de diversas campañas sanitarias para la prevención, control y/o erradicación de las principales plagas y enfermedades pecuarias y acuícolas, así como las diversas medidas de reducción de riesgo de contaminación que requieren participación gubernamental para ser exitosas.

Tipos y Montos de Apoyo

Este programa contará con un monto mínimo del 5% del presupuesto federal convenido para el programa de Alianza para el Campo en cada entidad federativa.

Conceptos de Apoyo

Con base en los programas de trabajo, previa autorización de la CRYS, los Comités Estatales, podrán contratar personal; adquirir seguro pecuario, insumos diversos; equipos, vehículos y apoyos para mejoramiento de infraestructura; capacitación y difusión, según lo establecido en los lineamientos Técnicos y Administrativos emitidos por el SENASICA para los Programas sanitarios.

Programa de "Ejecución Federalizada". Se continuará dando apoyos para el diagnóstico epidemiológico de la situación actual de las campañas a nivel estatal y regional: Fiebre Porcina Clásica, Enfermedad de Aujeszky, Tuberculosis Bovina, Brucelosis en Rumiantes, Influenza Aviar, Salmonelosis Aviar, Enfermedad de Newcastle, Rabia Parálitica Bovina, Garrapata Boophilus y Varroasis y para la operación de las actividades de las campañas, vigilancia epizootológica, bioseguridad, laboratorios de diagnósticos en salud animal, inspección en rastros, verificación de la movilización pecuaria en los puntos localizados en cordones fitozoosanitarios, atención a contingencias e indemnizaciones.

MONTOS PROGRAMÁTICOS

Subprograma de Salud Animal Estrategia Integración de Cadenas Agroalimentarias. (Desgloses de Campañas y Componentes)	Productores de bajos Ingresos en:									Resto de Productores			Total por Subprograma			
	Zonas Marginadas			Zonas No Marginadas			Transición			Federal	Estatal	Product.	Federal	Estatal	Product.	Total
	Federal	Estatal	Product.	Federal	Estatal	Product.	Federal	Estatal	Product.							
Tuberculosis Bovina	491,087	491,087	153,895	0	0	0	375,537	375,537	117,684	505,531	505,531	158,421	1,372,155	1,372,155	430,000	3,174,310
Brucelosis en los animales	58,858	58,858	261,263	0	0	0	45,009	45,009	199,790	60,589	60,589	268,947	164,456	164,456	730,000	1,058,912
Rabia parálitica bovina	58,687	58,687	85,895	0	0	0	44,878	44,878	65,684	60,412	60,412	88,421	163,977	163,977	240,000	567,954
Garrapata boophilus	20,251	20,251	42,947	0	0	0	15,486	15,486	32,842	20,847	20,847	44,211	56,584	56,584	120,000	233,168
Fiebre porcina clásica	305,999	305,999	288,105	0	0	0	233,999	233,999	220,316	314,999	314,999	296,579	854,997	854,997	805,000	2,514,994
Enfermedad de Aujeszky	14,425	14,425	32,210	0	0	0	11,031	11,031	24,632	14,849	14,849	33,158	40,305	40,305	90,000	170,610
Salmonelosis aviar	7,050	7,050	39,369	0	0	0	5,392	5,392	30,105	7,258	7,258	40,526	19,700	19,700	110,000	149,400
Enfermedad de Newcastle	46,246	46,246	39,369	0	0	0	35,365	35,365	30,105	47,606	47,606	40,526	129,217	129,217	110,000	368,434
Influenza Aviar	7,761	7,761	5,368	0	0	0	5,934	5,934	4,105	7,989	7,989	5,527	21,684	21,684	15,000	58,368
Movilización	494,941	494,941	554,737	0	0	0	378,485	378,485	424,211	509,499	509,499	571,052	1,382,925	1,382,925	1,550,000	4,315,850
Vigilancia de E.E.B.	11,542	11,542	17,895	0	0	0	8,826	8,826	13,684	11,882	11,882	18,421	32,250	32,250	50,000	114,500
Clostridiosis, Pasteurolosis	7,158	7,158	17,895	0	0	0	5,474	5,474	13,684	7,368	7,368	18,421	20,000	20,000	50,000	90,000
Parasitosis	19,416	19,416	161,052	0	0	0	14,847	14,847	123,158	19,987	19,987	165,790	54,250	54,250	450,000	558,500
Contingencias	71,579	71,579	0	0	0	0	54,737	54,737	0	73,684	73,684	0	200,000	200,000	0	400,000
Gastos de operación (4%)	68,000	68,000	0	0	0	0	52,000	52,000	0	70,000	70,000	0	190,000	190,000	0	380,000
Gastos de evaluación (1%)	17,000	17,000	0	0	0	0	13,000	13,000	0	17,500	17,500	0	47,500	47,500	0	95,000
<b>Total</b>	<b>1,700,000</b>	<b>1,700,000</b>	<b>1,700,000</b>	<b>0</b>	<b>0</b>	<b>0</b>	<b>1,300,000</b>	<b>1,300,000</b>	<b>1,300,000</b>	<b>1,750,000</b>	<b>1,750,000</b>	<b>1,750,000</b>	<b>4,750,000</b>	<b>4,750,000</b>	<b>4,750,000</b>	<b>14,250,000</b>

METAS

Subprograma de Salud Animal Estrategia Integración de Cadenas Agroalimentarias. (Desgloses de Campañas y Componentes)	Cantidad Física			Unidad de Medida	Número de Productores Beneficiados				
	PBI en Zonas No Marg.	PBI en Zonas Marg. + PBI en Transición + Resto de Product.	Suma		Zonas		En Transición	Resto de Product.	Suma
					Marg.	No Marg.			
Tuberculosis Bovina	0	1	1	Campaña	1,145	0	876	1,179	3,200
Brucelosis en los animales	0	1	1	Campaña	1,170	0	895	1,205	3,270
Rabia parálitica bovina	0	1	1	Campaña	358	0	274	368	1,000
Garrapata boophilus	0	1	1	Campaña	89	0	69	92	250
Fiebre porcina clásica	0	1	1	Campaña	3,507	0	2,682	3,611	9,800
Enfermedad de Aujeszky	0	1	1	Campaña	122	0	93	125	340
Salmonelosis aviar	0	1	1	Campaña	125	0	96	129	350
Enfermedad de Newcastle	0	1	1	Campaña	1,306	0	999	1,345	3,650
Influenza Aviar	0	1	1	Campaña	125	0	96	129	350
Movilización	0	1	1	Componente	0	0	0	0	0
Vigilancia de E.E.B.	0	1	1	Componente	27	0	20	28	75
Clostridiosis, Pasteurolosis	0	1	1	Componente	215	0	164	221	600
Parasitosis	0	1	1	Componente	232	0	178	240	650
<b>Total</b>	<b>0</b>	<b>9</b>	<b>9</b>	<b>Campaña Componente</b>	<b>8,421</b>	<b>0</b>	<b>6,442</b>	<b>8,672</b>	<b>23,535</b>

## Subprograma de Sanidad Acuícola

## Descripción del subprograma

Se darán apoyos para el diagnóstico epidemiológico de la situación actual, establecimiento y operación de campañas, verificación de la movilización de productos acuícolas y pesqueros en los puntos localizados en los cordones cuarentenarios, vigilancia epizootológica, bioseguridad, laboratorios de diagnóstico de sanidad acuícola, capacitación, asistencia técnica, investigación y atención a contingencias, orientadas a las enfermedades del camarón, tilapia, bagre, trucha, peces ornamentales, moluscos vivandlos y otras especies de importancia económica, lo que se regulará de acuerdo con el anexo técnico y el programa de trabajo específico que formule el Comité Estatal de Sanidad Acuícola.

MONTOS PROGRAMÁTICOS  
(PESOS)

Subprograma de Salud Animal Estrategia Integración de Cadenas Agroalimentarias. (Desgloses de Campañas y Componentes)	Productores de bajos Ingresos en:									Resto de Productores			Total por Subprograma			
	Zonas Marginadas			Zonas No Marginadas			Transición			Federal	Estatal	Product.	Federal	Estatal	Product.	Total
	Federal	Estatal	Product.	Federal	Estatal	Product.	Federal	Estatal	Product.							
Equipo especializado para muestras sanitarios en granjas acuícolas	0	0	0	0	0	0	0	0	0	52,330	77,670	0	52,330	77,670	0	130,000
Servicios profesionales especializados en Sanidad Acuicola	0	0	0	0	0	0	0	0	0	51,267	76,092	0	51,267	76,092	0	127,359
Asistencia Técnica en Sanidad Acuicola	0	0	0	0	0	0	0	0	0	50,719	75,281	148,218	50,719	75,281	148,218	274,218
Buenas Prácticas de Manejo	0	0	0	0	0	0	0	0	0			61,000	0	0	61,000	61,000
Contingencias	0	0	0	0	0	0	0	0	0	5,698	8,457	0	5,698	8,457	0	14,155
Gastos de operación (4%)	0	0	0	0	0	0	0	0	0	6,737	10,000	0	6,737	10,000	0	16,737
Gastos de evaluación (1%)	0	0	0	0	0	0	0	0	0	1,684	2,500	0	1,684	2,500	0	4,184
<b>Total</b>	<b>0</b>	<b>0</b>	<b>0</b>	<b>0</b>	<b>0</b>	<b>0</b>	<b>0</b>	<b>0</b>	<b>0</b>	<b>168,435</b>	<b>250,000</b>	<b>209,218</b>	<b>168,435</b>	<b>250,000</b>	<b>209,218</b>	<b>627,653</b>

## METAS

Subprograma de Salud Animal Estrategia Integración de Cadenas Agroalimentarias. (Desgloses de Campañas y Componentes)	Cantidad Física					Unidad de Medida	Número de Productores Beneficiados				
	Zonas		En Transición	Resto de Product.	Suma		Zonas		En Transición	Resto de Product.	Suma
	Marg.	No Marg.					Marg.	No Marg.			
Equipo especializado para muestras sanitarios en granjas acuícolas	0	0	0	3	3	Equipo	0	0	0	500	500
Servicios profesionales especializados en Sanidad Acuicola	0	0	0	1	1	Servicio	0	0	0	0	0
Asistencia Técnica en Sanidad Acuicola	0	0	0	2	2	Técnico	0	0	0	0	0
Buenas Prácticas de Manejo	0	0	0	100	100	Práctica	0	0	0	0	0
Contingencias	0	0	0	0	0		0	0	0	0	0
<b>Total</b>	<b>0</b>	<b>0</b>	<b>0</b>	<b>106</b>	<b>106</b>		<b>0</b>	<b>0</b>	<b>0</b>	<b>500</b>	<b>500</b>

## Programa de Fomento Ganadero

Este programa contempla dos subprogramas:

- Desarrollo Ganadero y
- Desarrollo de Proyectos agropecuarios Integrales (DPAI)

Objetivo:

Apoyar la capitalización de los productos pecuarios a través del otorgamiento de subsidios para la construcción y rehabilitación de infraestructura, la adquisición y modernización de equipo y acelerar la adopción de tecnologías a nivel de las unidades de producción primaria en lo relativo a alimentación (producción y conservación de forraje), mejoramiento genético y sanidad; además de promover la inversión en proyectos económicos que otorguen valor agregado a la producción primaria, mediante el apoyo en infraestructura, maquinaria y equipo para el acopio y transformación de productos pecuarios provenientes de las especies bovina, ovina, caprina, porcina, avícola y cunícola, principalmente, complementados con la asistencia técnica de profesionistas.

## Subprograma de Desarrollo Ganadero

Objetivos:

- Incrementar la disponibilidad de forraje por unidad de superficie en tierras de pastoreo de modo sostenible.
- Mejorar la eficiencia productiva de las unidades de producción que se dediquen a la cría y producción de bovinos, ovinos, caprinos, porcinos, aves, abejas y conejos.
- Incrementar el valor de la producción primaria, mediante la inducción de la capitalización e inversión en proyectos económicos que fortalezcan los sistemas de acopio y transformación de productos.
- Incrementar la eficiencia productiva, a través de impulsar la mejora genética de las principales especies pecuarias.

MONTOS PROGRAMÁTICOS  
(PESOS)

Subprograma de Desarrollo Ganadero Estrategia Integración de Cadenas Agroalimentarias	Productores de Bajos Ingresos en Transición		Resto de Productores		Total por Subprograma			
	Federal	Estatal	Federal	Estatal	Federal	Estatal	Productores	Total
<b>INFRAESTRUCTURA Y EQUIPAMIENTO</b>								
Establecimiento, rehabilitación, para <b>Praderas y Agostaderos</b>	205,793	119,171	68,596	56,452	274,389	175,623	450,012	900,024
Infraestructura y equipo para <b>Praderas y Agostaderos</b>	362,264	209,788	120,755	99,342	483,019	309,130	792,149	1,584,298
Construcción y rehabilitación de infraestructura y equipamiento de unidad de producción <b>BOVINA LECHE y DOBLE PROPÓSITO</b>	710,900	295,899	236,967	140,119	947,867	436,018	1,383,885	2,767,770
Construcción y rehabilitación de infraestructura y equipamiento de unidad de producción <b>PORCINA</b>	363,541	219,300	121,180	103,846	484,721	323,146	807,867	1,615,734
Construcción y rehabilitación de infraestructura y equipamiento de unidad de producción <b>AVÍCOLA</b>	63,000	38,003	21,000	17,996	84,000	55,999	139,999	279,998
Construcción y rehabilitación de infraestructura y equipamiento de unidad de producción <b>APÍCOLA</b>	434,963	224,338	144,989	106,232	579,952	330,570	910,522	1,821,044
<b>SEMENTALES</b>								
Bovino Nacional con Registro Genealógico y Evaluación Genética	69,222	30,877	21,884	13,867	91,106	44,744	135,850	271,700
<b>VIENTRES</b>								
Bovino Cárnico o Doble Propósito gestante Importado o Nacional con Certificación Fenotípica	588,361	262,448	197,311	125,033	785,672	387,481	1,173,153	2,346,306
<b>APICULTURA</b>								
Abeja reina comercial	14,331	7,391	4,777	3,500	19,108	10,891	29,999	59,998
Núcleos de abejas	119,427	61,595	39,809	29,167	159,236	90,762	249,998	499,996
<b>GASTOS DE OPERACIÓN Y EVALUACIÓN</b>								
<b>Gastos de Operación</b>	117,626	58,958	39,209	27,918	156,835	86,876		243,711
<b>Gastos de Evaluación</b>	44,322	22,232	14,773	10,528	59,095	32,760		91,855
<b>TOTAL</b>	<b>3,093,750</b>	<b>1,550,000</b>	<b>1,031,250</b>	<b>734,000</b>	<b>4,125,000</b>	<b>2,284,000</b>	<b>6,073,434</b>	<b>12,482,434</b>

## METAS

Subprograma de Desarrollo Ganadero Estrategia Integración de Cadenas Agroalimentarias	Cantidad Física			Unidad de medida	Número de productores beneficiados		
	Productores de B.I. en Transición	Resto de Productores	Suma		Productores de B.I. en Transición	Resto de Productores	Suma
<b>INFRAESTRUCTURA Y EQUIPAMIENTO</b>							
Establecimiento, rehabilitación, para Praderas y Agostaderos	1,100	150	1,250	Hectárea	200	45	245
Infraestructura y equipo para Praderas y Agostaderos	120	30	150	Hectárea	90	30	120
Construcción y rehabilitación de infraestructura y equipamiento de unidad de producción BOVINA LECHE y DOBLE PROPÓSITO	60	10	70	Proyecto	80	20	100
Construcción y rehabilitación de infraestructura y equipamiento de unidad de producción PORCINA	9	3	12	Proyecto	18	6	24
Construcción y rehabilitación de infraestructura y equipamiento de unidad de producción AVÍCOLA	2	1	3	Proyecto	4	2	6
Construcción y rehabilitación de infraestructura y equipamiento de unidad de producción APÍCOLA	106	36	142	Proyecto	106	36	142
<b>SEMENTALES</b>							
Bovino Nacional con Registro Genealógico y Evaluación Genética	14	5	19	Cabeza	14	5	19
<b>VIENTRES</b>							
Bovino Cárnico o Doble Propósito gestante Importado o Nacional con Certificación Fenotípica	200	80	280	Cabeza	17	8	25
<b>APICULTURA</b>							
Abeja reina comercial	550	200	750	Abeja	24	10	34
Núcleos de abejas	1,200	248	1,448	Núcleo	60	12	72

## Subprograma de Desarrollo de Proyectos Agropecuarios Integrales (DPAI)

Este subprograma se ejecuta en dos modalidades: "Ejecución Federalizada" y de "Ejecución Nacional".

## Objetivo:

Apoyar y fomentar el desarrollo de unidades de producción pecuaria de manera sostenida, a través de la contratación de coordinadores y promotores del Desarrollo que propicien los procesos de capacitación, asistencia técnica y transferencia de tecnología, a través de proyectos que integren a productores en grupos y fortalezcan las cuencas de producción propiciando su integración a las cadenas productivas pecuarias.

## Tipo de Apoyo

Se otorgan apoyos gubernamentales para cubrir los componentes de contratación, capacitación, actualización, pago de giras de intercambio técnico y material didáctico de los Coordinadores y Promotores del Desarrollo que pueden o no estar integrados a Despachos de Servicios Agropecuarios.

- Los grupos organizados se beneficiarán con integración y fortalecimiento de su organización; elaboración del diagnóstico inicial, orientación en la gestión, asesoría técnica, acopio y transformación de productos pecuarios.
- Para el caso de las instituciones académicas, de investigación, asociaciones o colegios de especialistas, se convendrán recursos para la capacitación y actualización de técnicos que participan en la operación y ejecución de los programas de fomento ganadero, en mas prioritarios.
- Los organismos que participen deberán contar con reconocido prestigio a nivel nacional.



**MONTOS PROGRAMÁTICOS  
(PESOS)**

Subprograma de Desarrollo Proyectos Agropecuarios Integrales Estrategia Integración de cadenas Agroalimentarias	Productores de Bajos Ingresos en Transición		Resto de Productores		Total por Subprograma			
	Federal	Estatad	Federal	Estatad	Federal	Estatad	Productores	Total
Contratación del promotor de desarrollo	663,460	506,540	435,096	284,904	1,098,556	791,444		1,890,000
Contratación del coordinador	108,875	83,125			108,875	83,125		192,000
Actualización y giras de intercambio técnico y material didáctico para cada promotor y coordinador	70,443	53,782	23,054	15,096	93,497	68,878		162,375
<b>Gastos de Operación</b>	<b>53,871</b>	<b>41,129</b>			<b>53,871</b>	<b>41,129</b>		<b>95,000</b>
<b>Gastos de Evaluación</b>	<b>20,201</b>	<b>15,424</b>			<b>20,201</b>	<b>15,424</b>		<b>35,625</b>
<b>TOTAL</b>	<b>916,850</b>	<b>700,000</b>	<b>458,150</b>	<b>300,000</b>	<b>1,375,000</b>	<b>1,000,000</b>		<b>2,375,000</b>

**METAS**

Subprograma de Desarrollo Proyectos Agropecuarios Integrales Estrategia Integración de cadenas Agroalimentarias	Cantidad Física			Unidad de medida	Número de productores beneficiados		
	Productores de B.I. en Transición	Resto de Productores	Suma		Productores de B.I. en Transición	Resto de Productores	Suma
Contratación del promotor de desarrollo	13	8	21	Técnico	260	160	420
Contratación del coordinador	2		2	Coordinador			0
Actualización y giras de intercambio técnico y material didáctico para cada promotor y coordinador	5		5	Curso	260	160	420
Grupos atendidos de productores	26	16	42	Grupo	260	160	420

Programa Sistema Nacional de Información para el Desarrollo Rural Sustentable (SNIDRUS)

**Objetivo:**

Apoyar el establecimiento e implementación del Sistema Nacional de Información para el Desarrollo Rural Sustentable (SNIDRUS), con la participación de las entidades federativas e INEGI, mediante el otorgamiento de apoyos para la realización de acciones de estadística agropecuaria, de recursos naturales, tecnología, servicios técnicos, industrial y de servicios del sector, con el fin de proveer información oportuna a los productores y agentes económicos que participan en los procesos de producción, que apoyen la toma de sus decisiones y contribuyan a la integración de cadenas agroalimentarias y de pesca.

**Objetivos específicos:**

- Apoyar el establecimiento, consolidación y operación de unidades de información en los Distritos de Desarrollo, para difundir y asegurar el acceso público a todos los interesados.
- Apoyar la integración y operación adecuada de los Comité Nacionales y Estatales de Información Estadística y Geográfica para el Desarrollo Rural Sustentable (CTEIGDRUS y CEIEGDRUS).
- Apoyar el desarrollo e interconexión de la infraestructura de computo y telecomunicaciones, con el fin de integrar, transferir y difundir información para el desarrollo rural sustentable.
- Apoyar la generación y obtención de información definida como prioritaria tanto a nivel nacional como estatal.
- Apoyar los procesos de capacitación, seguimiento y supervisión del desempeño y operación de los mecanismos, instancias, instrumentos y proyectos implementados en las entidades federativas para el desarrollo del SNIDRUS, a fin de ayer cumplan con la normatividad convenida.

**Población Objetivo**

Organizaciones de productores del sector que realizan actividades agropecuarias y de pesca, gobiernos estatales, delegaciones de la SAGARPA en las entidades federativas y del Servicio de Información y Estadística Agroalimentaria y Pesquera (SIAP), distritos de desarrollo rural, así como participantes de otras dependencias e instituciones publicas y privadas que integran los Comités Técnicos Nacionales y Estatales de Información Estadística y Geográfica para el Desarrollo Rural Sustentable CTEIGDRUS y CEIEGDRUS, que en coinversión desarrollen proyectos en la materia.

**Características de los apoyos:**

Los apoyos se otorgan en 2 modalidades, Ejecución Federalizada a través de los gobiernos estatales, y Ejecución Nacional por la SAGARPA.

**Tipos de apoyo.**

Se establecen como componentes y conceptos generales de apoyo, los siguientes:

**Equipamiento:** Para la adquisición, instalación y operación de equipos en las unidades responsables de implementar y operar el SNIDRUS.

**Estudios:** De diseño y levantamiento de encuestas, costos de producción, precios, rendimientos, estudios de oferta y demanda, pronósticos de producción.

**Capacitación:** Impartición de cursos y talleres de capacitación sobre el manejo de la normatividad de los sistemas de captura; geografía y encuestas; indicadores, modelos y proyecciones de la producción agroalimentaria; informática y telecomunicaciones y sistemas de información.

**Difusión:** para publicaciones en medios magnéticos y electrónicos sobre información económica y productiva agroalimentaria y pesquera.

**Monto de los apoyos:**

El monto de apoyo por proyecto será determinado conjuntamente por el Gobierno Estatal, Delegación de SAGARPA y SIAP, en función de los requerimientos de equipamiento, capacitación e información para la implementación y operación del SNIDRUS, los recursos federales serán de hasta el 50% del total de las inversiones del programa en la entidad federativa.

## METAS Y MONTOS PROGRAMÁTICOS

Sistema Nacional de Información para el Desarrollo Rural Sustentable	Productores de Bajos Ingresos en:						Resto de Productores		Total por Subprograma			Metas	
	Zonas Marginadas		Zonas No Marginadas		Transición		Federal	Estatad	Federal	Estatad	Total	Cantidad	Unidad
	Federal	Estatad	Federal	Estatad	Federal	Estatad							
<b>Integración de cadenas Agroalimentarias y de Pesca</b>													
<b>I. Equipamiento</b>													
I.1. Equipo de cómputo y periféricos para el SNIDRUS							116,194	61,806	116,194	61,806	178,000	1	Equipo
I.2. Equipo de Infraestructura de telecomunicaciones para operar el SNIDRUS							180,166	95,834	180,166	95,834	276,000	1	Equipo
I.3. Equipo y operación del Sistema de Información Geográfica Estatal							290,485	154,515	290,485	154,515	445,000	1	Equipo
<b>II. Estudios</b>													
II.1. Encuestas agroalimentarias y pesqueras							357,449	190,136	357,449	190,136	547,585	1	Estudio
II.2. Otros estudios													Estudio
<b>III. Capacitación</b>													
III.1. Cursos de capacitación para la implementación del SNIDRUS							41,777	22,223	41,777	22,223	64,000	3	Curso
III.2. Talleres, Reunión Nacional, Regionales y Estadales del SNIDRUS							37,861	20,139	37,861	20,139	58,000	2	Curso
<b>IV. Difusión</b>													
IV.1. Acciones de difusión							217,374	115,626	217,374	115,626	333,000	5	Documento
<b>V. Gastos de Evaluación (hasta 1.5%)</b>							13,000	6,915	13,000	6,915	19,915	NA	NA
<b>VI. Gastos de Operación (hasta el 4%)</b>							45,694	24,306	45,694	24,306	70,000	NA	NA
<b>TOTAL</b>							<b>1,300,000</b>	<b>691,500</b>	<b>1,300,000</b>	<b>691,500</b>	<b>1,991,500</b>		

## CRITERIOS DE ELEGIBILIDAD 2005

## Programa de Fomento Agrícola

## Subprograma de Investigación y Transferencia de Tecnología

## Requisitos de elegibilidad

- La Fundación Produce en cada entidad federativa recibirá, previa convocatoria, las solicitudes de apoyo de los productores y sus organizaciones económicas y demás agentes de las cadenas productivas, o directamente de institutos de investigación o universidades, para realizar proyectos de investigación o eventos que atienden las necesidades de las cadenas productivas prioritarias de conformidad al Plan Estratégico de Investigación y Transferencia de Tecnología.
- Las solicitudes deberán contar con el folio establecido en las ventanillas de atención y previstas en estas reglas de operación y se acompañaran, para el caso de personas físicas, de la Clave Única de Registro Poblacional (CURP), y para personas morales su Registro Federal de Contribuyentes (RFC).
- Las solicitudes deberán ser analizadas por el Consejo Directivo de la Fundación Produce en el Estado, aquellas solicitudes que sean dictaminadas negativamente por el Consejo Directivo, se harán llegar a la Delegación de la SAGARPA para su registro y control, en el SISER.
- La Fundación Produce deberá informar por escrito al solicitante del apoyo en un periodo no mayor a 5 días hábiles, a partir de la fecha del dictamen del Consejo Directivo de la Fundación, en caso de rechazo de su propuesta, se señalaran las causas del mismo.

## Programa de Fomento Agrícola

## Requisitos generales de elegibilidad

- Presentar solicitud de acuerdo al formato único de la SAGARPA.
- Constancia de ser productor agrícola expedida por la autoridad competente en la materia.
- Presentar proyecto productivo económico o cédula de autodiagnóstico según los criterios establecidos en las reglas.

- d) En caso de ser organizaciones económicas productivas legalmente constituidas, deberán presentar documento que acredite su personalidad jurídica (acta constitutiva y copia del RFC).
- e) Declarar bajo protesta de decir verdad que no esta recibiendo apoyos de otros programas, para los mismos componentes y conceptos solicitados.
- f) Comprometerse a efectuar las inversiones complementarias que requiera el proyecto.
- g) Comprometerse a proporcionar la información que le sea requerida para la evaluación, supervisión y auditoria de los programas.

#### Subprograma de Fomento a la Inversión y Capitalización

Con el subprograma se cubren los siguientes componentes y conceptos de apoyo:

##### Tecnificación de la Producción

Requisitos de elegibilidad:

- Solicitud (formato único de SAGARPA) para participar en el proyecto Tecnificación de la Producción.
- Ser productor agropecuario mediante su acreditación con constancia emitida por la autoridad municipal o por la organización a la que pertenezca.
- Carta en donde declare bajo protesta de decir verdad que no ha recibido apoyos para el mismo concepto de gasto solicitado con anterioridad.
- Para el caso en que se soliciten proyectos integrales, deberán presentar entre otros:
  1. Documentación relativa a la dotación y fuente de abastecimiento de agua y de energía eléctrica con que cuenta la organización de productores o el productor;
  2. Descripción, objetivo y metas del proyecto, cultivos que se proponen establecer y datos principales del sistema de producción a emplear;
  3. Presupuesto de inversión por conceptos y garantías que ofrecen el o los proveedores y, en su caso, el calendario de pagos.
  4. Comprometer se a efectuar las inversiones complementarias que requiera el Proyecto Integral presentado.

##### Restricciones

- En el caso de los apoyos destinados para la adquisición, rehabilitación y acondicionamiento de transporte post-cosecha para productos agrícolas, solo se considera equipo de refrigeración y, en ningún caso se incluyen os tracto-camiones.

##### Fomento Frutícola

Requisitos de elegibilidad

- En los componentes dedicados a lotes de material vegetativo, producción de planta certificada y la introducción de materiales vegetales y de especies de interés comercial, podrán participar las instituciones de enseñanza, investigación, transferencia de tecnología y productores en forma individual o a través de sus organizaciones económicas.
- Solicitud para ser beneficiario del programa
- Acreditar ser productor agropecuario mediante constancia emitida por la autoridad municipal o por la organización a la que pertenezca.
- Carta en donde declare, bajo protesta de decir verdad, que no ha recibido apoyos en los componentes que solicita, excepto para el servicio de asistencia técnica especializada.
- Cumplir con las campañas fitosanitarias que e lleven a cabo en la entidad federativa.
- Para el caso en que se soliciten proyectos integrales, deberán presentar entre otros:
  1. Documentación relativa a la dotación y fuente de abastecimiento de agua y energía eléctrica con que cuenta la organización de productores o el productor
  2. Descripción, objetivo y metas del proyecto, cultivos que se proponen establecer y datos principales del sistema de producción a emplear:
  3. Presupuesto de inversión, por concepto y garantías que ofrece el o los proveedores y, en su caso, el calendario de pagos; y
  4. Si se promueven exportaciones, presentar el Plan de Trabajo específico.

##### Restricciones

- Los apoyos para la introducción y/o reproducción vegetativa solo incluirán especies no cuarentenas, por lo que el material vegetativo para reproducción deberá cumplir con la normatividad sanitaria.
- No se otorgarán apoyos a los conceptos de inversión, que con base en el proyecto integral tenga financiamiento de FOCIR, FONAES, en otro tipo de programas gubernamentales.

##### Fomento a la Producción Hortícola y Ornamental

Requisitos de elegibilidad

- En los componentes dedicados a lotes de productores de material vegetativo, producción de planta certificada y la introducción de variedades vegetales y de especies de interés comercial, podrán participar las instituciones de enseñanza, Investigación, Transferencia de Tecnología y productores en forma individual o, a través de sus organizaciones económicas.
- Solicitud para ser beneficiario del programa
- Acreditar ser productor agropecuario mediante constancia emitida por la autoridad municipal o por la organización a la que pertenezca.
- Carta en donde declare, bajo protesta de decir verdad, que no ha recibido apoyos en los componentes que solicita, excepto para el servicio de asistencia técnica especializada.
- Cumplir con las campañas fitosanitarias que e lleven a cabo en la entidad federativa.
- Para el caso en que se soliciten proyectos integrales, deberán presentar entre otros:
  1. Documentación relativa a la dotación y fuente de abastecimiento de agua y energía eléctrica con que cuenta la organización de productores o el productor.
  2. Descripción, objetivo y metas del proyecto, cultivos que se proponen establecer y datos principales del sistema de producción a emplear:
  3. Presupuesto de inversión, por concepto y garantías que ofrece el o los proveedores y, en su caso, el calendario de pagos; y
  4. Si se promueven exportaciones, presentar el Plan de Trabajo específico.

#### Restricciones

- No podrán participar de los beneficios del programa, quienes no cumplan con las disposiciones legales aplicables para la introducción de nuevas variedades.
- Los apoyos para la reproducción vegetativa solo incluirán especies no cuarentenazas, por lo que el material vegetativo para reproducción deberá de cumplir con la normatividad sanitaria.
- No se apoyará la adquisición de insumos como fertilizantes o plaguicidas, que contravengan la norma y tratados comerciales celebrados con otros países.
- No se apoyará capital de trabajo.

#### Manejo integral de suelo y agua

##### Requisitos de elegibilidad

Se deberá cumplir con los requisitos generales de elegibilidad de los subprogramas de fomento agrícola y, además, con lo siguiente:

- Para proyectos productivos en zonas de riesgo, se deberá presentar la documentación de dotación y fuente de abastecimiento de agua, título de concesión o equivalente vigente, ambos expedidos por la Comisión Nacional del Agua (CNA).
- Cumplir con las campañas y otras medidas fitosanitarias que se lleven a cabo en la entidad federativa.
- Los apoyos para el mejoramiento, rehabilitación y conservación de suelos se otorgarán en base al plan de actividades para el mejoramiento de los suelos.

#### Restricciones

- La unidad normativa responsable convendrá con las entidades federativas la atención de factores críticos mediante el establecimiento de metas y montos presupuestales para tecnificación del riego, mejoramiento, rehabilitación y conservación de suelos y equipamiento para el manejo post-cosecha.
- Los apoyos destinados al manejo de agua se aplicarán exclusivamente al interior de la unidad productiva, parcela o predio del productor solicitado.
- Los proveedores de maquinaria, equipo, material vegetativo, insumos y productos biológicos o agroquímicos deberán cumplir con las normas relativas vigentes.
- El material vegetativo utilizado deberá ser preferentemente certificado.
- El apoyo para la modernización de los sistemas de riego se orientará a los productores cuyo proyecto de tecnificación esté enfocado a lograr sustentabilidad del recurso agua y sea técnica y económicamente viable.
- No se apoyará la adquisición de insumos, como fertilizantes o plaguicidas, que contravengan las normas y tratados comerciales celebrados con otros países.
- No se apoyará capital de trabajo, adquisición de llantas, arados y reparación de tractores.

#### Programa de Sanidad e Inocuidad Agroalimentaria

##### Subprograma Sanidad Vegetal

Para el caso del subprograma de Sanidad Vegetal serán elegibles los productores legítimamente reconocidos por organismos auxiliares de Sanidad Vegetal, que cuenten con cedula de reconocimiento oficial vigente, con clave de registro Federal de Contribuyentes y que formen parte del padrón de miembros de los organismos auxiliares autorizados por la SAGARPA.

### Programa de Fomento Ganadero

#### Requisitos generales de elegibilidad:

- Acreditar ser productor pecuario en el sistema especie-producto para el que esta solicitando los apoyos, mediante constancia emitida por la autoridad competente o por la organización a la que pertenezca.
- Cumplir con las campañas zoonosanitarias que se lleven a cabo en el estado, Normas Oficiales Mexicanas aplicables y con las disposiciones federales en materia ambiental; así como participar en los programas de asistencia técnica que se desarrollen en la región.

Los solicitantes que hayan tenido beneficio de los programas en años anteriores, deberán:

- Cumplir con los requisitos anteriores.
- Obtener un dictamen del COTEGAN, donde se justifique el otorgamiento de los apoyos solicitados

### Subprograma de Desarrollo Ganadero

#### Recuperación de Tierras de Pastoreo

##### Requisitos de elegibilidad

- Entregar la cedula de autodiagnóstico del predio ganadero incorporada en la guía técnica normativa o en su caso, si el COTEGAN lo considera conveniente, el proyecto de desarrollo del predio ganadero.
- Las labores de rehabilitación, mejoramiento y conservación de los terrenos forestales de pastoreo, deberán ajustarse a la normatividad vigente.
- La semilla utilizada deberá contar con el certificado de semilla pura viable y cumplir con la normatividad fitosanitaria vigente SENASICA.

#### Mejoramiento Genético

##### Requisitos de elegibilidad

- Los beneficiarios con ganado deberán contratar por su cuenta, como mínimo, el seguro de traslado, adaptación y radicación, previo a la entrega de semovientes.
- Para la compra de vaquillas con certificación fenotípica, se apoyará hasta con 40 hembras, a productores que posean al menos 10 vientres.
- Los vientres sin registro genealógico nacionales e importados, deberán contar con certificación fenotípica, de acuerdo a la guía técnica normativa.
- Todos los semovientes nacionales e importados se sujetarán a los requisitos zoonosanitarios vigentes, que establece el SENASICA.

#### Fomento lechero

##### Requisitos de elegibilidad

- Entregar la cédula de autodiagnóstico del predio ganadero o en su caso, si el COTEGAN lo considera conveniente, el proyecto de desarrollo del predio ganadero.

#### Apícola

##### Requisitos de elegibilidad

- Entregar la cédula de autodiagnóstico del apiario o centro de acopio de miel, o en su caso, si el COTEGAN lo considera conveniente, el proyecto de desarrollo de apiario o del centro de acopio.
- Para el componente acaricida (tratamiento contra Varroasis), deberá presentar un certificado en que la autoridad municipal o la organización de productores determine que los niveles de infestación por el método de charola son de 10 varroasis o más por colmena y por día.
- Se apoyará a apicultores o grupos de apicultores que posean como mínimo 10 colmenas.
- Los apoyos para la construcción, remodelación y equipamiento de centros de acopio de miel, serán para grupos de productores constituidos al menos por 10 socios y que posean en su conjunto 1,500 colmenas como mínimo.
- Las abejas reina y núcleos de abejas, deberán provenir de criaderos que cuenten con un certificado de calidad genética sanitaria, emitido por la SAGARPA.
- En el caso de semen (pajilla) y equipo de inseminación instrumental y núcleos de fecundación, se apoyará a criaderos de abejas reina certificados por la SAGARPA. Para el semen se deberá señalar la procedencia y compañía que lo distribuyo, así como la información del rendimiento de miel de las colonias de abejas de donde proceden los zánganos productores de semen.

#### Fomento Avícola y Porcícola

##### Requisitos de elegibilidad

- Para apoyos a la producción y tecnificación, acreditar ser productor pecuario en el sistema especie-producto para el que está solicitando los apoyos, mediante constancia emitida por la autoridad municipal o por la organización a la que pertenezca.



- Entregar la cedula de autodiagnóstico del predio ganadero o en su caso, si el COTEGAN lo considera conveniente, el proyecto de desarrollo del predio ganadero o de infraestructura de transformación.
- Para la infraestructura de transformación y mercadeo, se deberá atender lo establecido en la norma NOM-008-ZOO-1994, especificaciones zoonosanitarias para la construcción y equipamiento de establecimientos para el sacrificio de animales y los dedicados a la industrialización de productos cárnicos; y en la norma NOM-024-024-ZOO-1995, especificaciones y características zoonosanitarias para el transporte de animales, sus productos y subproductos, productos químicos, farmacéuticos, biológicos y alimenticios para uso en animales o consumo de estos.

#### Subprograma de desarrollo de proyectos agropecuarios integrales (DPAI)

##### Requisitos de elegibilidad

- Los productores que integren el grupo solicitante deberán de manifestar por escrito o en lo individual, su compromiso para participar en las diferentes acciones que se desprendan del diagnóstico inicial, así como designar un representante y no deberán estar recibiendo de asistencia técnica de ninguna instancia pública o privada.
- Se asignará un promotor por cada grupo de productores, integrados por al menos 10 ganaderos que en conjunto reúnan un mínimo de 200 cabezas de ganado bovino o su equivalente en otras especies. Se podrá contratar un coordinador por cada 10 promotores de desarrollo.

Los profesionistas y técnicos que quieren participar en el programa, deberán cumplir con los requisitos siguientes:

- Ser profesionista o técnico en un área afín al sector agropecuario.
- El profesionista o técnico deberá ser propuesto por los productores e integrarse al sistema nacional de capacitación y asistencia técnica rural.
- Los coordinadores serán designados por el COTEGAN, e integrarse al sistema nacional de capacitación y asistencia técnica rural.
- Participar en el programa de capacitación establecido por la Coordinación General de Ganadería y en los de actualización definidos por el COTEGAN.
- Estar preferentemente integrado en despachos agropecuarios.

#### Programa de sanidad e inocuidad Agroalimentaria

- Subprograma de Salud Animal.

##### Requisitos de elegibilidad

- Serán beneficiados en forma indirecta aquellos productores agropecuarios y de los sectores apícola, acuícola y de inocuidad del país que se encuentren ubicados fuera de la zonas de atención establecidas en los programas de trabajo autorizados por el SENASICA
- Serán elegibles los productores de ganado bovino para abasto, personas físicas o morales que envíen sus animales a sacrificio en rastros TIF.

#### Programa de Desarrollo Rural

##### Requisitos de elegibilidad

- Productores de bajos ingresos, en Zonas Marginadas. Toda persona física que de manera individual u organizada, realice preponderantemente actividades en el medio rural en la localidades de alta y muy alta marginación (CONAPO); cuando su ocupación principal sea la agricultura que cultiven o exploten hasta 10 hectáreas de riego o hasta 20 hectáreas en temporal; cuando se dediquen preponderantemente a la ganadería que cuenten con hasta 20 cabezas de ganado mayor o hasta 100 de ganado menor o hasta 25 colmenas. En el caso de que su actividad principal sea la acuicultura, tengan una capacidad productiva de hasta 60 toneladas de producto fresco utilicen sistemas extensivos o semintensivos de explotación acuícola; y cuando se dediquen preponderantemente a la pesca dicha actividad la realicen en aguas ribereñas y sus embarcaciones tengan hasta 10 metros de eslora, sin cubierta y su medio de propulsión sea la fuerza humana, la eólica, incluyendo motores fuera de borda. Se incluyen también a grupos prioritarios de mujeres, indígenas, personas de la tercera edad, con capacidades diferentes, jóvenes y jornaleros con o sin acceso a la tierra. Así como microempresas y organizaciones económicas que atengan como socios principalmente a miembros de los grupos sociales anteriormente señalados.

##### Criterios de elegibilidad de beneficiarios:

- Grupos de productores de al menos seis habitantes rurales no constituidos legalmente.
- Organizaciones económicas (OE) constituidas legalmente, integradas por al menos seis miembros.
- Grupos de mujeres, jóvenes, indígenas, personas de la tercera edad y con capacidades diferentes, con o sin tierra. Se considerará como grupo prioritario aquellos grupos en donde al menos 70 por ciento de los miembros sean del segmento en cuestión y 20 por ciento para el caso de discapacitados.

##### Criterios de elegibilidad de proyectos

- Fondos concursables. La aplicación de los recursos a nivel municipal deberá desarrollarse conforme al esquema de fondos concursables en el que se definen con precisión diferentes fases, entre ellas periodos de recepción de solicitudes y cierre de ventanillas, análisis del universo de solicitudes y proyectos para dictaminar y elegir las de mayor viabilidad y pertinencia, y presentación de resultados.

Lo anterior, conforme a los criterios de evaluación y elegibilidad claramente establecidos para cada Municipio desde el inicio del proceso, considerando entre los siguientes:

- Tengan congruencia con los Planes Estatal Municipal de Desarrollo en la materia y el Plan Municipal de Desarrollo Rural Sustentable.
- Factibilidad e impacto en lo relacionado con cambio tecnológico, modalidad organizativa, integración de cadena y comercialización.
- Sean trascendentes tanto por su impacto económico y social, como por su replicabilidad y efecto demostrativo.
- Priorizando aquellos que involucren mezcla de recursos, identificado su participación para que sean complementarios y evitar la duplicidad de acciones y apoyos.

#### Subprogramas PAPIR, PRODESCA Y PROFEMOR

##### Requisitos

- Solicitud única foliada (formato SAGARPA)
- Las solicitudes individuales, de grupos, organizaciones económicas con menos de seis UPR como socios activos se considerarán como "atención individual"; y sólo podrán recibir apoyo del PAPIR, pero sin rebasar el 30%.
- Las solicitudes de grupos u organizaciones económicas que cuenten con al menos seis UPR, beneficiarios directos del apoyo como socios activos, que no cuenten con un proyecto como socios activos, que no cuenten con un proyecto productivo de desarrollo adecuadamente formulado, podrán recibir en primera instancia apoyos del PRODESCA para la identificación y diseño del mismo, para su posterior apoyo con el resto de los subprogramas.
- Las solicitudes de grupos u organizaciones económicas de al menos seis UPR como socios activos, que presenten un proyecto productivo adecuadamente formulado que sea viable técnica, social y económicamente y en su caso ambientalmente, podrán recibir apoyos del PAPIR, PRODESCA y del PROFEMOR.
- Los grupos u organizaciones económicas que demanden únicamente apoyo del PROFEMOR entregarán autodiagnóstico y programa de trabajo de la misma como equivalente de proyecto.
- Los grupos u organizaciones económicas que soliciten únicamente apoyo del PRODESCA entregarán el programa de trabajo, así como el nombre y la dirección del Prestador de Servicios propuesto, como equivalente del proyecto.
- Los criterios para la aprobación de los recursos serán, por orden de importancia, los siguientes:
  1. Congruencia con las prioridades de los planes de los Consejos Municipales de Desarrollo Rural.
  2. Congruencia con las prioridades de los Planes Estatales de Desarrollo Rural y lo establecido en el anexo técnico (grupos, cadenas y áreas).
  3. Factibilidad e impacto del proyecto en lo relacionado con cambio tecnológico, modalidad organizativa, integración de cadena y comercialización.
  4. Concurrencia de recursos y complementariedad entre los subprogramas del programa de Desarrollo Rural.
- Cuando el apoyo correspondiente a un proyecto productivo rebase los 500 mil pesos, su autorización estará con condicionada a que cuente con un dictamen de impacto social, viabilidad técnica económica financiera y, en su caso, ambiental, que podrá realizar la SAGARPA a través de sus estructuras estatales u otra instancia especializada de la región; y a la suscripción de un Convenio que permita asegurar el cumplimiento de los compromisos contraídos.
- Los GP deberán contar con representantes vigentes designados mediante acta de asamblea del grupo. En el caso de las OE el representante legal deberá acreditar su personalidad jurídica vigente.
- Para las solicitudes del PAPIR destinadas a la atención a la demanda, prevalecerá el criterio de "primero en tiempo, primero en derecho".

##### Criterios de elegibilidad

- Productores de bajos ingresos en UPR de bajos ingresos en zonas marginadas.
- Habitantes rurales de bajos ingresos, con o sin tierra, de poblaciones de hasta 2,500 habitantes, indígenas donde no hay este límite.
- Grupos de mujeres, jóvenes y personas de la tercera edad en comunidades rurales de bajos ingresos que habiten poblaciones de hasta 5,000 habitantes.
- Microempresas y organizaciones económicas. Que tengan como socios activos principalmente a miembros de los grupos sociales anteriormente señalados; siempre y cuando presenten proyectos productivos viables.

Programa Sistema Nacional de Información para el Desarrollo Rural Sustentable (SNIDRUS)

##### Criterios de elegibilidad

- Que se oriente directamente al desarrollo y consolidación del SNIDRUS y al establecimiento y/o consolidación de unidades de información en cada distrito de desarrollo rural, oficinas del gobierno estatal y delegación de SAGARPA, a fin de asegurar el acceso público a todos los interesados.
- Que incidan directamente en la ejecución de los proyectos y programas establecidos en el documento normativo "Coordinación Federación-Estados en el Sistema Nacional de Información Agropecuaria y Pesquera", ahora SNIDRUS.

- Que contribuyan a la integración de información internacional, municipal y de distrito de desarrollo rural sobre aspectos económicos relevantes de la actividad agropecuaria y el desarrollo rural, de mercados en términos de oferta y demanda, disponibilidad de productos y calidades; expectativas de producción, precios, mercados de insumos y condiciones climatológicas prevalentes y esperadas.
- Que las inversiones para las acciones y proyectos de cada uno de los componentes, cumplan con los requisitos establecidos en las guías normativas que emita el servicio de información y estadística agroalimentaria y pesquera (SIAP) para cada uno de ellos.

#### CRITERIOS DE JERARQUIZACIÓN PARA LOS PROGRAMAS ALIANZA CONTIGO 2005

1. En lo general, es beneficiario de la Alianza toda persona física o moral que de manera individual o colectiva realice preponderadamente actividades en el medio rural y cumpla con los requerimientos de la población objetivo determinada en el apartado correspondiente. Para acceder a los apoyos de Alianza se deberá presentar solicitud en formato único de la SAGARPA.
2. Las solicitudes deberán corresponder a los Programas de Fomento Agrícola, fomento Ganadero, Desarrollo Rural y Sanidad e Inocuidad Alimentaria.
3. En lo particular, conforme a las disposiciones establecidas en el Decreto del presupuesto de egresos, por lo menos el 50 por ciento de los beneficiarios de los programas deberán corresponder al sector social.
4. En lo general se establecen dos tipos de apoyos; a la demanda libre; y la demanda vía proyectos productivos.
5. Se establecen los niveles de apoyo en función de la población objetivo.
6. Los solicitantes de los apoyos al presentar la solicitud al programa, deberán cumplir con las características definidas a la población objetivo; con los requerimientos específicos de capacitación y asistencia técnica, en materia sanitaria, seguros y compromisos de inversiones complementaria, en el caso de proyectos; y entregar los convenios, constancias de acreditación que se soliciten en cada programa.
7. Derivado de la Ley de Desarrollo Rural Sustentable y del Programa Especial Concurrente, en cualquier caso se dará prioridad a los proyectos productivos de inversión en que participen más de un institución (FIRA-Banca, PROCAMPO-Banca, FONAES, FIRCO, Reforma Agraria- La Mujer en el Sector Agrario, Programas Estatales, entre otros), identificando su participación para ser complementarios y evitar duplicidad de acciones.
8. Se establecen como prioridades el otorgamiento de apoyos a Proyectos de Desarrollo de los predios ganaderos, centros de acopio o empresas que incentiven o favorezcan la incorporación de los productores primarios a los sistemas-producto pecuarios para el fortalecimiento de las cadenas agroalimentarias.
9. Para el caso de los apoyos solicitados en el Programa de Fomento Agrícola, la demanda de organizaciones tendrá preferencia sobre la demanda individual.
10. Los subprogramas del programa de Desarrollo Rural, darán atención especial a los grupos y regiones prioritarias, y a la integración de cadenas productivas de amplia inclusión social.
11. Para las solicitudes de Alianza destinadas a la demanda, prevalecerá el criterio de primero en tiempo, primero en derecho.
12. Para las solicitudes de Desarrollo Rural, los criterios para la aprobación de recursos serán, por orden de importancia los siguientes:
  - a) Congruencia con las prioridades de los planes de los Consejos Municipales de Desarrollo Rural.
  - b) Congruencia con las prioridades de los Planes Estatales de Desarrollo Rural y lo establecido en el anexo técnico (grupos, cadenas y áreas).
  - c) Factibilidad e impacto del proyecto en lo relacionado con cambio tecnológico, modalidad organizativa, integración de cadena y comercialización
  - d) Congruencia de recursos y complementariedad entre los subprogramas del Programa de Desarrollo Rural.

AVISO AL PÚBLICO  
 PERIÓDICO OFICIAL  
 "TIERRA Y LIBERTAD"  
 REQUISITOS PARA LA INSERCIÓN DE DOCUMENTOS A PUBLICAR

- Escrito dirigido al Secretario de Gobierno y Director del Periódico Oficial, solicitando la publicación.
- Original y copia del documento a publicar en papel membretado, con sello, firma autógrafa y fecha de expedición del mismo; sin alteraciones.
- Disquete de 3 1/2 o C. D., que contenga la información a publicar en Word. (en caso de requerir la publicación con firma autógrafa, se deberá presentar escaneada).
- Realizar el pago de derechos de la publicación
- El documento original deberá presentarse en la Secretaría de Gobierno.
- La copia del documento y el disquete o C. D., se entregará en las oficinas del Periódico Oficial ubicadas en la Calle Hidalgo número 204, 3er piso, en la Colonia Centro, en Cuernavaca, Morelos, C. P. 62000.

LAS PUBLICACIONES SE PROGRAMARÁN DE LA SIGUIENTE FORMA:

- Los documentos que se reciban hasta el día viernes de cada semana, se publicarán el miércoles de la siguiente, siempre y cuando se cumpla con los requisitos.

Teléfono: 3-29-22-00 Ext. 1353 y 1354  
 3-29-23-66

ATENTAMENTE  
 EL DIRECTOR

INDICADOR  
 PERIÓDICO OFICIAL  
 "TIERRA Y LIBERTAD"  
 DIRECTOR  
 GERMÁN CASTAÑÓN GALAVIZ

OFICINAS ADMINISTRATIVAS  
 Calle Hidalgo No. 204, Col. Centro,  
 Cuernavaca, Morelos, C.P. 62000  
 Tel: 3-29-22-00Ext. 1353 y 1354  
 ARCHIVO Y VENTA DEL PERIÓDICO OFICIAL  
 Cuauhtémoc No. 46, Colonia Amatitlán,  
 Cuernavaca, Morelos,  
 Tel: 3-18-40-38

<http://periodico.morelos.gob.mx/>

De acuerdo al Artículo 447 de la Ley General de Hacienda del Estado, los precios a pagar por publicaciones en el Periódico Oficial "Tierra y Libertad", son los siguientes:

ART. 447	LEY GENERAL DE HACIENDA	*SMV 2006	SALARIOS	COSTOS
Fracc. II.-	Del Periódico Oficial "Tierra y Libertad".			
A).-	Venta de ejemplares.			
1).-	Suscripción semestral	45.81	5.2220	239.00
2).-	Ejemplar de la fecha	45.81	0.1306	6.00
3).-	Ejemplar atrasado del año	45.81	0.2610	12.00
4).-	Ejemplar de años anteriores	45.81	0.3916	18.00
5).-	Ejemplar de edición especial por la publicación de Leyes o reglamentos e índice anual	45.81	0.6527	30.00
B).-	INSERCIÓNES: Publicaciones especiales, edictos, licitaciones, convocatorias, avisos y otros que se autoricen:			
1).-	De Entidades de la Administración Pública, Federal, Estatal o Municipal y Autoridades Judiciales,			
	Por cada palabra y no más de \$ 1,000.00 por plana.	45.81	0.013	0.60
	Por cada Plana	45.81	26.1096	1,200.00
2).-	De particulares, por cada palabra	45.81	0.0522	2.40

El Periódico Oficial "Tierra y Libertad" es elaborado en los Talleres de Impresión del Patronato para la Readaptación y la reincorporación Social por el Empleo y la Industria Penitenciaria del Estado de Morelos, con un tiraje de 700 ejemplares en su primera edición. Para su primera sección

\*SMV2005 = SALARIO MÍNIMO VIGENTE PARA EL 2006.

